



Rhône-Alpes, Ain
Brégnier-Cordon
01 Brégnier-Cordon, Cordon, Molard
chemin du Brotteau

Gué (disparu)

Références du dossier

Numéro de dossier : IA01000462
Date de l'enquête initiale : 2010
Date(s) de rédaction : 2011
Cadre de l'étude : enquête thématique régionale Points de franchissement du Rhône
Degré d'étude : repéré

Désignation

Dénomination : gué

Compléments de localisation

Milieu d'implantation : isolé
Réseau hydrographique : Rhône
Références cadastrales :

Historique

Ce qui semble être un gué apparaît sur le tableau d'assemblage du plan cadastral parcellaire de la commune de Brégnier-Cordon (1806-1867).

Période(s) principale(s) : Temps modernes (?)

Description

Cet ancien gué était implanté sur la commune de Brégnier-Cordon, au lieu-dit Molard, à proximité de Cordon. Il permettait de passer un petit bras du Rhône sur le chemin du Brotteau, menant aux Brotteaux de Cordon (voir au bas de l'image sur la Fig. 1). Depuis, ce bras n'existe plus ; on est en pleine-terre à cet endroit.

Éléments descriptifs

Typologies et état de conservation

Typologies : gué
État de conservation : détruit

Statut, intérêt et protection

Repérage cadastre napoléonien.
Statut de la propriété : propriété publique

Références documentaires

Documents figurés

- Tableau d'assemblage du plan cadastral parcellaire de la Commune de Brégnier, Cordon / 1:10000.

Tableau d'assemblage du plan cadastral parcellaire de la Commune de Brégnier, Cordon / 1:10000.
1806-1867. 1 plan : en coul. (AD Ain, CAD 74781)

- **Tableau d'assemblage du plan cadastral parcellaire de la Commune de Brégnier, Cordon / 1:10000.**
Tableau d'assemblage du plan cadastral parcellaire de la Commune de Brégnier, Cordon / 1:10000.
1806-1867. 1 plan : en coul. (AD Ain, CAD 74781)

Illustrations

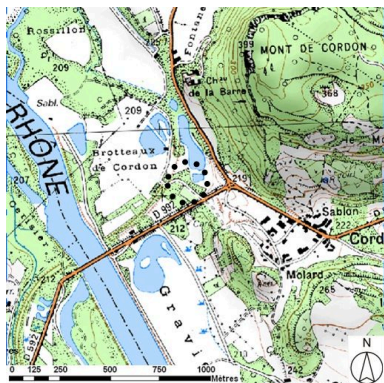

Plan de situation (sur fond de
SCAN25(R) (C) IGN-2008
(C) Région Rhône-Alpes
Licence n°2008-CISE27-1010)
Dess. S. Delétoille
IVR82_20100101595NUD



[Extrait du] tableau d'assemblage
du plan cadastral parcellaire
de la Commune de Brégnier,
Cordon / 1:10000. 1806-1867.
1 plan : en coul. (AD Ain.
Sous-série 3 P, CAD 74781)
Phot. AD Ain
IVR82_20100100062NUCA

Dossiers liés

Dossiers de synthèse :

Gués, bacs, bacs à traîlle et ponts de bateaux du Rhône (IA00000334)

Oeuvre(s) contenue(s) :

Oeuvre(s) en rapport :

Présentation de l'étude des points de franchissement du Rhône en région Rhône-Alpes (IA00000331) Rhône-Alpes, Rhône-Alpes

Auteur(s) du dossier : Isabelle Havard, Bruno Decrock

Copyright(s) : © Région Rhône-Alpes, Inventaire général du patrimoine culturel

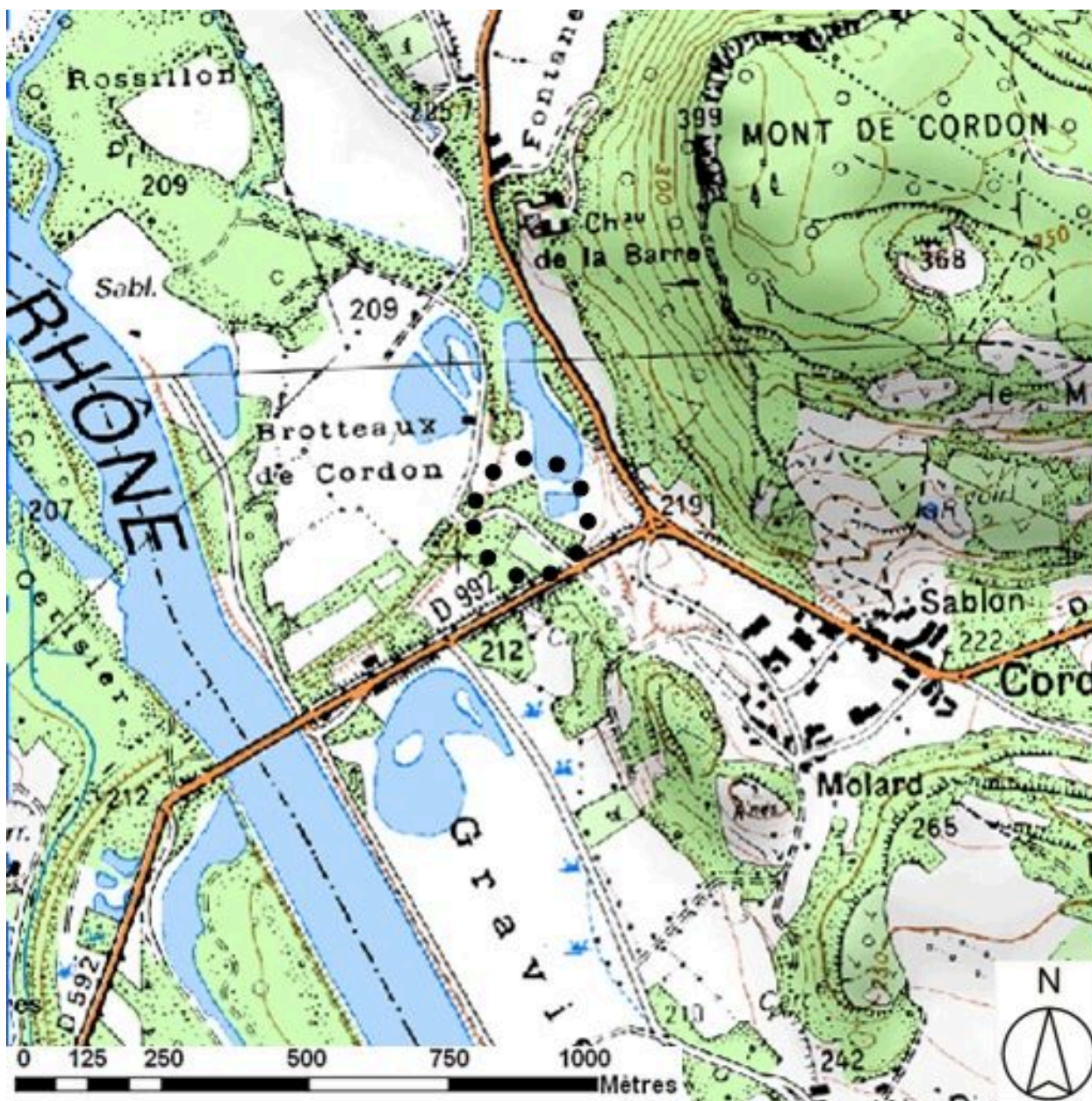

Plan de situation (sur fond de SCAN25(R) (C) IGN-2008 (C) Région Rhône-Alpes Licence n°2008-CISE27-1010)

IVR82_20100101595NUD

Auteur de l'illustration : S. Delétoille

Technique de relevé : reprise de fond ; Échelle : 1:25000

© Région Rhône-Alpes, Inventaire général du patrimoine culturel ; © IGN
reproduction interdite

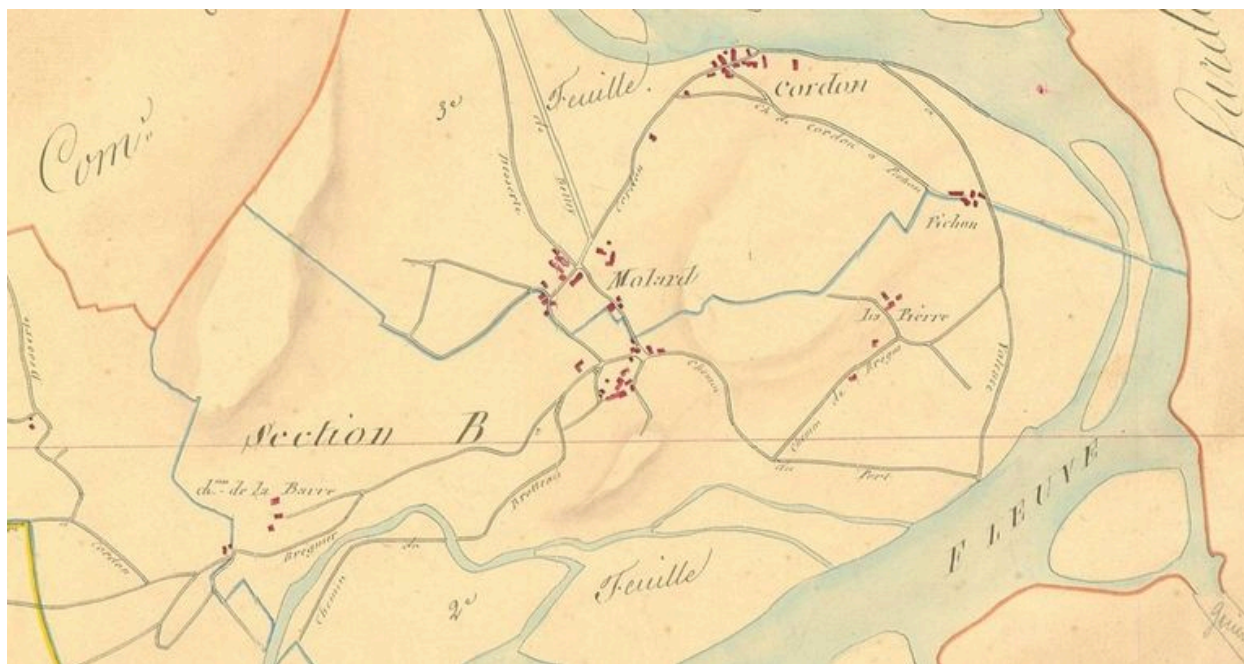

[Extrait du] tableau d'assemblage du plan cadastral parcellaire de la Commune de Brégnier, Cordon / 1:10000.
1806-1867. 1 plan : en coul. (AD Ain. Sous-série 3 P, CAD 74781)

Référence du document reproduit :

- **Tableau d'assemblage du plan cadastral parcellaire de la Commune de Brégnier, Cordon / 1:10000.**
Tableau d'assemblage du plan cadastral parcellaire de la Commune de Brégnier, Cordon / 1:10000.
1806-1867. 1 plan : en coul. (AD Ain, CAD 74781)

IVR82_20100100062NUCA

Auteur de l'illustration : AD Ain

Échelle : 1:10000

© Région Rhône-Alpes, Inventaire général du patrimoine culturel ; © Archives départementales de l'Ain
reproduction soumise à autorisation du titulaire des droits d'exploitation