Rhône-Alpes, Ain
Villeneuve
136 route de Villefranche

École de filles

Références du dossier

Numéro de dossier : IA01000748
Date de l'enquête initiale : 2020
Date(s) de rédaction : 2021
Cadre de l'étude : inventaire topographique Pays d'art et d'histoire de Trévoux Dombes Saône Vallée
Degré d'étude : étudié

Désignation

Dénomination : école primaire
Genre du destinataire : de filles

Compléments de localisation

Milieu d'implantation : en village
Références cadastrales : 2020, D, 80 ; 1936, D1, 80

Historique

Sur les plans de l'architecte Tony Ferret, l'entrepreneur Delgrosse érige les bâtiments sur des terrains acquis par la commune le 12 novembre 1903. L'enseignement aux filles était jusque-là assuré par les religieuses de Saint-Joseph (IA01000749). La nouvelle école, publique, comprend 3 classes, une cantine, des dépendances, cour, préau, privés, jardin, logement du personnel ; l'eau potable est amenée par un puits et une pompe. La construction de la cantine en 1968, sur une parcelle voisine, est confiée aux architectes Elisée Tête et Georges Cropier.

Période(s) principale(s) : 1er quart 20e siècle ()
Période(s) secondaire(s) : 3e quart 20e siècle ()
Dates : 1905 (daté par source), 1968 (daté par source)
Auteur(s) de l'oeuvre : Tony Ferret (architecte départemental, attribution par source), Elisée Tête (architecte, attribution par source), Georges Cropier (architecte, attribution par source)

Description

L'école comprend un bâtiment central, à deux niveaux, flanqué de deux blocs en rez-de-chaussée et en retrait, à la toiture surbaissée, eux-mêmes buttant sur un bloc perpendiculaire, au pignon tourné vers la rue. Les blocs en retrait sont couverts d'une toiture à longs pans, le bâtiment central et les deux latéraux sont couverts d'une toiture à longs pans à demi-croupe. Les baies sont légèrement cintrées, construites en pierre de taille et les arcs en brique. Le devis de l'architecte détaille les matériaux : les fondations sont en béton de mortier de chaux hydraulique de Virieu-le-Grand, la maçonnerie en béton de gravier et pierre de taille provenant de Saint-Martin-de-Senozan pour les encadrements des portes, les marches des différents accès (cave, perron, escalier). La charpente est en sapin du Jura, les toitures sont couvertes de tuiles mécaniques creuses de Bourgogne.

Eléments descriptifs

Matériau(x) du gros-oeuvre, mise en oeuvre et revêtement : calcaire, moellon, enduit ; brique et pierre ; pisé
Matériau(x) de couverture : tuile plate mécanique
Étage(s) ou vaisseau(x) : rez-de-chaussée surélevé, 1 étage carré
Type(s) de couverture : toit à longs pans, demi-croupe

Escaliers : escalier intérieur

Statut, intérêt et protection

Statut de la propriété : propriété de la commune

Références documentaires

Documents d'archive

- **AD Ain. 2 O Villeneuve 5. Bâtiments communaux, édifices scolaires, école de filles, deux écoles. (1900-1912)**
  AD Ain. 2 O Villeneuve 5. **Bâtiments communaux, édifices scolaires, école de filles, deux écoles.** Appropriation des salles de classe et des logements des instituteurs dans les deux écoles (1912). Construction de l'école de filles et travaux supplémentaires (1900-1908), 1900-1912.
  AD Ain : 2 O Villeneuve 5

- **AC Villeneuve. M2. Écoles. (1827-1994)**
  AC Villeneuve. M2. **Écoles**. Maison d'école de garçons, construction : devis estimatif, état des honoraires, état récapitulatif des dépenses (1827, 1832, 1879). Cantine scolaire de 70 rationnaires, construction : acquisition de terrain, acte notarié, projet, architecte, financement, procès-verbaux d'adjudication, annonce officielle et légale, affiche, pièces contractuelles, avenants, réunions de chantier, réception des travaux, plans, factures, certificats de paiement, décompte général et définitif, mémoires des travaux, correspondance (1968-1971). École des garçons, aménagement du bâtiment et de la cour d'école : projet, architecte, financement, appel d'offres, pièces contractuelles, réunions de chantier, réception des travaux, plans, factures, certificats de paiement, mémoires des travaux, correspondance (1974-1978). École des filles : installation et entretien du chauffage central (1975-1994). 1827-1994.
  AC Villeneuve : M2

Documents figurés

- **Commune de Villeneuve. Construction d'une école de filles [plan masse] / Tony Ferret (AD de l'Ain. 2 O Villeneuve 5).**
  Commune de Villeneuve. Construction d'une école de filles [plan masse] / Tony Ferret, architecte, 8 avril 1903. 1:500. 1 plan aquarellé (AD de l'Ain. 2 O Villeneuve 5).
  AD Ain : 2 O Villeneuve 5

- **Commune de Villeneuve. Construction d'une école de filles. Plan des lieux et procès-verbal estimatif du terrain (AD Ain. 2 O Villeneuve 5)**
  Commune de Villeneuve. Construction d'une école de filles. Plan des lieux et procès-verbal estimatif du terrain / Mezieu, Commissaire enquêteur. 1:1250. 1 plan papier. AD de l'Ain. 2 O Villeneuve 5).
  AD Ain : 2 O Villeneuve 5

- **Plan, coupes, élévations / E. Tête, G. Cropier (AC Villeneuve. M2)**
  Plan, coupes, élévations / M. Dosse, P. Dosse, E. Tête, G. Cropier, architectes. Novembre 1969. 1:200. 2 plans papier (AC Villeneuve. M2).
  AC Villeneuve : M2

Bibliographie

- **Richesses touristiques et archéologiques du canton de Saint-Trivier-sur-Moignans. 2000.**
  BERTHET, Jacques, RENOUX, Carine. **Richesses touristiques et archéologiques du canton de Saint-Trivier-sur-Moignans.** Bourg-en-Bresse, 2000.
  p. 265

Illustrations

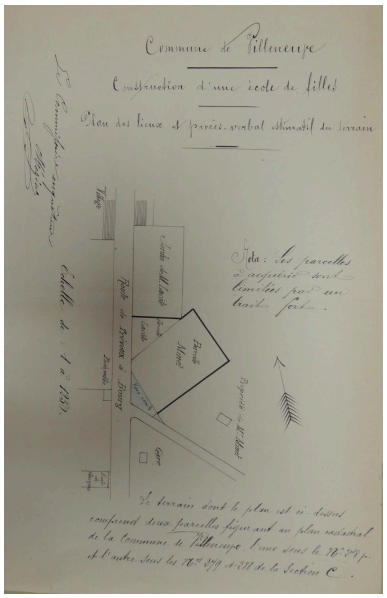

Plan des lieux avant travaux
(AD de l'Ain. 2 O Villeneuve 5).
Repro. Elisabeth Dandel
IVR84_20210100068NUCA

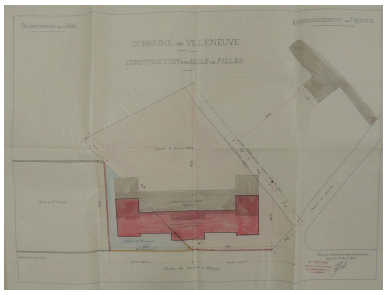

Plan d'ensemble, T. Ferret 1903
(AD de l'Ain. 2 O Villeneuve 5).
Repro. Elisabeth Dandel,
Autr. Tony Ferret
IVR84_20210100069NUCA

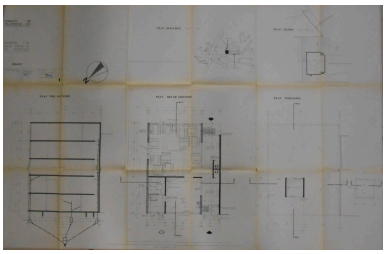

Construction du réfectoire, plans,
E. Tête, G. Cropier (architectes),
1969 (AC Villeneuve. M2).
Repro. Elisabeth Dandel, Autr.
Elisée Tête, Autr. Georges Cropier
IVR84_20210100071NUCB

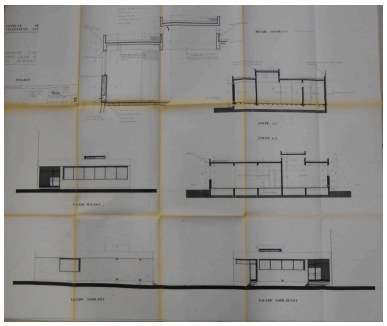

Construction du réfectoire, coupes,
E. Tête, G. Cropier (architectes),
1969 (AC Villeneuve. M2).
Repro. Elisabeth Dandel, Autr.
Elisée Tête, Autr. Georges Cropier
IVR84_20210100072NUCB

Vue d'ensemble.
Phot. Elisabeth Dandel
IVR84_20210100073NUCA

Élévation arrière.
Phot. Elisabeth Dandel
IVR84_20210100074NUCA

Dossiers liés

Dossiers de synthèse :
Présentation de la commune de Villeneuve (IA01000735) Rhône-Alpes, Ain, Villeneuve
Oeuvre(s) contenue(s) :
Oeuvre(s) en rapport :
Village de Villeneuve (IA01000736) Rhône-Alpes, Ain, Villeneuve

Auteur(s) du dossier : Elisabeth Dandel
Copyright(s) : © Région Auvergne-Rhône-Alpes, Inventaire général du patrimoine culturel ; © Communauté de communes Dombes Saône Vallée

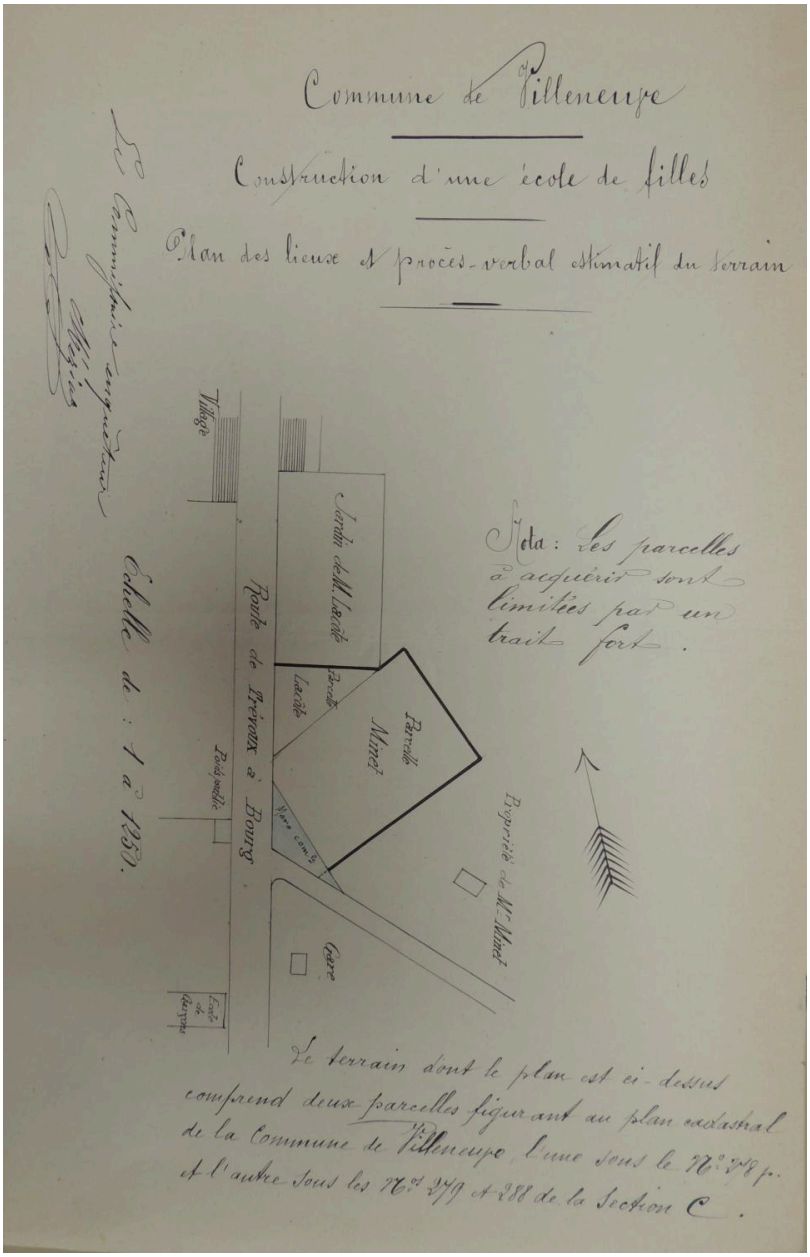

Plan des lieux avant travaux (AD de l'Ain. 2 O Villeneuve 5).

Référence du document reproduit :

- **Commune de Villeneuve. Construction d'une école de filles. Plan des lieux et procès-verbal estimatif du terrain (AD Ain. 2 O Villeneuve 5)**
  Commune de Villeneuve. Construction d'une école de filles. Plan des lieux et procès-verbal estimatif du terrain / Mezieu, Commissaire enquêteur. 1:1250. 1 plan papier. AD de l'Ain. 2 O Villeneuve 5).
  AD Ain : 2 O Villeneuve 5

IVR84_20210100068NUCA
Auteur de l'illustration (reproduction) : Elisabeth Dandel
Date de prise de vue : 2020
© Archives départementales de l'Ain
reproduction soumise à autorisation du titulaire des droits d'exploitation

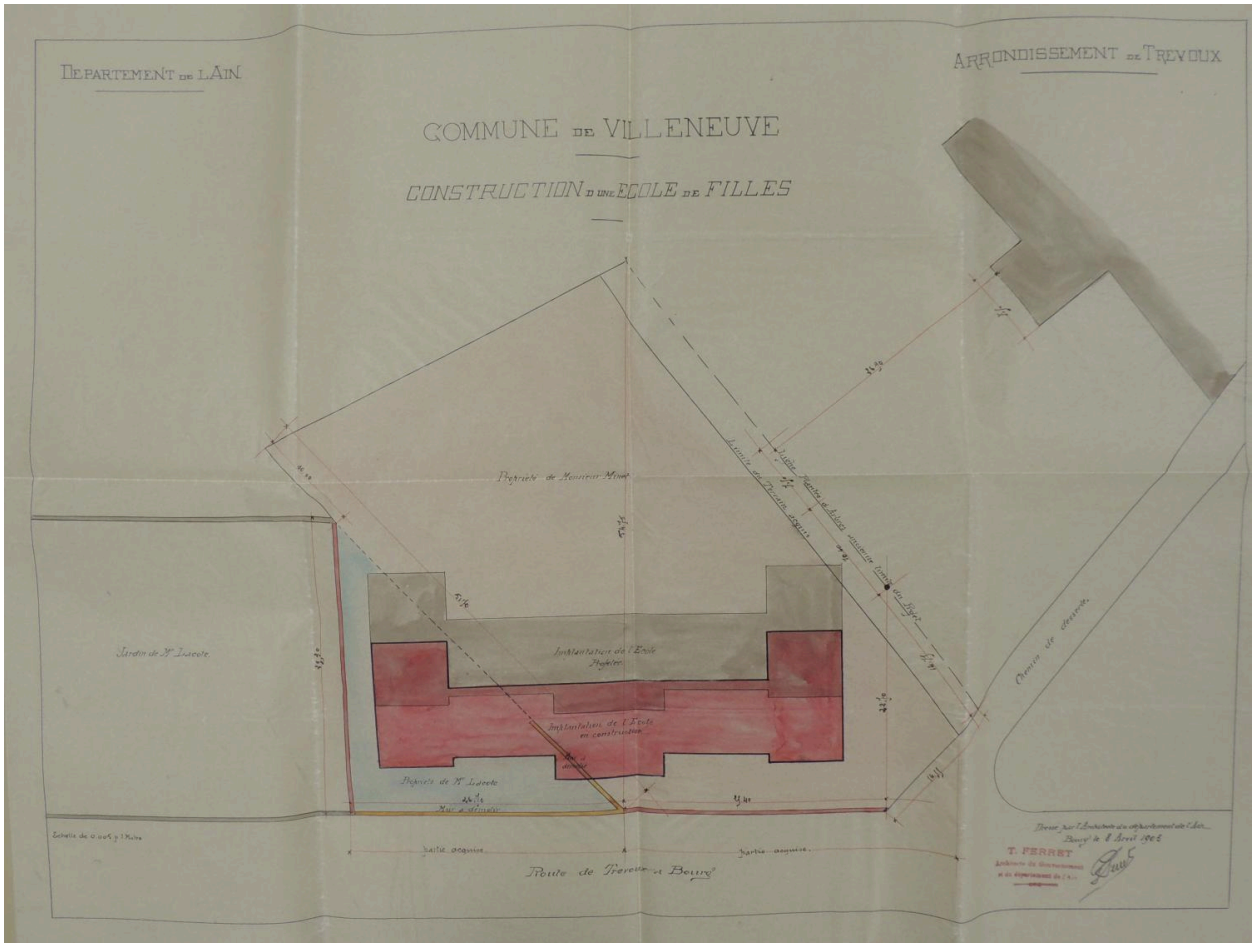

Plan d'ensemble, T. Ferret 1903 (AD de l'Ain. 2 O Villeneuve 5).

Référence du document reproduit :

- **Commune de Villeneuve. Construction d'une école de filles [plan masse] / Tony Ferret (AD de l'Ain. 2 O Villeneuve 5).**
  Commune de Villeneuve. Construction d'une école de filles [plan masse] / Tony Ferret, architecte, 8 avril 1903. 1:500. 1 plan aquarellé (AD de l'Ain. 2 O Villeneuve 5).
  AD Ain : 2 O Villeneuve 5

IVR84_20210100069NUCA
Auteur de l'illustration (reproduction) : Elisabeth Dandel
Auteur du document reproduit : Tony Ferret
Date de prise de vue : 2020
© Archives départementales de l'Ain
reproduction soumise à autorisation du titulaire des droits d'exploitation

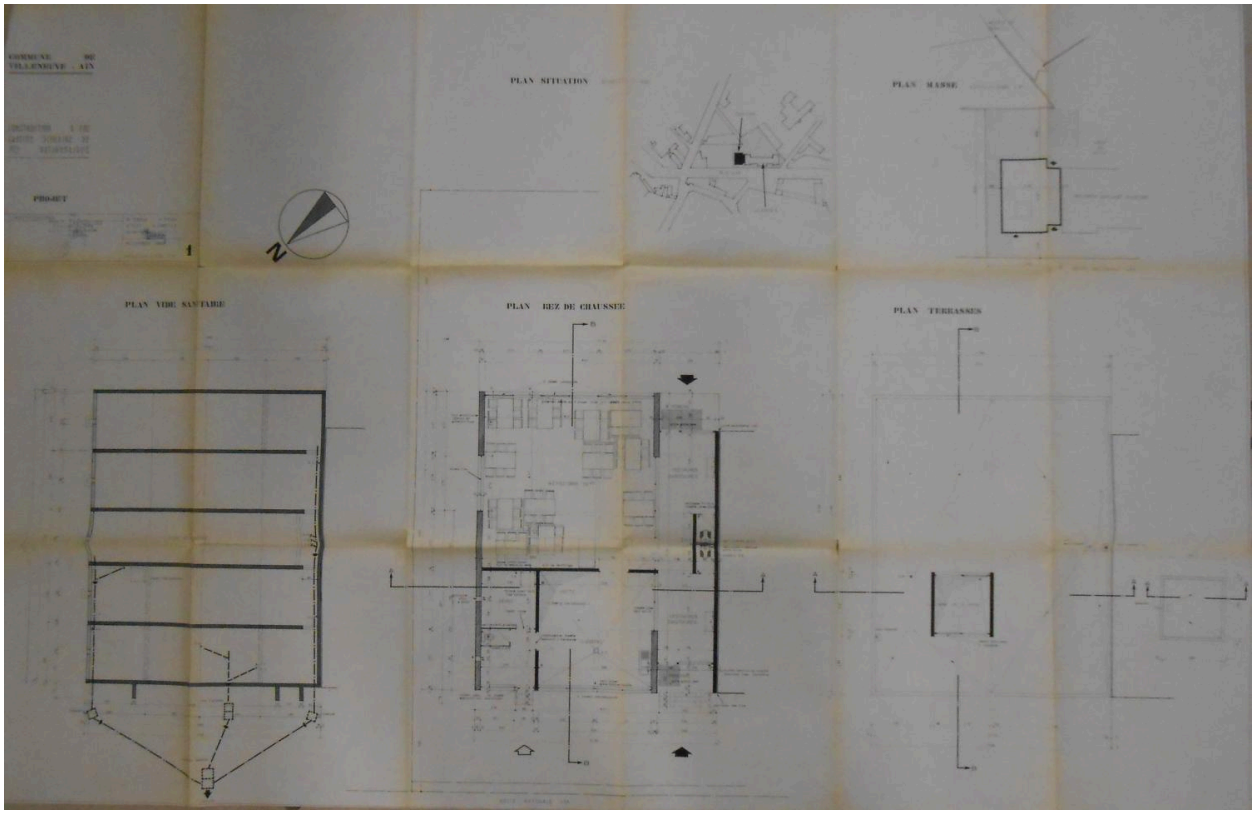

Construction du réfectoire, plans, E. Tête, G. Cropier (architectes), 1969 (AC Villeneuve. M2).

Référence du document reproduit :

- **Plan, coupes, élévations / E. Tête, G. Cropier (AC Villeneuve. M2)**
  Plan, coupes, élévations / M. Dosse, P. Dosse, E. Tête, G. Cropier, architectes. Novembre 1969. 1:200. 2 plans papier (AC Villeneuve. M2).
  AC Villeneuve : M2

IVR84_20210100071NUCB
Auteur de l'illustration (reproduction) : Elisabeth Dandel
Auteur du document reproduit : Elisée Tête, Georges Cropier
Date de prise de vue : 2020
© Communauté de communes Dombes Saône Vallée
reproduction soumise à autorisation du titulaire des droits d'exploitation

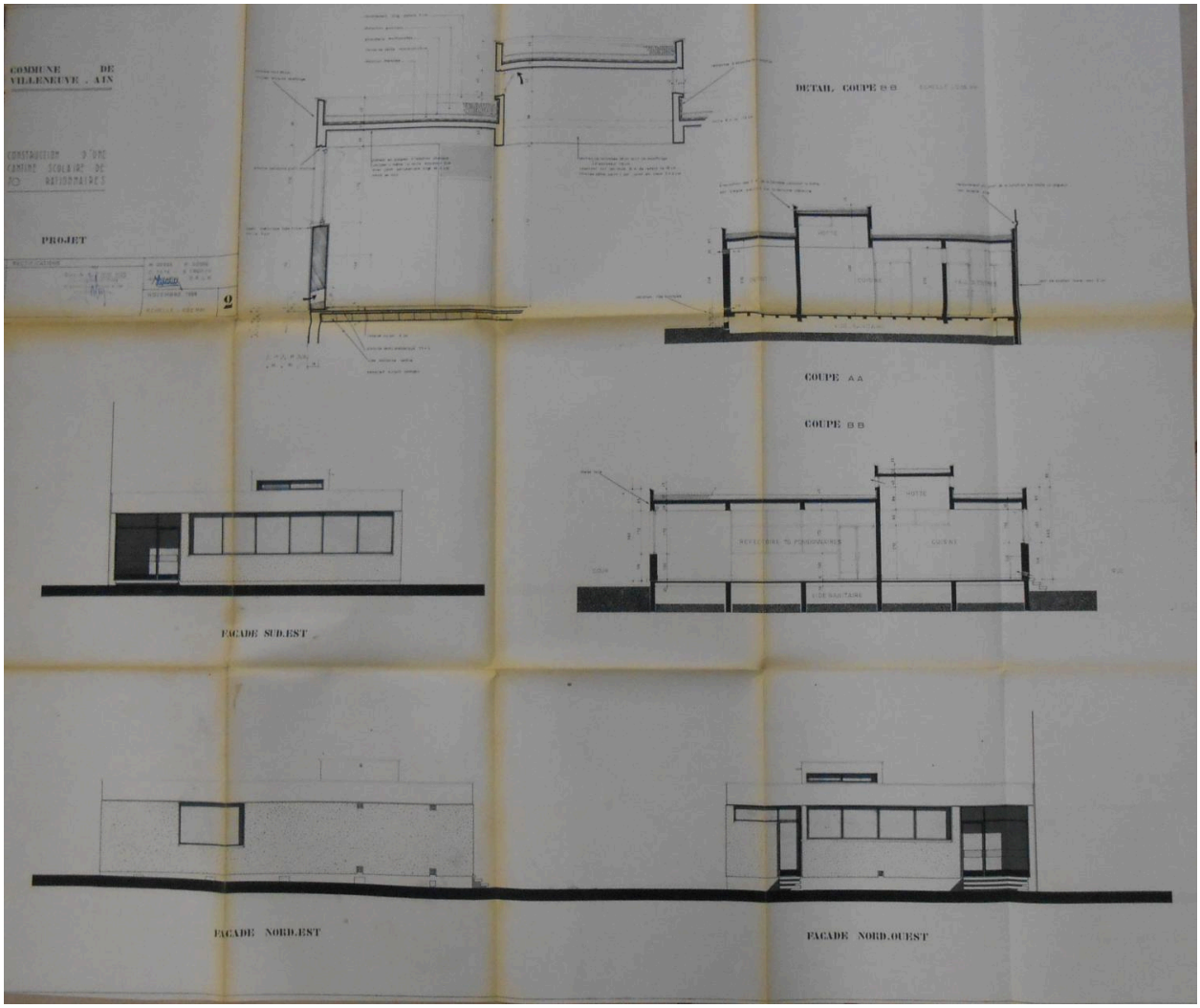

Construction du réfectoire, coupes, E. Tête, G. Cropier (architectes), 1969 (AC Villeneuve. M2).

Référence du document reproduit :

- **Plan, coupes, élévations / E. Tête, G. Cropier (AC Villeneuve. M2)**
  Plan, coupes, élévations / M. Dosse, P. Dosse, E. Tête, G. Cropier, architectes. Novembre 1969. 1:200. 2 plans papier (AC Villeneuve. M2).
  AC Villeneuve : M2

IVR84_20210100072NUCB
Auteur de l'illustration (reproduction) : Elisabeth Dandel
Auteur du document reproduit : Elisée Tête, Georges Cropier
Date de prise de vue : 2020
© Communauté de communes Dombes Saône Vallée
reproduction soumise à autorisation du titulaire des droits d'exploitation

Vue d'ensemble.

IVR84_20210100073NUCA
Auteur de l'illustration : Elisabeth Dandel
Date de prise de vue : 2021
© Communauté de communes Dombes Saône Vallée
reproduction soumise à autorisation du titulaire des droits d'exploitation

Élévation arrière.

IVR84_20210100074NUCA
Auteur de l'illustration : Elisabeth Dandel
Date de prise de vue : 2021
© Communauté de communes Dombes Saône Vallée
reproduction soumise à autorisation du titulaire des droits d'exploitation