Rhône-Alpes, Ain
Trévoux
12, 14 rue du Bois

Maison de maître dite Maison les Cèdres

Références du dossier

Numéro de dossier : IA01000066
Date de l'enquête initiale : 1990
Date(s) de rédaction : 1996
Cadre de l'étude : inventaire topographique
Degré d'étude : étudié

Désignation

Dénomination : maison
Genre du destinataire : de maître
Appellation : Maison les Cèdres
Destinations successives : école, H.L.M.
Parties constituantes non étudiées : cour, parc, serre, dépendance, cellier, bassin

Compléments de localisation

Milieu d'implantation : en ville
Références cadastrales : . 1823 B 63 A 65 ; . 1984 AE 108, 109, 119

Historique

Cette maison fait partie de l'ancien fief de la Montluède, érigé en 1661 en faveur de Benoît Cachet, vendu par J. Benoît Cachet de Garnerans en 1780, et morcelé à partir de 1793 par partages et ventes : en 1822, le fonds étudié est divisé entre les héritiers Sigaux et se compose de deux maisons avec cour et un jardin. L'une des deux (corps central ?) est reconstruite avant 1837, l'autre en 1851 (ailes ?) , après remembrement du fonds en 1846 par Charles Laforest. En 1873, C.N. Poncet, bey de Tunis, achète la propriété et apporte des remaniements, réalisés pour la plupart entre 1892 et 1900 par Chambon, entrepreneur à Trévoux. Au début du 20e siècle, la maison est transformée en école d'enseignement ménager tenue par des religieuses. La municipalité (Opac) l'acquiert en 1990 : démolition des bâtiments attenants au nord et d'une partie du parc pour le stationnement de voitures, projet de POS

Période(s) principale(s) : 18e siècle (?), 2e quart 19e siècle, 3e quart 19e siècle
Période(s) secondaire(s) : 4e quart 19e siècle, 1er quart 20e siècle
Auteur(s) de l'oeuvre : Auguste Chambon (entrepreneur, attribution par source)

Description

Maison de notable construite en bordure de rue entre cour et jardin, comprenant un corps de logis de plan en U sur cour, auquel étaient accolées à gauche des maisons de vignerons et dépendances remaniées (non étudiées) ; à l'arrière, dans le parc, bassin et grotte en rocaille et, contre le mur de clôture, serre et clapiers avec cellier en sous-sol ; la maison de deux niveaux, bâtie en pisé sur solin de calcaire, chaînes d'angle en calcaire, comprend un corps central et deux ailes plus basses en retour sur la cour, qui contient une pompe et un bassin abreuvoir ; élévations à travées régulières : corps principal bordé sur la cour d'une galerie couverte en terrasse et percée de 4 portes fenêtres en plein-cintre, (deux en partie murées) , 4 baies rectangulaires ouvrent sur la terrasse à l'étage ; dans les ailes, baies rectangulaires au 1er niveau, petites fenêtres segmentaires au demi étage ; élévation postérieure ordonnancée : 7 travées, corps latéraux d'une travée, plus bas, bandeau d'étage et chaînages à refends ; distribution intérieure régulière dans le corps central : salons et pièces de réception avec cheminée, donnant sur la galerie et le parc, un escalier à chaque extrémité, escalier principal suspendu, cage carrée à éclairage zénithal, escalier de service en équerre, cuisine en bout d'aile, même distribution à l'étage occupé

par des chambres ; aile gauche remaniée (anciens communs) , petites chambres à l'étage ; dans l'aile droite, caves (escalier droit) , pièces de service et ancien local professionnel avec accès direct sur rue

Eléments descriptifs

Matériau(x) du gros-oeuvre, mise en oeuvre et revêtement : pisé ; calcaire ; enduit ; moellon
Matériau(x) de couverture : tuile plate mécanique
Plan : plan régulier en U
Étage(s) ou vaisseau(x) : sous-sol, 1 étage carré, étage en surcroît
Élévations extérieures : élévation ordonnancée
Type(s) de couverture : terrasse ; toit à longs pans ; croupe
Escaliers : escalier dans-oeuvre : escalier tournant à retours, en maçonnerie, suspendu ; escalier dans-oeuvre : escalier en équerre, en maçonnerie ; escalier dans-oeuvre : escalier droit, en maçonnerie

Typologies et état de conservation

Typologies : maison à corps central, entre cour et jardin
État de conservation : détruit, restauré

Décor

Techniques : menuiserie, vitrail, décor stuqué
Représentations : ornement géométrique ; rinceau ; fleur
Précision sur les représentations :

ornement géométrique ; rinceau ; fleur" § "sujet : lambris de hauteur en chêne, support : galerie et couloir ; sujet : vitraux à fleurs stylisées identiques, support : tympans des portes fenêtres de la galerie ; sujet : corniches et hottes de cheminée en stuc, support : salons

Statut, intérêt et protection

Intérêt de l'œuvre : à signaler
Statut de la propriété : propriété publique

Références documentaires

Liens web

- http://www.patrimoine.rhonealpes.fr/DOSSNUM/TREVOUX/ia01000066/index.htm : http://www.patrimoine.rhonealpes.fr/DOSSNUM/TREVOUX/ia01000066/index.htm

Illustrations

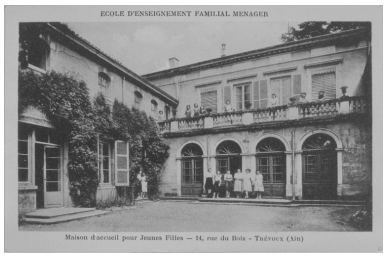

Ecole d'enseignement familial ménager. Maison d'accueil pour jeunes filles-14, rue du Bois-Trévoux (Ain). Carte postale, s.l.n.d., [vers 1940]. Repro. Jean-Marie Refflé IVR82_19870100684XB

Façade sur rue.
Phot. Eric Dessert

Elévation sur rue : aile droite.
Phot. Eric Dessert

IVR82_19900100376P

Elévations antérieures sur cour.
Phot. Eric Dessert
IVR82_19900100378P

Ailes sur cour.
Phot. Eric Dessert
IVR82_19900100377P

IVR82_19900100375P

Façade sur parc.
Phot. Eric Dessert
IVR82_19900100379P

Vue d'ensemble depuis le parc.
Phot. Eric Dessert
IVR82_19900100380P

Vue du parc.
Phot. Eric Dessert
IVR82_19900100381P

Serre et orangerie.
Phot. Eric Dessert
IVR82_19900100382P

Galerie et escalier latéral.
Phot. Eric Dessert
IVR82_19900100383P

Escalier et galerie.
Phot. Eric Dessert
IVR82_19900100384P

Baie de la galerie,
tympan vitré, détail.
Phot. Eric Dessert
IVR82_19900100387XA

Piece du rez-de-chaussée, cheminée.
Phot. Eric Dessert
IVR82_19900100385P

Auteur(s) du dossier : Geneviève Jourdan
Copyright(s) : © Région Rhône-Alpes, Inventaire général du patrimoine culturel

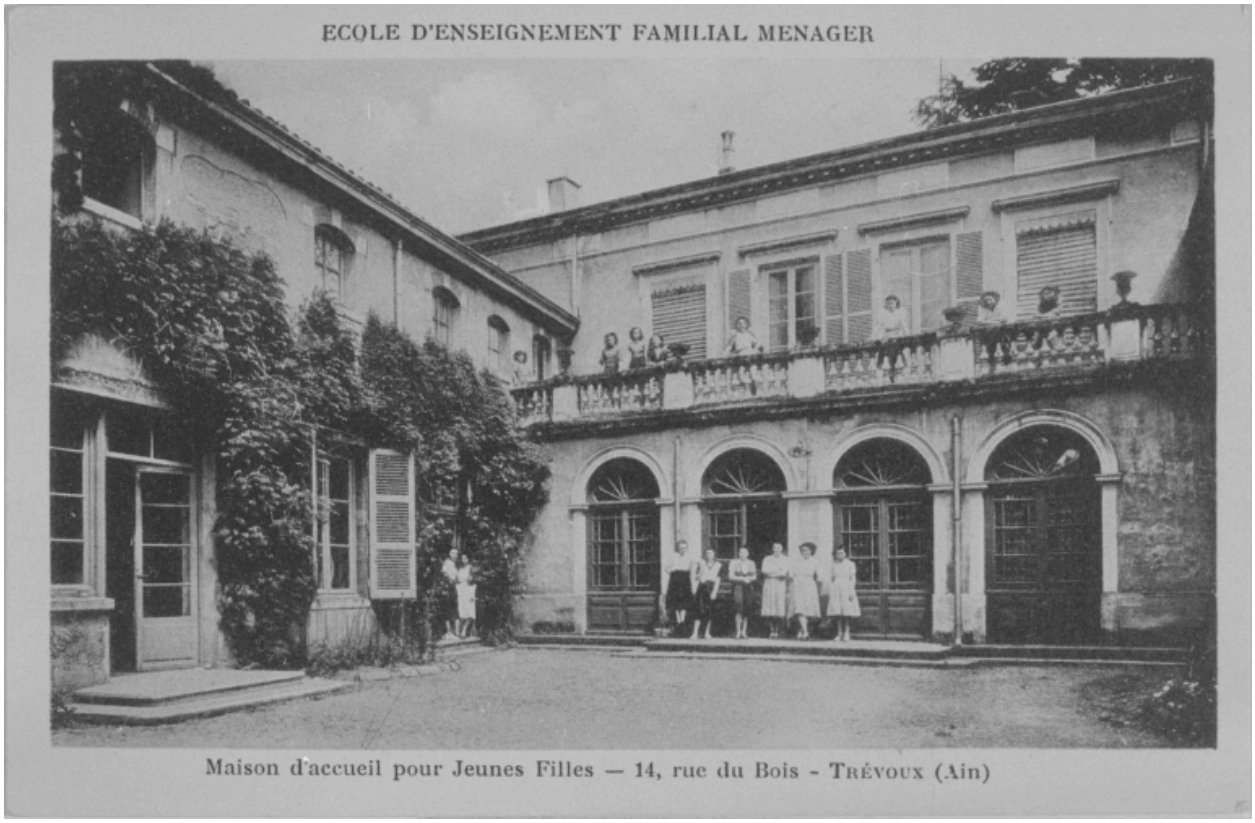

Ecole d'enseignement familial ménager. Maison d'accueil pour jeunes filles-14, rue du Bois-Trévoux (Ain). Carte postale, s.l.n.d., [vers 1940].

Référence du document reproduit :

- **Carte postale. Ecole d'enseignement familial ménager. Maison d'accueil pour jeunes filles-14, rue du Bois-Trévoux (Ain). Carte postale, s.l.n.d., [vers 1940].**
  Ecole d'enseignement familial ménager. Maison d'accueil pour jeunes filles-14, rue du Bois-Trévoux (Ain). Carte postale, s.l.n.d., [vers 1940]. Carte postale AD Ain.
  AD Ain

IVR82_19870100684XB
Auteur de l'illustration (reproduction) : Jean-Marie Refflé
Date de prise de vue : [ca 1940]
© Région Rhône-Alpes, Inventaire général du patrimoine culturel
reproduction soumise à autorisation du titulaire des droits d'exploitation

Façade sur rue.

IVR82_19900100376P
Auteur de l'illustration : Eric Dessert
© Région Rhône-Alpes, Inventaire général du patrimoine culturel
reproduction soumise à autorisation du titulaire des droits d'exploitation

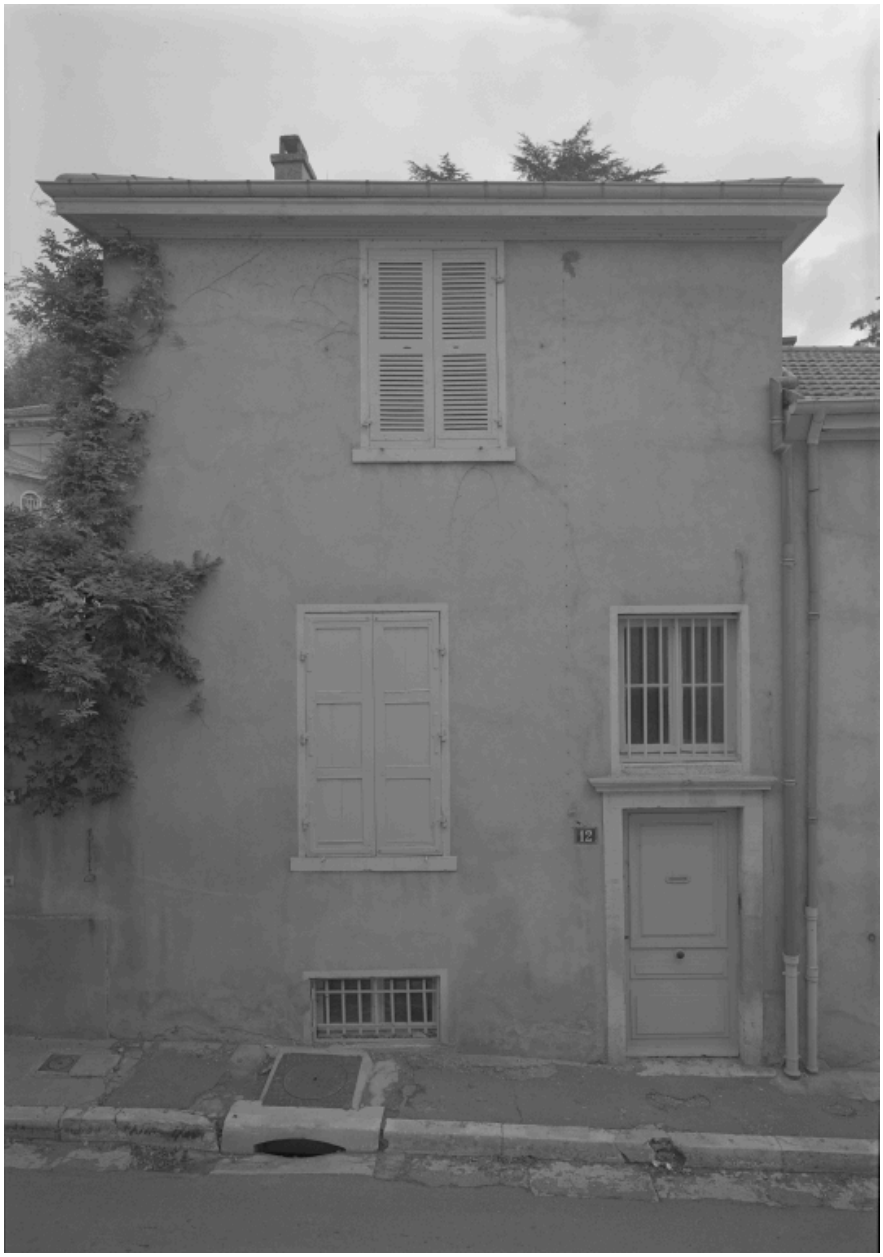

Elévation sur rue : aile droite.

IVR82_19900100375P
Auteur de l'illustration : Eric Dessert
© Région Rhône-Alpes, Inventaire général du patrimoine culturel
reproduction soumise à autorisation du titulaire des droits d'exploitation

Elévations antérieures sur cour.

IVR82_19900100378P
Auteur de l'illustration : Eric Dessert
© Région Rhône-Alpes, Inventaire général du patrimoine culturel
reproduction soumise à autorisation du titulaire des droits d'exploitation

Ailes sur cour.

IVR82_19900100377P
Auteur de l'illustration : Eric Dessert
© Région Rhône-Alpes, Inventaire général du patrimoine culturel
reproduction soumise à autorisation du titulaire des droits d'exploitation

Façade sur parc.

IVR82_19900100379P
Auteur de l'illustration : Eric Dessert
© Région Rhône-Alpes, Inventaire général du patrimoine culturel
reproduction soumise à autorisation du titulaire des droits d'exploitation

Vue d'ensemble depuis le parc.

IVR82_19900100380P
Auteur de l'illustration : Eric Dessert
© Région Rhône-Alpes, Inventaire général du patrimoine culturel
reproduction soumise à autorisation du titulaire des droits d'exploitation

Vue du parc.

IVR82_19900100381P
Auteur de l'illustration : Eric Dessert
© Région Rhône-Alpes, Inventaire général du patrimoine culturel
reproduction soumise à autorisation du titulaire des droits d'exploitation

Serre et orangerie.

IVR82_19900100382P
Auteur de l'illustration : Eric Dessert
© Région Rhône-Alpes, Inventaire général du patrimoine culturel
reproduction soumise à autorisation du titulaire des droits d'exploitation

Galerie et escalier latéral.

IVR82_19900100383P
Auteur de l'illustration : Eric Dessert
© Région Rhône-Alpes, Inventaire général du patrimoine culturel
reproduction soumise à autorisation du titulaire des droits d'exploitation

Escalier et galerie.

IVR82_19900100384P
Auteur de l'illustration : Eric Dessert
© Région Rhône-Alpes, Inventaire général du patrimoine culturel
reproduction soumise à autorisation du titulaire des droits d'exploitation

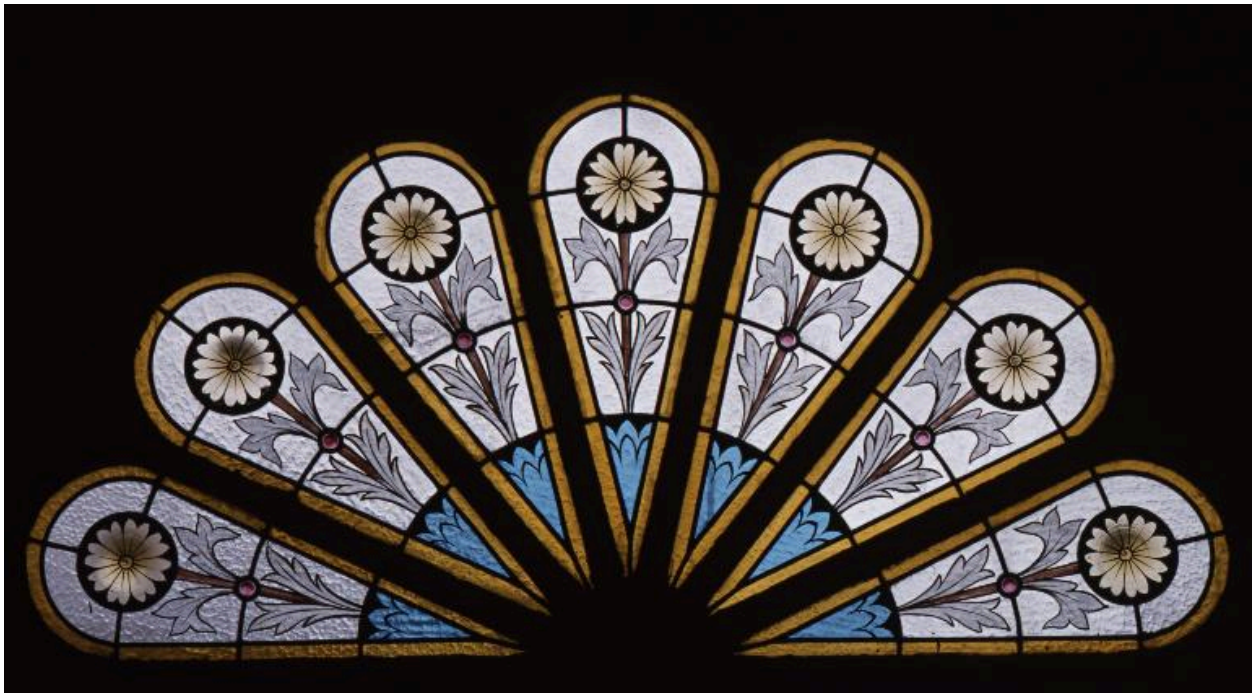

Baie de la galerie, tympan vitré, détail.

IVR82_19900100387XA
Auteur de l'illustration : Eric Dessert
© Région Rhône-Alpes, Inventaire général du patrimoine culturel
reproduction soumise à autorisation du titulaire des droits d'exploitation

Piece du rez-de-chaussée, cheminée.

IVR82_19900100385P
Auteur de l'illustration : Eric Dessert
© Région Rhône-Alpes, Inventaire général du patrimoine culturel
reproduction soumise à autorisation du titulaire des droits d'exploitation