Rhône-Alpes, Haute-Savoie
Megève
le Vernay sud
2585 route Edmond de Rothschild

Maison, dite chalet l'Igloo

Références du dossier

Numéro de dossier : IA74000052
Date de l'enquête initiale : 1996
Date(s) de rédaction : 2012
Cadre de l'étude : enquête thématique régionale Stations de sports d'hiver
Degré d'étude : repéré

Désignation

Dénomination : maison
Appellation : chalet l'Igloo

Compléments de localisation

Milieu d'implantation : en écart
Références cadastrales : 1990, C9, 1607 ; 2012, AH1, 22

Historique

Le projet date de 1931, la déclaration de construction comme habitation de plaisance de 1932. Ce chalet construit pour Madame Esnault-Peter, est ensuite racheté par Monsieur Jacques Visseaux. Dossier agence n° 73.

Période(s) principale(s) : 2e quart 20e siècle
Dates : 1931 (daté par source)
Auteur(s) de l'oeuvre : Henry-Jacques Le Même (architecte, attribution par source)
Personne(s) liée(s) à l'histoire de l'oeuvre : Mme Esnault-Peter (commanditaire)

Description

Le chalet présente un corps de bâtiment régulier (emprise au sol : 12m x 9 m) couvert par un toit à deux versants abritant deux étages de comble avec bardage bois. Du côté de la façade principale (sud-ouest), le volume de comble est évidé pour laisser place à une loggia. Le plan est divisé en deux parties dans sa longueur : la partie sud-ouest accueille les espaces de vie et la partie nord-est est réservée aux services. L'emplacement de l'escalier est lisible en façade : l'horizontalité des percements est interrompue à l'axe du faîte du toit pour laisser place à une diagonale suivant l'escalier. Ce jeu de percement est réalisé par la composition de petites fenêtres carrées. Au soubassement : l'office des sports, deux chambres pour les domestiques, une cave, la soute de la cuisine et la chaufferie. Au rez-de-chaussée : hall, vestiaire, living room avec cheminée de briques et poutres apparentes (sol : grès cérame noir gris blanc avec motif à lignes brisées), salle à manger (gré cérame), office et cuisine. Au premier étage : trois chambres (parquet chêne), bains (gré cérame) et lingerie. Etage de comble : bar (parquet sapin) et studio (parquet sapin).

Eléments descriptifs

Matériau(x) du gros-oeuvre, mise en oeuvre et revêtement : béton ; bois ; essentage de planches ; béton armé ; moellon
Matériau(x) de couverture : métal en couverture
Étage(s) ou vaisseau(x) : étage de soubassement, rez-de-chaussée surélevé, 2 étages de comble
Type(s) de couverture : toit à longs pans
Escaliers : escalier intérieur : escalier tournant

Typologies et état de conservation

Typologies : chalet: grand comble

Statut, intérêt et protection

Intérêt de l'œuvre : à signaler
Statut de la propriété : propriété privée

Références documentaires

Documents d'archive

- **Centre d'archives d'architecture du XXe siècle. Paris. Fonds Le Même Henry Jacques. 255 IFA**
  Centre d'archives d'architecture du XXe siècle. Paris. Fonds Le Même Henry Jacques. 255 IFA
  LEMDOC-C-31-1

- **AD Haute-Savoie. 142J 642-644 (1931-1958)**
  AD Haute-Savoie. 142J 642-644 (1931-1958)

Documents figurés

- **Plan du rez-de-chaussée. Plan du sous-sol. N° 73.15. Henry Jacques Le Même, 30 septembre 1931. 1 :**
  Plan du rez-de-chaussée. Plan du sous-sol. N° 73.15. Henry Jacques Le Même, 30 septembre 1931. 1 : 50 (Dossier agence n° 73)

- **Plan du premier étage. Plan du deuxième étage. N° 73.16. Henry Jacques Le Même, 30 septembre 1931.**
  Plan du premier étage. Plan du deuxième étage. N° 73.16. Henry Jacques Le Même, 30 septembre 1931. 1 : 50 (Dossier agence n° 73)

- **Coupe sur loggia. Coupe principale. Coupe sur hall de l'escalier. N° 73.17. Henry Jacques Le Même,**
  Coupe sur loggia. Coupe principale. Coupe sur hall de l'escalier. N° 73.17. Henry Jacques Le Même, 30 septembre 1931. 1 : 50 (Dossier agence n° 73)

- **Façade principale sud-ouest. N° 73.18. Henry Jacques Le Même, 30 septembre 1931. 1 : 50 (Dossier**
  Façade principale sud-ouest. N° 73.18. Henry Jacques Le Même, 30 septembre 1931. 1 : 50 (Dossier agence n ° 73)

- **Façade postérieure nord-est. N° 73.19. Henry Jacques Le Même, 30 septembre 1931. 1 : 50 (Dossier**
  Façade postérieure nord-est. N° 73.19. Henry Jacques Le Même, 30 septembre 1931. 1 : 50 (Dossier agence n ° 73)

- **Façade entrée principale sud-est. N° 73.20. Henry Jacques Le Même, 30 septembre 1931. 1 : 50**
  Façade entrée principale sud-est. N° 73.20. Henry Jacques Le Même, 30 septembre 1931. 1 : 50 (Dossier agence n° 73)

Bibliographie

- **ARCHIVES DEPARTEMENTALES DE LA SAVOIE. CENTRE D'ARCHITECTURE DU XXE SIECLE DE LA SAVOIE. Inventaire**
  ARCHIVES DEPARTEMENTALES DE LA SAVOIE. CENTRE D'ARCHITECTURE DU XXE SIECLE DE LA SAVOIE. **Inventaire des archives de l'Atelier d'Architecture en Montagne à Chambéry (1945-1985)** / Franck Delorme. Chambéry : Conseil général de la Savoie, 2001. 297 p. 30 cm
  p. 41, 63-64, 142, ill.

- **BRUSSON, Jean-Paul, GAY, Jean-Paul. Histoire et culture au pays du Mont-Blanc. Chamonix : SIVOM des**
  BRUSSON, Jean-Paul, GAY, Jean-Paul. **Histoire et culture au pays du Mont-Blanc**. Chamonix : SIVOM des pays du Mont-Blanc, 1995. 28 p.

- **CEREGHINI, Mario. Costruire in montagna. Milano : Ed. L.Milione, 1950. 410 p.**
  CEREGHINI, Mario. **Costruire in montagna**. Milano : Ed. L.Milione, 1950. 410 p.
  p. 238

- **CULOT, Maurice, LACBRICHS, Anne, dir. Megève 1925-1950. Architectures de Henry Jacques Le Même.**
  CULOT, Maurice, LACBRICHS, Anne, dir. **Megève 1925-1950. Architectures de Henry Jacques Le Même**. Paris : Institut français d´Architecture ; Norma, 1999
  p. 118-121, ill.

- **Encyclopédie de l'architecture. T. 8. Constructions modernes. Paris : Albert Morancé, s. d. [vers**
  Encyclopédie de l'architecture. T. 8. Constructions modernes. Paris : Albert Morancé, s. d. [vers 1933 ?]
  pl. 55, ill., plans

- **ROYERE, Jean. Cheminées et coins de feu. Paris : Charles Moreau, s. d. 48 pl.**
  ROYERE, Jean. **Cheminées et coins de feu**. Paris : Charles Moreau, s. d. 48 pl.
  pl. 9

- **VÉRY, Françoise, SADDY, Pierre. Henry Jacques Le Même, architecte à Megève. Liège : Pierre Mardaga,**
  VÉRY, Françoise, SADDY, Pierre. **Henry Jacques Le Même, architecte à Megève**. Liège : Pierre Mardaga, 1988. 239 p.

Périodiques

- **AUBRY, Anne, ALKAN-AUBRY, Paul. Le roman de Megève, fille des années folles. Maisons, fermes et**
  AUBRY, Anne, ALKAN-AUBRY, Paul. **Le roman de Megève, fille des années folles**. *Maisons, fermes et chalets Rhône-Alpes, Sud-Est*, n° 68, février-mars 1977, p. 32-35

- **Chalets savoyards, Henry Jacques Le Même. Art et Industrie, 11e année, décembre 1935, p. 28-34**
  Chalets savoyards, Henry Jacques Le Même. *Art et Industrie*, 11e année, décembre 1935, p. 28-34
  ill.

- **Exposition d'architecture française organisée par la Société des architectes diplômés par le**
  Exposition d'architecture française organisée par la Société des architectes diplômés par le gouvernement. *L'Architecture*, n° 12, 15 décembre 1933, p. 411-464
  p. 436, ill.

- **FISCHER, Raymond. L'architecture au salon d'automne. L'Architecture d'aujourd'hui, 3e année, 2e**
  FISCHER, Raymond. **L'architecture au salon d'automne**. *L'Architecture d'aujourd'hui*, 3e année, 2e série, n° 9, décembre 1932, p. 60-63
  ill.

- **LAPRADE, Albert. L´architecture dans nos provinces françaises. L´oeuvre de M. Le Même à Megève**
  LAPRADE, Albert. **L´architecture dans nos provinces françaises. L´oeuvre de M. Le Même à Megève (Haute-Savoie)**. *L´Architecture*, t. 46, n° 2, 15 février 1933, p. 53-62
  p. 56-57, plan, ill.

- **LAPRADE, Albert. Chalets de montagne. Plaisirs de France, 5e année, n° 40, janvier 1938, p. 3-14**
  LAPRADE, Albert. **Chalets de montagne**. *Plaisirs de France*, 5e année, n° 40, janvier 1938, p. 3-14
  ill.

- **LE MÊME, Henry Jacques. Chalets de montagne. Arts du Feu, n° 4, octobre 1938, p. 114-115**
  LE MÊME, Henry Jacques. **Chalets de montagne**. *Arts du Feu*, n° 4, octobre 1938, p. 114-115
  ill. d'intérieur

- **LE MÊME, Henry Jacques. Chalets de montagne, décoration et confort. L'Illustration, n° 5002, 14**
  LE MÊME, Henry Jacques. **Chalets de montagne, décoration et confort**. *L'Illustration*, n° 5002, 14 janvier 1939, p. 61
  ill. d'intérieur

- **LE MÊME, Henry Jacques. La maison des Alpes. Maisons de France, 1er trimestre 1949. 253 p.**
  LE MÊME, Henry Jacques. **La maison des Alpes**. *Maisons de France*, 1er trimestre 1949. 253 p.
  ill.

- **LE MONNIER, F. Le bois français à la grande manifestation des arts et de la technique en 1937. Le**
  LE MONNIER, F. **Le bois français à la grande manifestation des arts et de la technique en 1937**. *Le Bois. Les scieries de France et l'écho forestier*, 54e année, n° 24, 25 décembre 1936, p. 9-21
  ill.

- **MAUMENÉ, Albert. De charmants chalets de montagne. La Vie à la campagne, t. 35, n° 426, 1er**
  MAUMENÉ, Albert. **De charmants chalets de montagne**. *La Vie à la campagne*, t. 35, n° 426, 1er décembre 1938, p. 418-422
  ill.

- **Rapport du jury de l'architecture privée, présenté par M. Jean Hulot. Rapport de M. Frédéric Henry**
  Rapport du jury de l'architecture privée, présenté par M. Jean Hulot. Rapport de M. Frédéric Henry au nom de la commission des récompenses. *L'Architecture*, 50e année, t. 48, n° 9, 15 septembre 1935, p. 315-322
  ill.

- **SÉE, Ch.-Ed. Chalets à Megève (Haute-Savoie) par Henry Le Même, architecte D.P.L.G. La Construction**
  SÉE, Ch.-Ed. **Chalets à Megève (Haute-Savoie) par Henry Le Même, architecte D.P.L.G**. *La Construction moderne*, n° 19, 4 février 1934, p. 289-297
  49e année, n° 19, 15 février 1934, p. 289-297, ill.

Illustrations

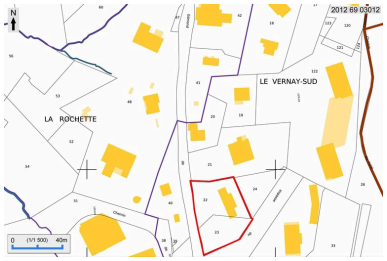

Plan de situation, extrait du plan cadastral 2012
Dess. André Céréza
IVR82_20127403012NUDA

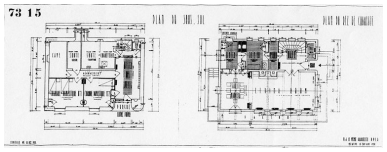

Plan du rez-de-chaussée. Plan du sous-sol. N° 73.15 / Henry Jacques Le Même, 30 septembre 1931 (Dossier agence n° 73)
Phot. F. Véry, Autr. Le Même Henry Jacques
IVR82_20127402018NUC

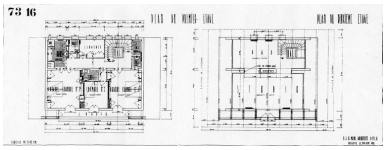

Plan du premier étage. Plan du deuxième étage. N° 73.16. Henry Jacques Le Même, 30 septembre 1931 (Dossier agence n° 73)
Phot. F. Véry, Autr. Le Même Henry Jacques
IVR82_20127402019NUC

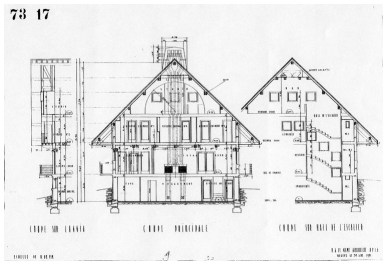

Coupe sur loggia. Coupe principale. Coupe sur hall de l'escalier. N° 73.17 / Henry Jacques Le Même, 30 septembre 1931 (Dossier agence n° 73) Phot. F. Véry, Autr. Le Même Henry Jacques IVR82_20127402020NUC

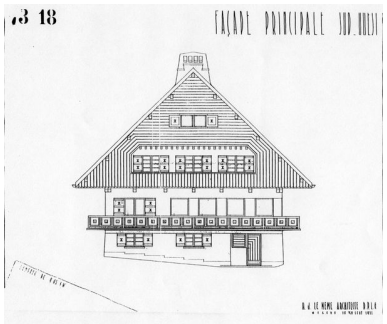

Façade principale sud-ouest. N° 73.18 / Henry Jacques Le Même, 30 septembre 1931 (Dossier agence n° 73) Phot. F. Véry, Autr. Le Même Henry Jacques IVR82_20127402021NUC

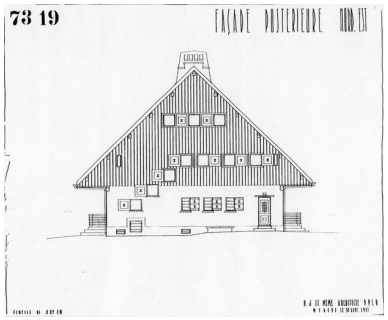

Façade postérieure nord-est. N° 73.19 / Henry Jacques Le Même, 30 septembre 1931 (Dossier agence n° 73) Phot. F. Véry, Autr. Le Même Henry Jacques IVR82_20127402022NUC

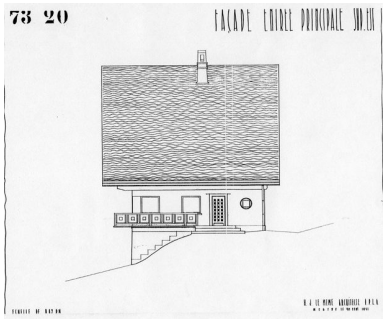

Façade entrée principale sud-est. N° 73.20 / Henry Jacques Le Même, 30 septembre 1931 (Dossier agence n° 73) Phot. F. Véry, Autr. Le Même Henry Jacques IVR82_20127402023NUC

Le living-room et la salle à manger à l'arrière. Photogr., [vers 1933] (Dossier agence n° 73, cliché n° 43) Phot. F. Véry IVR82_20127402024NUCB

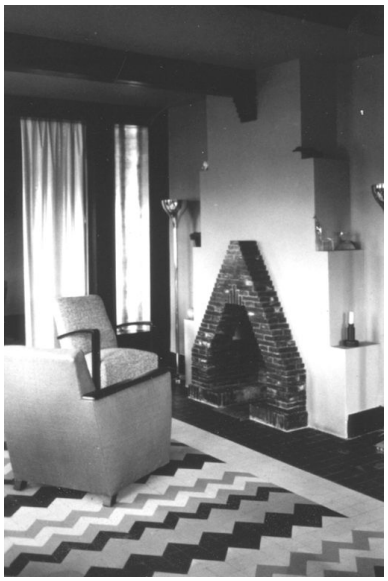

La cheminée. Photogr. Georges Tairraz, Chamonix, [vers 1933] (Dossier agence n° 73, cliché n° 44) Phot. F. Véry, Autr. Tairraz Georges (photographe) IVR82_20127402025NUCB

La salle de bain. Photogr. Georges Tairraz, [vers 1933] (Dossier agence n° 73, cliché n° 7) Phot. F. Véry, Autr. Tairraz Georges (photographe) IVR82_20127402026NUCB

Elévation antérieure, à l'ouest

Vue d'ensemble depuis le sud-ouest Phot. Eric Dessert IVR82_20107401328NUCA

Phot. Eric Dessert
IVR82_20107401315NUCA

Elévation est
Phot. Eric Dessert
IVR82_20107401342NUCA

L'entrée ouest, à l'étage
de soubassement
Phot. Eric Dessert
IVR82_20107401322NUCA

Vue de la loggia ouest
Phot. Eric Dessert
IVR82_20107401317NUCA

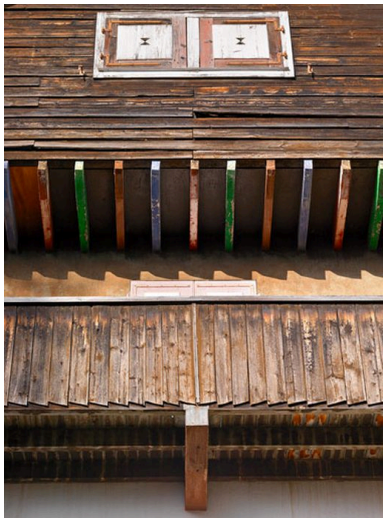

Détail du couvrement
de la loggia ouest
Phot. Eric Dessert
IVR82_20107401319NUCA

Elévation sud donnant sur la terrasse
Phot. Eric Dessert
IVR82_20107401324NUCA

Entrée sud, ouvrant sur la terrasse, au
niveau du rez-de-chaussée surélevé
Phot. Eric Dessert
IVR82_20107401323NUCA

Terrasse sud : détail du garde-
corps et de la fermeture d'avant-toit
Phot. Eric Dessert
IVR82_20107401320NUCA

Détail du garde-corps de la terrasse
Phot. Eric Dessert
IVR82_20107401326NUCA

Détail du garde-corps du balcon ouest
Phot. Eric Dessert
IVR82_20107401343NUCA

Détail d'une baie
Phot. Eric Dessert
IVR82_20107401346NUCA

Détail de l'avant-toit
Phot. Eric Dessert
IVR82_20107401349NUCA

Dossiers liés

Dossiers de synthèse :
Présentation de l'aire d'étude (IA74002101) Megève
Maisons, dites chalets (IA74002002) Megève
Oeuvre(s) contenue(s) :

Auteur(s) du dossier : Françoise Véry, Sophie Paviol, Michèle Prax, Maryannick Chalabi
Copyright(s) : © Région Rhône-Alpes, Inventaire général du patrimoine culturel ; © Ecole d'architecture de Grenoble

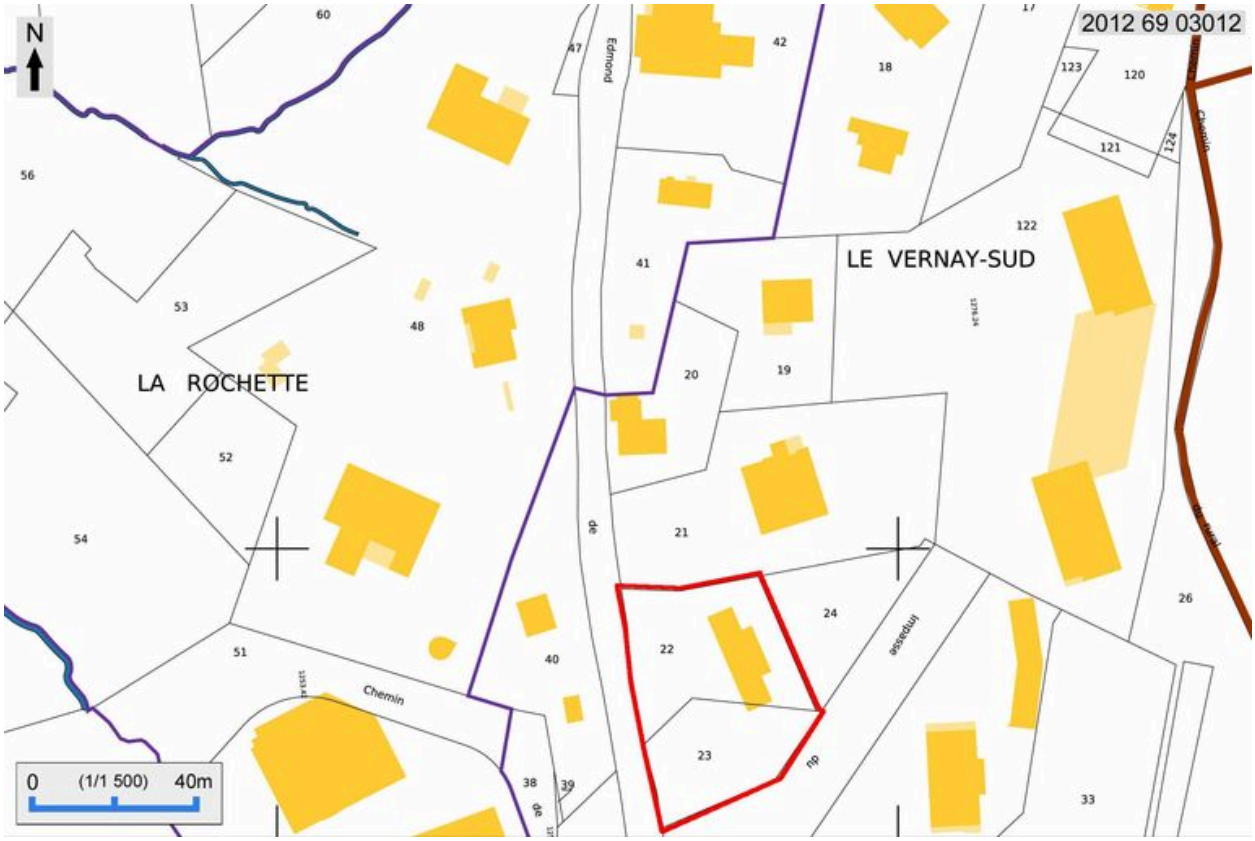

Plan de situation, extrait du plan cadastral 2012

Référence du document reproduit :

- **Plan cadastral de Megève**
  Plan cadastral de Megève

IVR82_20127403012NUDA
Auteur de l'illustration : André Céréza
Technique de relevé : reprise de fond ;
© Région Rhône-Alpes, Inventaire général du patrimoine culturel
reproduction soumise à autorisation du titulaire des droits d'exploitation

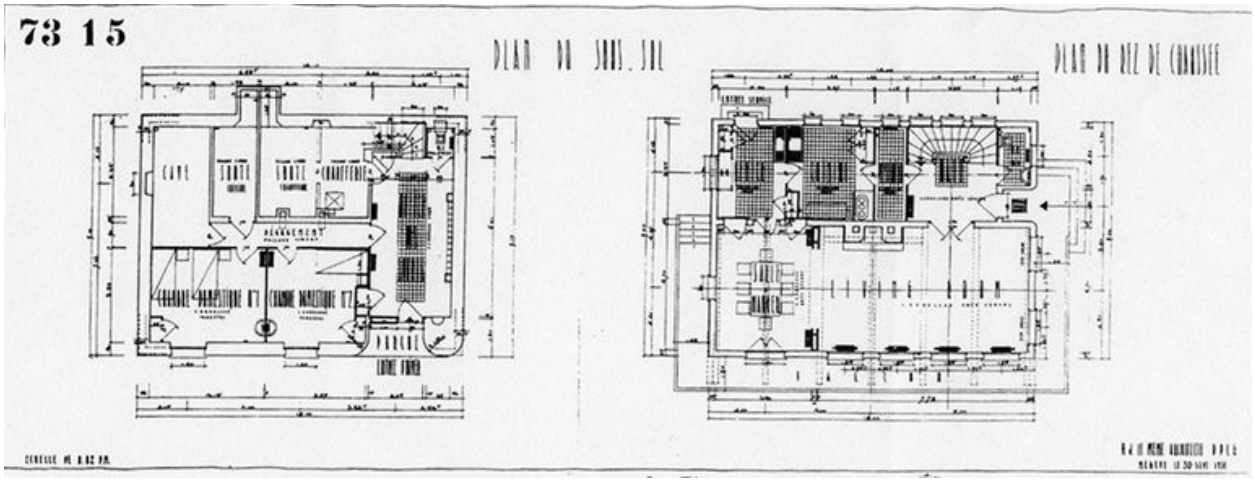

Plan du rez-de-chaussée. Plan du sous-sol. N° 73.15 / Henry Jacques Le Même, 30 septembre 1931 (Dossier agence n° 73)

Référence du document reproduit :

- **Plan du rez-de-chaussée. Plan du sous-sol. N° 73.15. Henry Jacques Le Même, 30 septembre 1931. 1 :** *Plan du rez-de-chaussée. Plan du sous-sol. N° 73.15*. Henry Jacques Le Même, 30 septembre 1931. 1 : 50 (Dossier agence n° 73)

IVR82_20127402018NUC
Auteur de l'illustration : F. Véry
Auteur du document reproduit : Le Même Henry Jacques
Date de prise de vue : 1935
© Région Rhône-Alpes, Inventaire général du patrimoine culturel
reproduction soumise à autorisation du titulaire des droits d'exploitation

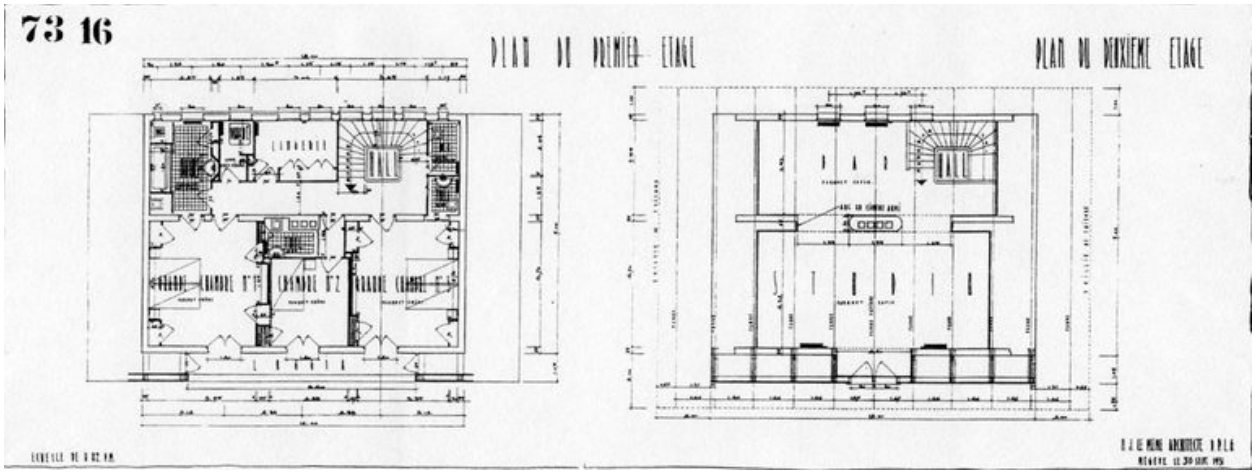

Plan du premier étage. Plan du deuxième étage. N° 73.16. Henry Jacques Le Même, 30 septembre 1931 (Dossier agence n° 73)

Référence du document reproduit :

- **Plan du premier étage. Plan du deuxième étage. N° 73.16. Henry Jacques Le Même, 30 septembre 1931.** *Plan du premier étage. Plan du deuxième étage. N° 73.16*. Henry Jacques Le Même, 30 septembre 1931. 1 : 50 (Dossier agence n° 73)

IVR82_20127402019NUC
Auteur de l'illustration : F. Véry
Auteur du document reproduit : Le Même Henry Jacques
Date de prise de vue : 1935
© Région Rhône-Alpes, Inventaire général du patrimoine culturel
reproduction soumise à autorisation du titulaire des droits d'exploitation

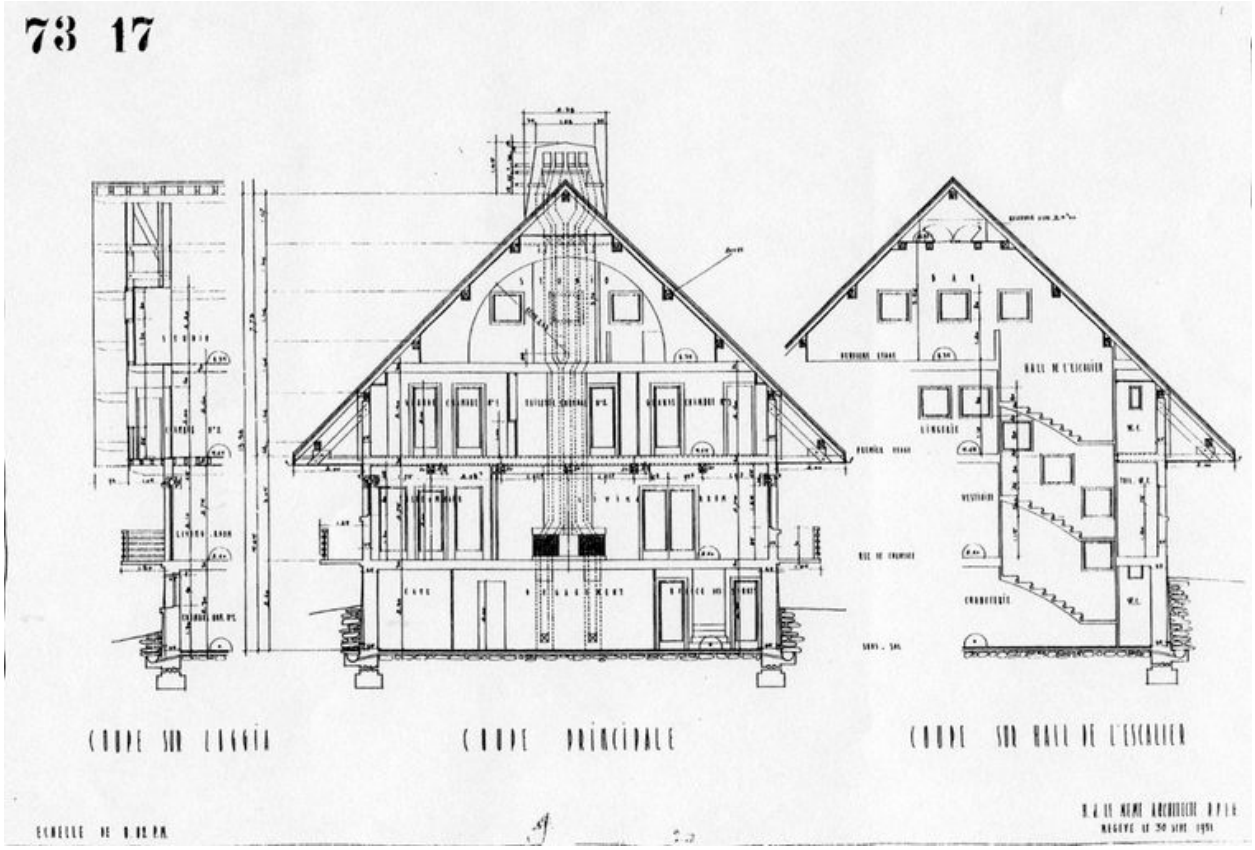

Coupe sur loggia. Coupe principale. Coupe sur hall de l'escalier. N° 73.17 / Henry Jacques Le Même, 30 septembre 1931 (Dossier agence n° 73)

Référence du document reproduit :

- **Coupe sur loggia. Coupe principale. Coupe sur hall de l'escalier. N° 73.17. Henry Jacques Le Même,** *Coupe sur loggia. Coupe principale. Coupe sur hall de l'escalier. N° 73.17*. Henry Jacques Le Même, 30 septembre 1931. 1 : 50 (Dossier agence n° 73)

IVR82_20127402020NUC
Auteur de l'illustration : F. Véry
Auteur du document reproduit : Le Même Henry Jacques
Date de prise de vue : 1935
© Région Rhône-Alpes, Inventaire général du patrimoine culturel
reproduction soumise à autorisation du titulaire des droits d'exploitation

Façade principale sud-ouest. N° 73.18 / Henry Jacques Le Même, 30 septembre 1931 (Dossier agence n° 73)

Référence du document reproduit :

- **Façade principale sud-ouest. N° 73.18. Henry Jacques Le Même, 30 septembre 1931. 1 : 50 (Dossier**
  Façade principale sud-ouest. N° 73.18. Henry Jacques Le Même, 30 septembre 1931. 1 : 50 (Dossier agence n ° 73)

IVR82_20127402021NUC
Auteur de l'illustration : F. Véry
Auteur du document reproduit : Le Même Henry Jacques
Date de prise de vue : 1935
© Région Rhône-Alpes, Inventaire général du patrimoine culturel
reproduction soumise à autorisation du titulaire des droits d'exploitation

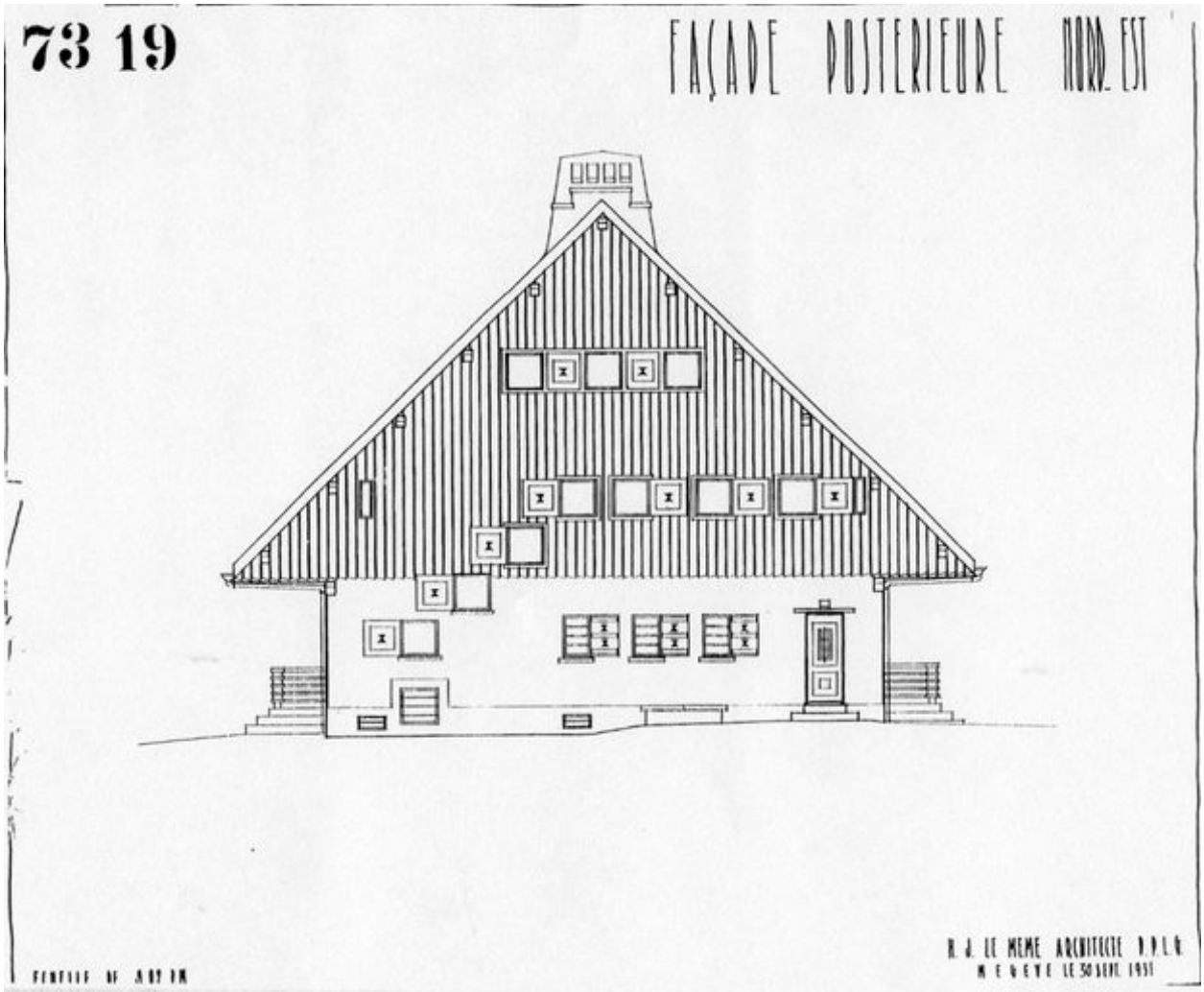

Façade postérieure nord-est. N° 73.19 / Henry Jacques Le Même, 30 septembre 1931 (Dossier agence n° 73)

Référence du document reproduit :

- **Façade postérieure nord-est. N° 73.19. Henry Jacques Le Même, 30 septembre 1931. 1 : 50 (Dossier**
  Façade postérieure nord-est. N° 73.19. Henry Jacques Le Même, 30 septembre 1931. 1 : 50 (Dossier agence n ° 73)

IVR82_20127402022NUC
Auteur de l'illustration : F. Véry
Auteur du document reproduit : Le Même Henry Jacques
Date de prise de vue : 1935
© Région Rhône-Alpes, Inventaire général du patrimoine culturel
reproduction soumise à autorisation du titulaire des droits d'exploitation

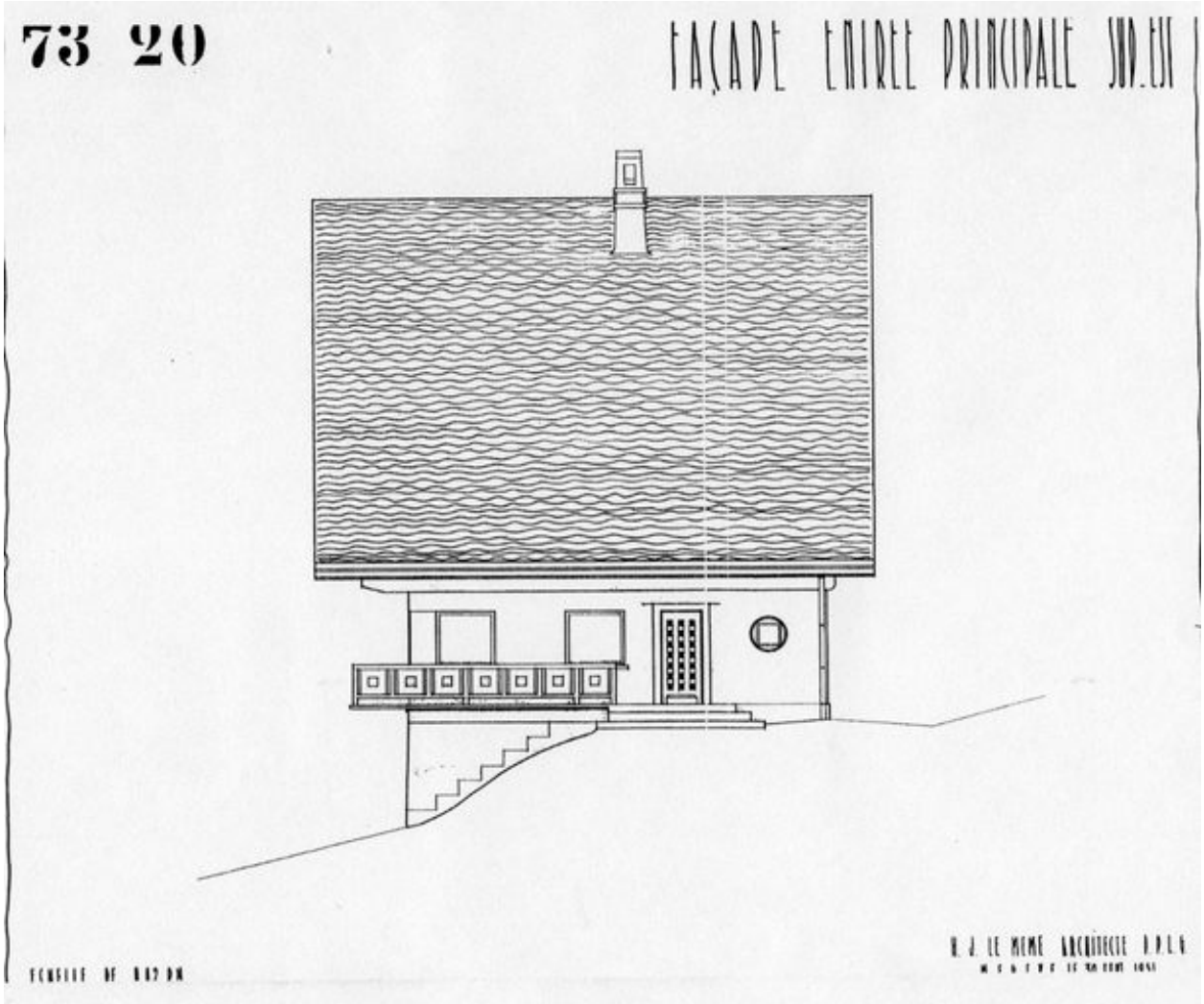

Façade entrée principale sud-est. N° 73.20 / Henry Jacques Le Même, 30 septembre 1931 (Dossier agence n° 73)

Référence du document reproduit :

- **Façade entrée principale sud-est. N° 73.20. Henry Jacques Le Même, 30 septembre 1931. 1 : 50**
  Façade entrée principale sud-est. N° 73.20. Henry Jacques Le Même, 30 septembre 1931. 1 : 50 (Dossier agence n° 73)

IVR82_20127402023NUC
Auteur de l'illustration : F. Véry
Auteur du document reproduit : Le Même Henry Jacques
Date de prise de vue : 1935
© Région Rhône-Alpes, Inventaire général du patrimoine culturel
reproduction soumise à autorisation du titulaire des droits d'exploitation

Le living-room et la salle à manger à l'arrière. Photogr., [vers 1933] (Dossier agence n° 73, cliché n° 43)

IVR82_20127402024NUCB
Auteur de l'illustration : F. Véry
Date de prise de vue : 1935
© Région Rhône-Alpes, Inventaire général du patrimoine culturel
reproduction soumise à autorisation du titulaire des droits d'exploitation

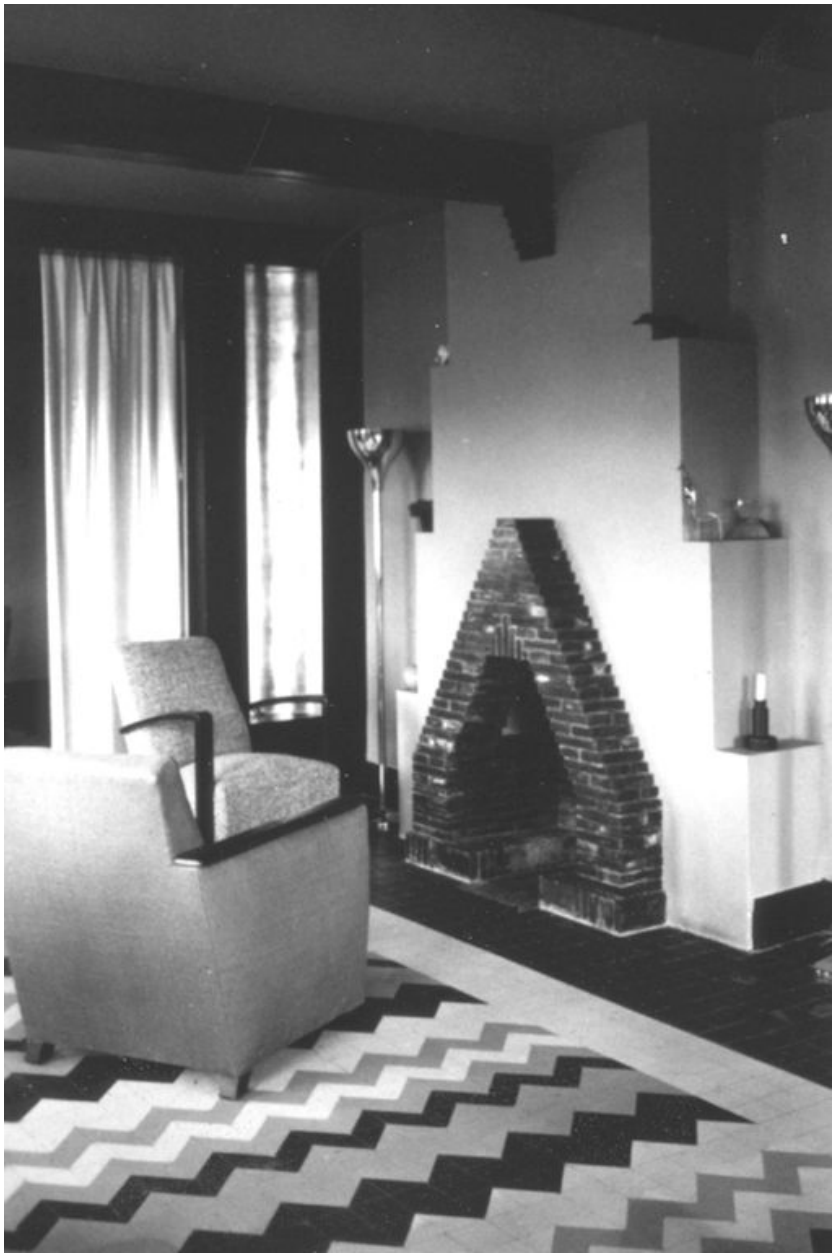

La cheminée. Photogr. Georges Tairraz, Chamonix, [vers 1933] (Dossier agence n° 73, cliché n° 44)

IVR82_20127402025NUCB
Auteur de l'illustration : F. Véry
Auteur du document reproduit : Tairraz Georges (photographe)
Date de prise de vue : 1935
© Région Rhône-Alpes, Inventaire général du patrimoine culturel
reproduction soumise à autorisation du titulaire des droits d'exploitation

La salle de bain. Photogr. Georges Tairraz, [vers 1933] (Dossier agence n° 73, cliché n° 7)

IVR82_20127402026NUCB
Auteur de l'illustration : F. Véry
Auteur du document reproduit : Tairraz Georges (photographe)
Date de prise de vue : 1935
© Région Rhône-Alpes, Inventaire général du patrimoine culturel
reproduction soumise à autorisation du titulaire des droits d'exploitation

Elévation antérieure, à l'ouest

IVR82_20107401315NUCA
Auteur de l'illustration : Eric Dessert
© Région Rhône-Alpes, Inventaire général du patrimoine culturel
reproduction soumise à autorisation du titulaire des droits d'exploitation

Vue d'ensemble depuis le sud-ouest

IVR82_20107401328NUCA
Auteur de l'illustration : Eric Dessert
© Région Rhône-Alpes, Inventaire général du patrimoine culturel
reproduction soumise à autorisation du titulaire des droits d'exploitation

Elévation est

IVR82_20107401342NUCA
Auteur de l'illustration : Eric Dessert
© Région Rhône-Alpes, Inventaire général du patrimoine culturel
reproduction soumise à autorisation du titulaire des droits d'exploitation

L'entrée ouest, à l'étage de soubassement

IVR82_20107401322NUCA
Auteur de l'illustration : Eric Dessert
© Région Rhône-Alpes, Inventaire général du patrimoine culturel
reproduction soumise à autorisation du titulaire des droits d'exploitation

Vue de la loggia ouest

IVR82_20107401317NUCA
Auteur de l'illustration : Eric Dessert
© Région Rhône-Alpes, Inventaire général du patrimoine culturel
reproduction soumise à autorisation du titulaire des droits d'exploitation

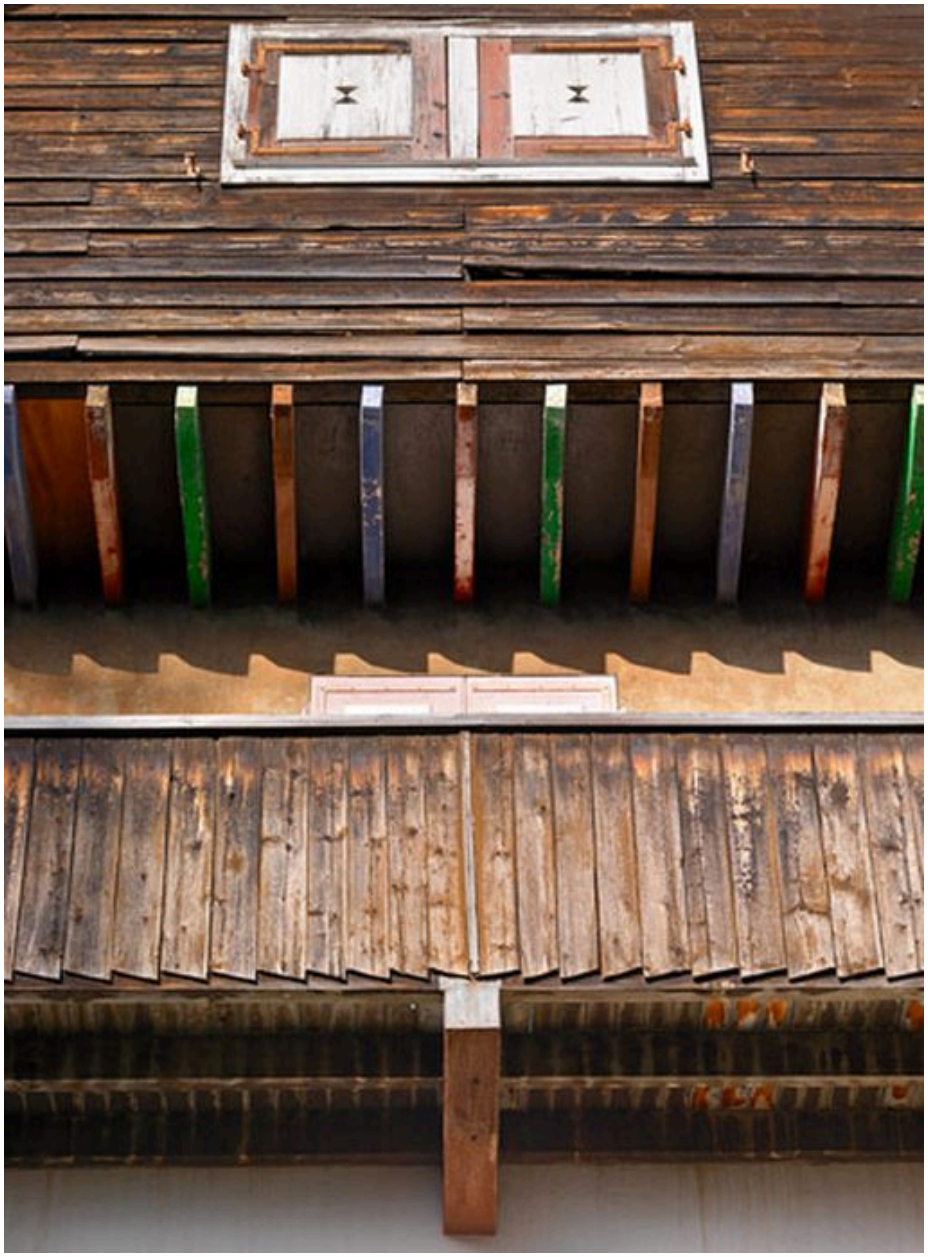

Détail du couvrement de la loggia ouest

IVR82_20107401319NUCA
Auteur de l'illustration : Eric Dessert
© Région Rhône-Alpes, Inventaire général du patrimoine culturel
reproduction soumise à autorisation du titulaire des droits d'exploitation

Elévation sud donnant sur la terrasse

IVR82_20107401324NUCA
Auteur de l'illustration : Eric Dessert
© Région Rhône-Alpes, Inventaire général du patrimoine culturel
reproduction soumise à autorisation du titulaire des droits d'exploitation

Entrée sud, ouvrant sur la terrasse, au niveau du rez-de-chaussée surélevé

IVR82_20107401323NUCA
Auteur de l'illustration : Eric Dessert
© Région Rhône-Alpes, Inventaire général du patrimoine culturel
reproduction soumise à autorisation du titulaire des droits d'exploitation

Terrasse sud : détail du garde-corps et de la fermeture d'avant-toit

IVR82_20107401320NUCA
Auteur de l'illustration : Eric Dessert
© Région Rhône-Alpes, Inventaire général du patrimoine culturel
reproduction soumise à autorisation du titulaire des droits d'exploitation

Détail du garde-corps de la terrasse

IVR82_20107401326NUCA
Auteur de l'illustration : Eric Dessert
© Région Rhône-Alpes, Inventaire général du patrimoine culturel
reproduction soumise à autorisation du titulaire des droits d'exploitation

Détail du garde-corps du balcon ouest

IVR82_20107401343NUCA
Auteur de l'illustration : Eric Dessert
© Région Rhône-Alpes, Inventaire général du patrimoine culturel
reproduction soumise à autorisation du titulaire des droits d'exploitation

Détail d'une baie

IVR82_20107401346NUCA
Auteur de l'illustration : Eric Dessert
© Région Rhône-Alpes, Inventaire général du patrimoine culturel
reproduction soumise à autorisation du titulaire des droits d'exploitation

Détail de l'avant-toit

IVR82_20107401349NUCA
Auteur de l'illustration : Eric Dessert
© Région Rhône-Alpes, Inventaire général du patrimoine culturel
reproduction soumise à autorisation du titulaire des droits d'exploitation