



Auvergne, Puy-de-Dôme  
Randan  
place Adélaïde d'Orléans

## chaise à porteur

### Références du dossier

Numéro de dossier : IM63005418

Date de l'enquête initiale : 2002

Date(s) de rédaction : 2021

Cadre de l'étude : opération ponctuelle Inventaire du fonds mobilier du domaine royal de Randan

Degré d'étude : étudié

### Désignation

Dénomination : chaise à porteurs

### Compléments de localisation

Milieu d'implantation : en village

### Historique

Période(s) principale(s) : milieu 18e siècle

### Description

Chaise à porteur. Structure en bois laqué bistre et toile peinte de fleurs, paysages animés de personnages. Elle ouvre à une porte avant. La porte et les côtés sont pourvus de fenêtres coulissantes. Pavillon à couverture de cuir. L'intérieur est entièrement garni de tissu façonné (à relief en velours) jaune, y compris la banquette, les accotoirs et le coussin. Le tout est ceint de passementerie et d'un cloutage décoratif. Le marchepied est en cuir.

### Éléments descriptifs

Catégorie(s) technique(s) : menuiserie, tissu, passementerie

Matériaux : bois taillé, peint, doré ; toile peinte ; verre transparent (incolore) ; matériau textile (jaune) ; cuir ; cloutage décoratif ;

Mesures :

h = 171 ; la = 81 ; pr = 95

### Statut, intérêt et protection

Intérêt de l'œuvre : à signaler

Protections : 1991/02/07 classé au titre objet, 1991/02/07

Statut de la propriété : propriété de la région

### *Données complémentaires*

F-MDT-Randan

NCVENT	769
--------	-----

Illustrations



Vue générale  
Phot. Maryse Durin-Tercelin  
IVR84\_20216301646NUC4A

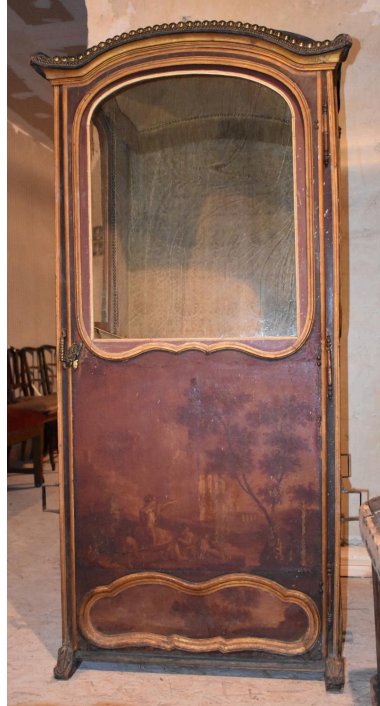

Vue de l'avant  
Phot. Maryse Durin-Tercelin  
IVR84\_20216301647NUC4A



Vue du côté gauche  
Phot. Maryse Durin-Tercelin  
IVR84\_20216301648NUC4A



Vue de l'intérieur  
Phot. Maryse Durin-Tercelin  
IVR84\_20216301649NUC4A

Auteur(s) du dossier : Valérie Groboillot, Maryse Durin-Tercelin  
Copyright(s) : © Région Auvergne-Rhône-Alpes, Inventaire général du patrimoine culturel ; © Centre des monuments nationaux



Vue générale

IVR84\_20216301646NUC4A

Auteur de l'illustration : Maryse Durin-Tercelin

© Région Auvergne-Rhône-Alpes, Inventaire général du patrimoine culturel  
communication libre, reproduction soumise à autorisation



Vue de l'avant

IVR84\_20216301647NUC4A

Auteur de l'illustration : Maryse Durin-Tercelin

© Région Auvergne-Rhône-Alpes, Inventaire général du patrimoine culturel  
communication libre, reproduction soumise à autorisation



Vue du côté gauche

IVR84\_20216301648NUC4A

Auteur de l'illustration : Maryse Durin-Tercelin

© Région Auvergne-Rhône-Alpes, Inventaire général du patrimoine culturel  
communication libre, reproduction soumise à autorisation



Vue de l'intérieur

IVR84\_20216301649NUC4A

Auteur de l'illustration : Maryse Durin-Tercelin

© Région Auvergne-Rhône-Alpes, Inventaire général du patrimoine culturel  
communication libre, reproduction soumise à autorisation