



Rhône-Alpes, Haute-Savoie
Annecy
9 boulevard du Lycée

Objet de représentation d'un organisme vivant : coeur, appareil génital masculin, appareil génital féminin

Références du dossier

Numéro de dossier : IM74000675
Date de l'enquête initiale : 2014
Date(s) de rédaction : 2014
Cadre de l'étude : enquête thématique régionale Patrimoine des lycées
Degré d'étude : étudié

Désignation

Dénomination : objet de représentation d'un organisme vivant
Appellations : coeur, appareil génital masculin, appareil génital féminin

Compléments de localisation

Milieu d'implantation : en ville
Références cadastrales : 2012, BS, 20
Emplacement dans l'édifice : Salle SVT bâtiment 19e 2e étage sur cour 3, Armoire I

Historique

Période(s) principale(s) : 3e quart 20e siècle
Auteur(s) de l'oeuvre : SOMSO (fabricant, signature)

Description

Le coeur est présenté sur une tige métallique reposant sur un socle vert carré, caractéristique du fabricant. Les deux anatomies des appareils génitaux s'ouvrent en plusieurs parties ; un embryon humain est placé dans l'appareil génital féminin.

Éléments descriptifs

Catégorie(s) technique(s) : zoologie

Matériaux : plastique ; métal

Mesures : h : 27 cmla : 12 cmpr : 12 cm

Dimensions du coeur

Inscriptions & marques : inscription concernant le fabricant (sur l'oeuvre, allemand, d'origine, en relief)

Précisions et transcriptions :

SOMSO sur le socle vert du coeur.

État de conservation

bon état

Statut, intérêt et protection

Statut de la propriété : propriété d'un établissement public (propriété du lycée)

Illustrations

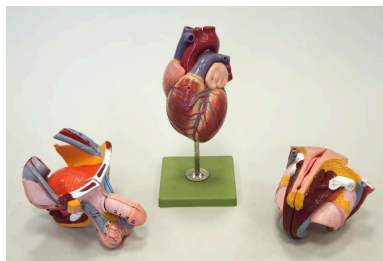

Ensemble des trois modèles
d'anatomie SOMSO
Phot. Pascal Lemaître
IVR82_20147401922NUCA

Dossiers liés

Est partie constituante de : Objets de représentation d'un organisme vivant (IM74000663) Rhône-Alpes, Haute-Savoie, Annecy, 9 boulevard du Lycée

Oeuvre(s) contenue(s) :

Oeuvre(s) en rapport :

Objets de représentation d'un organisme vivant : objets des établissements Somso (IM07001431) Rhône-Alpes, Ardèche, Aubenas, chemin de Ripotier

Auteur(s) du dossier : Elisabeth Dandel

Copyright(s) : © Région Rhône-Alpes, Inventaire général du patrimoine culturel

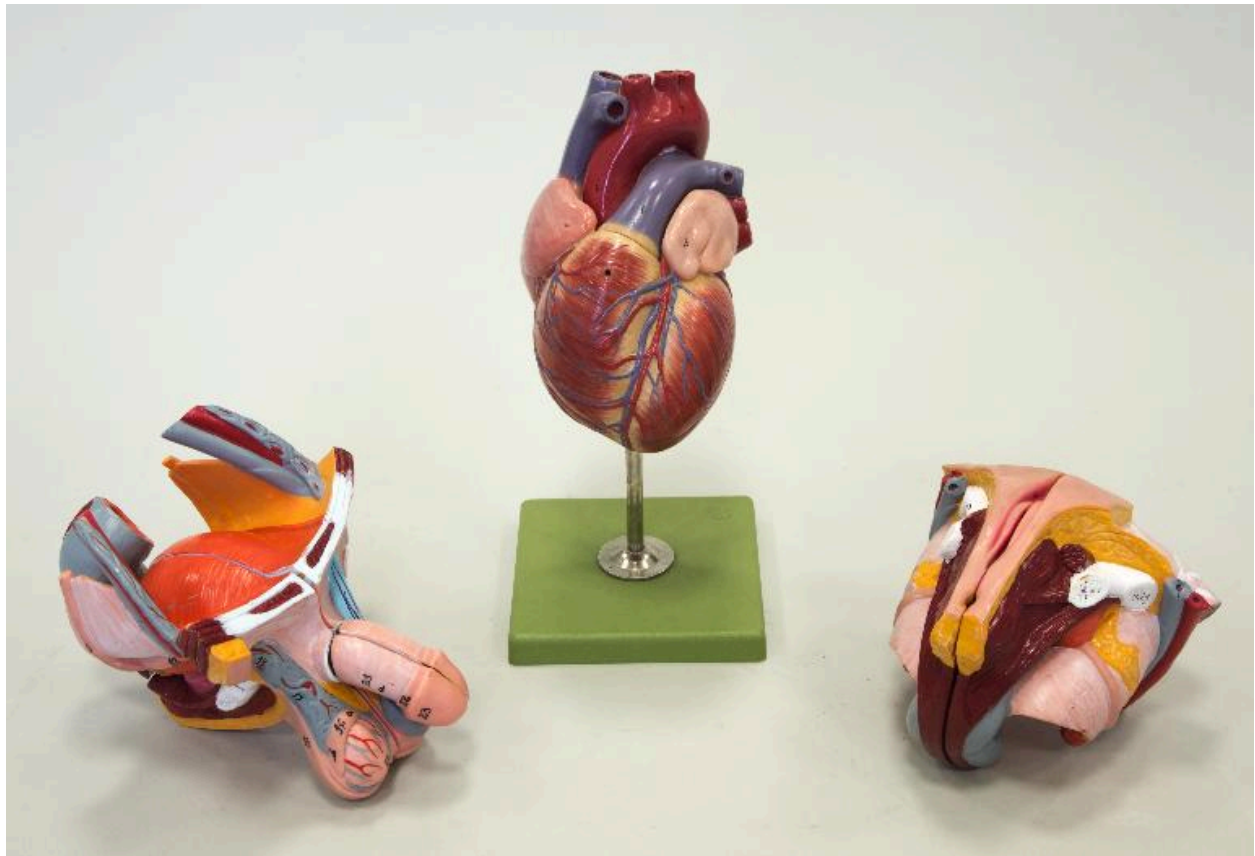

Ensemble des trois modèles d'anatomie SOMSO

IVR82_20147401922NUCA

Auteur de l'illustration : Pascal Lemaître

Date de prise de vue : 2014

© Région Rhône-Alpes, Inventaire général du patrimoine culturel
reproduction soumise à autorisation du titulaire des droits d'exploitation