

Auvergne, Puy-de-Dôme
Randan

Fragment de luminaire d'applique d'église

Références du dossier

Numéro de dossier : IM63006755

Date de l'enquête initiale : 2021

Date(s) de rédaction : 2021

Cadre de l'étude : opération ponctuelle Inventaire du fonds mobilier du domaine royal de Randan

Degré d'étude : étudié

Désignation

Dénomination : luminaire d'applique d'église

Compléments de localisation

Historique

Fragment de luminaire retrouvé dans la chapelle du château

Période(s) principale(s) : 19e siècle

Description

Fragment dépourvu de support de fixation au mur et d'une des deux bobèches amovibles.

Éléments descriptifs

Catégorie(s) technique(s) : bronze d'art

Matériaux : bronze

Mesures : h : 32 cmla : 33 cm

Représentations :

animal fabuleux

feuillage

Inscriptions & marques : ,

Statut, intérêt et protection

Statut de la propriété : propriété de la région

Données complémentaires

F-MDT-Randan

Numéro d'inventaire	SN 152
---------------------	--------

Illustrations

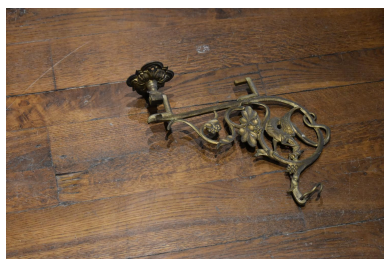

Vue générale

Phot. Maryse Durin-Tercelin

IVR84_20216301487NUC4A

Auteur(s) du dossier : Maryse Durin-Tercelin, Maryse Durin-Tercelin

Copyright(s) : © Région Auvergne-Rhône-Alpes, Inventaire général du patrimoine culturel



Vue générale

IVR84_20216301487NUC4A

Auteur de l'illustration : Maryse Durin-Tercelin

© Région Auvergne-Rhône-Alpes, Inventaire général du patrimoine culturel
communication libre, reproduction soumise à autorisation