



Auvergne, Puy-de-Dôme
Randan
place Adélaïde d'Orléans

Chandelier d'applique n° 1

Références du dossier

Numéro de dossier : IM63007561

Date de l'enquête initiale : 2000

Date(s) de rédaction : 2022

Cadre de l'étude : opération ponctuelle Inventaire du fonds mobilier du domaine royal de Randan

Degré d'étude : étudié

Désignation

Dénomination : chandelier

Appellations : style Louis XVI

Compléments de localisation

Milieu d'implantation : en village

Historique

Période(s) principale(s) : 19e siècle

Description

Chandelier d'applique à trois branches pourvues de coupelles en verre. Il a été électrifié.

Éléments descriptifs

Catégorie(s) technique(s) : bronze d'art, verrerie

Éléments structurels, forme, fonctionnement : à électricité

Matériaux : bronze fondu, ciselé, doré, décor en relief ; verre coulé

Mesures : h : 51,5 cmla : 29,5 cmpr : 16 cm

Représentations :

représentation d'objet ; noeud

représentation végétale ; fleur, feuille d'acanthé

Le corps est décoré d'un nœud de fleurs et de feuilles d'acanthé.

Statut, intérêt et protection

Intérêt de l'œuvre : à signaler

Protections : 07/02/1991

Statut de la propriété : propriété de la région

Données complémentaires

F-MDT-Randan

Numéro d'inventaire	340 (1)
NCVENT	340 (2)

Illustrations

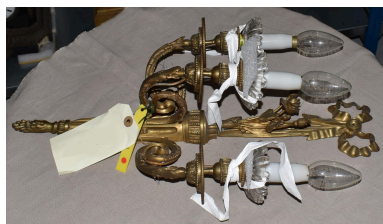

Vue générale
Phot. Clara Goniaux
IVR84_20226302811NUC4A

Dossiers liés

Est partie constituante de : Ensemble de chandeliers d'applique (2) (IM63004279) Auvergne, Puy-de-Dôme, Randan, place Adélaïde d'Orléans

Auteur(s) du dossier : Vincent Rigau, Jean-Yves Bardy, Nathalie Buysens

Copyright(s) : © Région Auvergne-Rhône-Alpes, Inventaire général du patrimoine culturel ; © Centre des monuments nationaux



Vue générale

IVR84_20226302811NUC4A

Auteur de l'illustration : Clara Goniaux

© Région Auvergne-Rhône-Alpes, Inventaire général du patrimoine culturel
communication libre, reproduction soumise à autorisation