Lyon 1er
21 montée de la Butte

# Fort Saint-Jean

## Références du dossier

Numéro de dossier : IA69003039
Date de l'enquête initiale : 2003
Date(s) de rédaction : 2003
Cadre de l'étude : inventaire topographique Inventaire de la Ville de Lyon
Degré d'étude : monographié

## Désignation

Dénomination : fort
Appellation : Saint-Jean
Parties constituantes non étudiées : poudrière, écurie

## Compléments de localisation

Milieu d'implantation : en ville
Références cadastrales : 1999, AB, 106

## Historique

Période(s) principale(s) : 16e siècle, 19e siècle

## Description

### Eléments descriptifs

### Typologies et état de conservation

État de conservation : bon état

## Statut, intérêt et protection

Campagne de photographies réalisée en 2003 à l'occasion des travaux de transformation du fort en école national du Trésor public. Le sol des écuries (rez-de-chaussée du bâtiment ouest) et celui de la cour étaient entièrement pavés de galets. L'enclos de la poudrière a été démoli ainsi que les planchers du grand bâtiment est. L'escalier du bâtiment d'entrée sera également démoli.

Statut de la propriété : propriété de l'Etat

## Illustrations

Grand bâtiment ouest,
vue intérieure du rez-de-chauusée (anciennes écuries)
Phot. Nadine Halitim-Dubois
IVR82_20036901922NUCA

Grand bâtiment ouest, vue intérieure du rez-de-chaussée
Phot. Nadine Halitim-Dubois
IVR82_20036901923NUCA

Grand bâtiment ouest, vue intérieure du 1er étage
Phot. Nadine Halitim-Dubois
IVR82_20036901924NUCA

Grand bâtiment est, pièce du rez-de-chaussé à l'extrémité sud, détail du plancher en cours de démolion (entrevous en arc segmentaire en brique sur solives en bois)
Phot. Nadine Halitim-Dubois
IVR82_20036901925NUCA

Poudrière, vue intérieure
Phot. Nadine Halitim-Dubois
IVR82_20036901926NUCA

Poudrière, détail du plancher
Phot. Nadine Halitim-Dubois
IVR82_20036901927NUCA

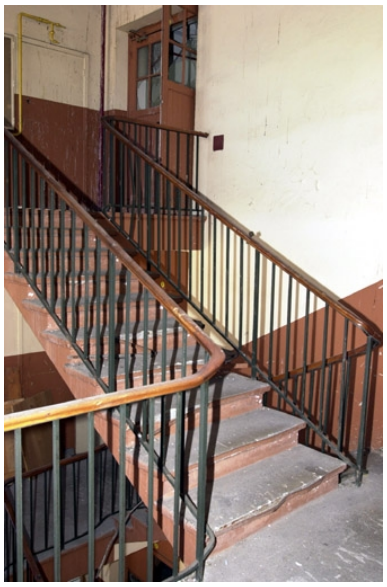

Bâtiment d'entrée, escalier
Phot. Nadine Halitim-Dubois

IVR82_20036901928NUCA

## Dossiers liés

**Dossiers de synthèse :**
Présentation du secteur d'étude Lyon (IA69004589) Rhône-Alpes, Rhône, Lyon
**Oeuvre(s) contenue(s) :**

Auteur(s) du dossier : Bernard Ducouret
Copyright(s) : © Région Rhône-Alpes, Inventaire général du patrimoine culturel ; © Ville de Lyon

Grand bâtiment ouest, vue intérieure du rez-de-chauusée (anciennes écuries)

IVR82_20036901922NUCA
Auteur de l'illustration : Nadine Halitim-Dubois
© Région Rhône-Alpes, Inventaire général du patrimoine culturel ; © Ville de Lyon
reproduction soumise à autorisation du titulaire des droits d'exploitation

Grand bâtiment ouest, vue intérieure du rez-de-chaussée

IVR82_20036901923NUCA
Auteur de l'illustration : Nadine Halitim-Dubois
© Région Rhône-Alpes, Inventaire général du patrimoine culturel ; © Ville de Lyon
reproduction soumise à autorisation du titulaire des droits d'exploitation

Grand bâtiment ouest, vue intérieure du 1er étage

IVR82_20036901924NUCA
Auteur de l'illustration : Nadine Halitim-Dubois
© Région Rhône-Alpes, Inventaire général du patrimoine culturel ; © Ville de Lyon
reproduction soumise à autorisation du titulaire des droits d'exploitation

Grand bâtiment est, pièce du rez-de-chaussé à l'extrémité sud, détail du plancher en cours de démolion (entrevous en arc segmentaire en brique sur solives en bois)

IVR82_20036901925NUCA
Auteur de l'illustration : Nadine Halitim-Dubois
© Région Rhône-Alpes, Inventaire général du patrimoine culturel ; © Ville de Lyon
reproduction soumise à autorisation du titulaire des droits d'exploitation

Poudrière, vue intérieure

IVR82_20036901926NUCA
Auteur de l'illustration : Nadine Halitim-Dubois
© Région Rhône-Alpes, Inventaire général du patrimoine culturel ; © Ville de Lyon
reproduction soumise à autorisation du titulaire des droits d'exploitation

Poudrière, détail du plancher

IVR82_20036901927NUCA
Auteur de l'illustration : Nadine Halitim-Dubois
© Région Rhône-Alpes, Inventaire général du patrimoine culturel ; © Ville de Lyon
reproduction soumise à autorisation du titulaire des droits d'exploitation

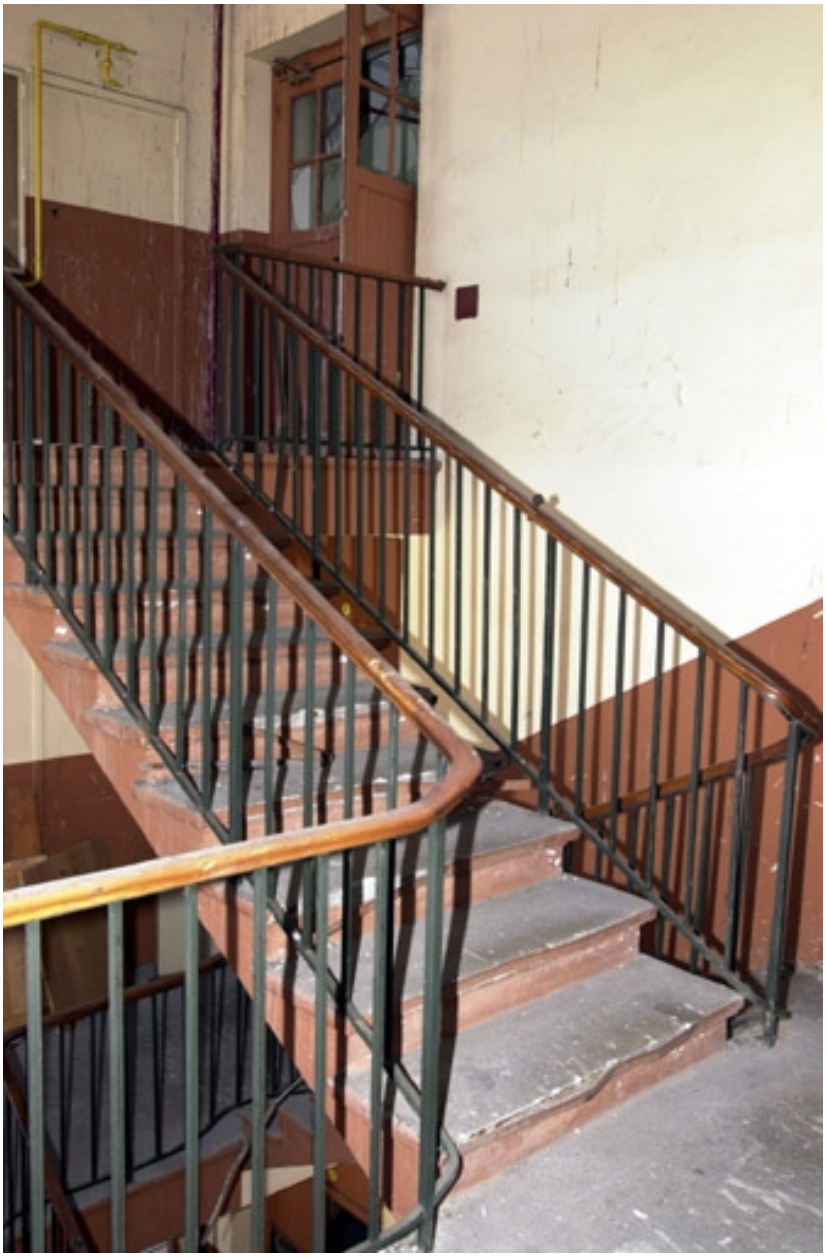

Bâtiment d'entrée, escalier

IVR82_20036901928NUCA
Auteur de l'illustration : Nadine Halitim-Dubois
© Région Rhône-Alpes, Inventaire général du patrimoine culturel ; © Ville de Lyon
reproduction soumise à autorisation du titulaire des droits d'exploitation