Lyon 7e
Guillotière
52 rue Salomon-Reinach

Immeuble

Références du dossier

Numéro de dossier : IA69007793
Date de l'enquête initiale : 2017
Date(s) de rédaction : 2017
Cadre de l'étude : inventaire topographique Inventaire de la Ville de Lyon
Degré d'étude : repéré

Désignation

Dénomination : immeuble
Parties constituantes non étudiées : cour, boutique

Compléments de localisation

Milieu d'implantation : en ville
Références cadastrales : 2016, AY, 134

Historique

Une première maison est construite sur cet emplacement en 1859 par le maître tuilier Claude Guerrier aîné, installé par ailleurs à l'angle de la rue Mazagran (AC Lyon, 315 WP 099/13). Le plan parcellaire de 1886 fait apparaître une installation artisanale comprenant une maison d'un étage en pierres, un atelier et une maison en briques dans la cour, ainsi qu'un ensemble de hangars en bois et brique.
En 1912, le bâtiment sur rue est surélevé de deux étages en pisé de mâchefer et doté d'un décor de façade en ciment imitation pierre blanche (AC Lyon 344 W 224 et 314 W 430, 2 plans). Le propriétaire est alors l'entrepreneur Marceau, domicilié à Villeurbanne. Il fait appel à l'architecte également villeurbannais A. Michut. Un 4e étage, prévu au plan, n'a finalement pas été réalisé. Le reste de la parcelle est acquis par la Providence du Prado qui conserve la cour et valorise l'emplacement sur rue par la construction de l'immeuble mitoyen.

Période(s) principale(s) : 3e quart 19e siècle
Période(s) secondaire(s) : 1er quart 20e siècle
Dates : 1859 (daté par source), 1912

Description

Eléments descriptifs

Matériau(x) du gros-oeuvre, mise en oeuvre et revêtement : résidu industriel en gros oeuvre enduit ; calcaire, moellon, enduit (?)
Matériau(x) de couverture : tuile mécanique
Étage(s) ou vaisseau(x) : sous-sol, entresol, 3 étages carrés
Élévations extérieures : élévation à travées
Type(s) de couverture : toit à longs pans
Escaliers : escalier dans-oeuvre : escalier tournant à retours avec jour, en maçonnerie

Typologies et état de conservation

Typologies : immeuble à un corps de batiment ; immeubles à élévation articulée, décor riche, équipements de confort ou de standing
État de conservation : bon état

Statut, intérêt et protection

Statut de la propriété : propriété privée

Données complémentaires

F-MDE- Collectif Immeubles Marseille-Saint-André

Position	sur rue
Mitoyenneté	Oui
Rupture d'alignement	Non
Nombre de façades sur rue	1
Nombre de corps de bâtiments	1 corps de bâtiment
Place de l'entrée	latérale
Porte	bâtarde
Nombre de travées	4
Nombre de niveaux	4
Niveau de décor	décor élaboré
Limite de toiture	corniche bois
Décrochement de façade	Non
Balcon	non
Balcon filant	Non
Loggia	Non
Balcon-loggia	Non
Visibilité des matériaux	en façade principale
Matériaux des encadrements	sans encadrements
Matériaux des garde-corps	fonte
Lambrequins	bois
Escalier 1 : situation	à l'arrière
Escaliers en pendant	Non
1re volée différenciée	en équerre
Nombre de volées par étage	2
Tour d'escalier	Non
Matériaux de l'escalier	béton
Garde corps de l'escalier	fonte
Pavement	carreaux de ciment

Ascenseur	non
Verrières	Non
Type de passage	passage piéton
Sas	Non
Distribution des logements	par palier de l'escalier
Fonctions commerciales	Pierre Gallois (galerie ?)
Agrandissement	Non
Surélévation	Oui
Alignement	Non
Modification de façade	Non
Reconstruction de façade	Oui
Nivellement	Oui

Illustrations

Vue générale, élévation sur rue
Phot. Magali Delavenne
IVR84_20176901514NUCA

Vue du rez-de-chaussée, vestiges de devantures anciennes
Phot. Magali Delavenne
IVR84_20176901515NUCA

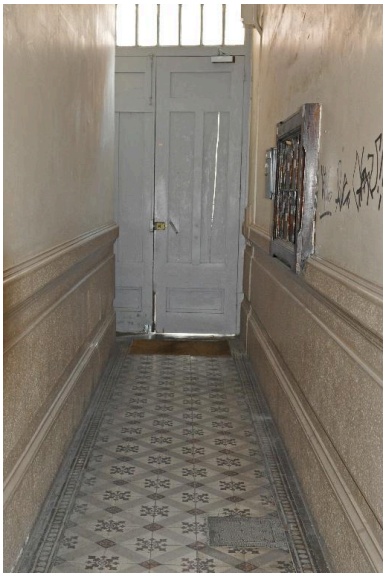

Vue intérieure, l'allée
Phot. Magali Delavenne
IVR84_20176901516NUCA

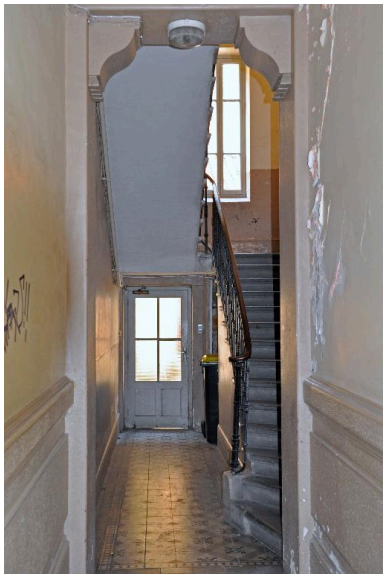

Vue intérieure, le départ de l'escalier
Phot. Magali Delavenne
IVR84_20176901517NUCA

Vue intérieure, détail
du pavement de l'allée
Phot. Magali Delavenne
IVR84_20176901518NUCA

Dossiers liés

Dossiers de synthèse :
Les immeubles du secteur "Saint-André" (Lyon 7) (IA69006880) Rhône-Alpes, Rhône, Lyon 7e, Guillotière
Oeuvre(s) contenue(s) :
Oeuvre(s) en rapport :
Chemin ou rue des Trois-Pierres, puis rue Salomon-Reinach (IA69006826) Rhône-Alpes, Rhône, Lyon 7e, Guillotière
Immeuble (IA69007792) Rhône-Alpes, Rhône, Lyon 7e, Guillotière, 52bis rue Salomon-Reinach

Auteur(s) du dossier : Magali Delavenne
Copyright(s) : © Région Auvergne-Rhône-Alpes, Inventaire général du patrimoine culturel ; © Ville de Lyon

Vue générale, élévation sur rue

IVR84_20176901514NUCA
Auteur de l'illustration : Magali Delavenne
© Région Auvergne-Rhône-Alpes, Inventaire général du patrimoine culturel ; © Ville de Lyon
reproduction soumise à autorisation du titulaire des droits d'exploitation

Vue du rez-de-chaussée, vestiges de devantures anciennes

IVR84_20176901515NUCA
Auteur de l'illustration : Magali Delavenne
© Région Auvergne-Rhône-Alpes, Inventaire général du patrimoine culturel ; © Ville de Lyon
reproduction soumise à autorisation du titulaire des droits d'exploitation

Vue intérieure, l'allée

IVR84_20176901516NUCA
Auteur de l'illustration : Magali Delavenne
© Région Auvergne-Rhône-Alpes, Inventaire général du patrimoine culturel ; © Ville de Lyon
reproduction soumise à autorisation du titulaire des droits d'exploitation

Vue intérieure, le départ de l'escalier

IVR84_20176901517NUCA
Auteur de l'illustration : Magali Delavenne
© Région Auvergne-Rhône-Alpes, Inventaire général du patrimoine culturel ; © Ville de Lyon
reproduction soumise à autorisation du titulaire des droits d'exploitation

Vue intérieure, détail du pavement de l'allée

IVR84_20176901518NUCA
Auteur de l'illustration : Magali Delavenne
© Région Auvergne-Rhône-Alpes, Inventaire général du patrimoine culturel ; © Ville de Lyon
reproduction soumise à autorisation du titulaire des droits d'exploitation