Lyon 4e
Croix-Rousse
31 rue Ivry (d')

# Immeuble-atelier de la rue d'ivry

## Références du dossier

Numéro de dossier : IA69001516
Date de l'enquête initiale : 2015
Date(s) de rédaction : 2015
Cadre de l'étude : enquête thématique régionale Patrimoine industriel
Degré d'étude : monographié

## Désignation

Dénomination : immeuble à logements, atelier
Destinations successives : immeuble à logements
Parties constituantes non étudiées : cour

## Compléments de localisation

Milieu d'implantation : en ville
Références cadastrales : 1999, AW, 213, 306. Cadastre napoléonien 1827-1828

## Historique

Période(s) principale(s) : 3e quart 19e siècle
Dates : 1854 (daté par source)

## Description

L'immeuble mitoyen présente une façade de 4 travées régulières et 4 niveaux dont 3 étages carrés. les baies sont simples, rectangulaires et reposent sur des appuis saillants. Le rez-de-chaussée est doté d'une devanture et le reste de l'immeuble est couvert d'un enduit gris. L'immeuble est occupé par des logements.
L'entrée est latérale, à droite, et se fait par une porte piétonne en bois avec imposte en verre. Le sol de l'allée est en carrelage et les murs sont enduits. L'escalier (IVR82_20156900324NUCA) est en calcaire à gryphée de Saint-Fortunat et dans-oeuvre. Il est tournant à droite, à vide central et forme un ovale, il est commun avec le 31A rue d'Ivry. Il est doté d'un garde-corps en ferronnerie, de paliers intermédiaires et dessert 2 appartements par palier. Au dernier niveau se trouve un escalier tournant en bois. La cage d'escalier est éclairée par des baies en plein-cintre donnant sur une petite cour. L'accès aux caves se fait par la cour.

### Eléments descriptifs

Matériau(x) du gros-oeuvre, mise en oeuvre et revêtement : calcaire, moellon, enduit
Matériau(x) de couverture : tuile mécanique
Étage(s) ou vaisseau(x) : 3 étages carrés
Couvrements :
Type(s) de couverture : toit à longs pans
Escaliers : escalier dans-oeuvre

### Typologies et état de conservation

État de conservation : bon état

## Statut, intérêt et protection

Escalier remarquable, immeuble à mettre en EBP.

Intérêt de l'œuvre : à signaler
Protections : édifice non protégé
Statut de la propriété : propriété privée

## Références documentaires

### Documents d'archive

- **AD Rhône, 3 P 138/168, 1828, cadastre**
  AD Rhône, 3 P 138/168. États de sections des propriétés bâties et non bâties : section A dite de Serin, section B dite de la Croix-Rousse, section C dite de Saint Clair, 20 octobre 1828. L'aire d'étude appartient à la section C dite de Saint-Clair. Le document présente l'état du secteur et des quartiers en 1828. Les parcelles sont numérotées sur le plan et, le registre donne les noms des propriétaires des parcelles et la nature de celles-ci : terre, jardin, passage, hangar ou maison.
  AD Rhône : 3 P 138/168

- **Arch. Dép. Rhône, 3P 138/178 ; 182 ; 195 ; 1882-1974, mutations de propriétés**
  **Matrices des propriétés bâties et non bâties par ordre alphabétique des rues** ; **3P 138/178** : "1882-1910 : cases 1001-2000 rue Gigodot à rue Richan" ; **3P 138/182** : "1910-1944 : cases 1029-2032 rue Dumont d'Urville à rue Sainte-Marie" ; **3P 138/19**5 : "1943-1974 : cours d'Herbouville (n°1-38) à rue Lebrun (n°1-11) ; Mutations de propriétés de 1882 à 1974. Les matrices des propriétés bâties présentent les changements de propriétaires entre 1882 et 1974 par ordre alphabétique des rues
  AD Rhône : 3P 138/178 ; 182 ; 195

## Illustrations

Vue d'ensemble façade sud
Phot. Noémie Caillat
IVR82_20156900308NUCA

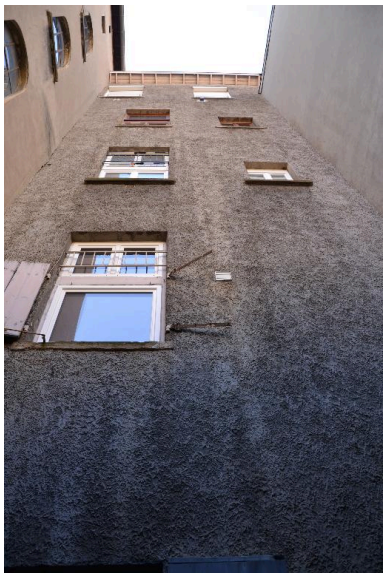

Façade nord
Phot. Noémie Caillat
IVR82_20156900314NUCA

Façade ouest sur cour
Phot. Noémie Caillat
IVR82_20156900313NUCA

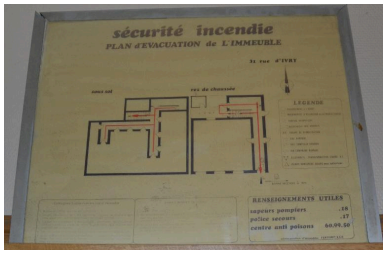


Plan
Phot. Noémie Caillat
IVR82_20156900310NUCA

Entrée
Phot. Noémie Caillat
IVR82_20156900309NUCA

Cour
Phot. Noémie Caillat
IVR82_20156900312NUCA

Escalier
Phot. Noémie Caillat
IVR82_20156900311NUCA

Escalier
Phot. Noémie Caillat
IVR82_20156900324NUCA

Départ escalier
Phot. Noémie Caillat
IVR82_20156900315NUCA

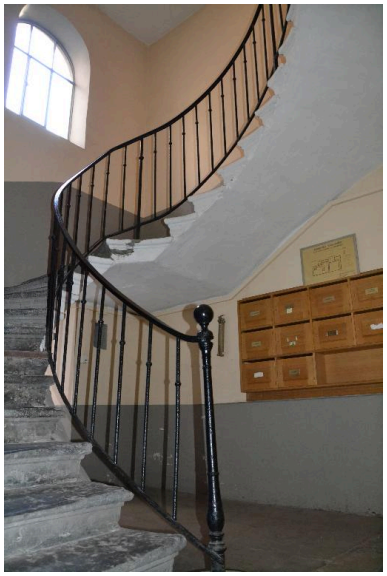

Départ escalier
Phot. Noémie Caillat
IVR82_20156900316NUCA

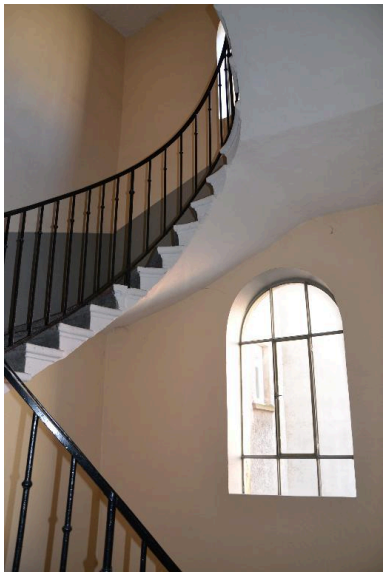

Baie escalier
Phot. Noémie Caillat
IVR82_20156900317NUCA

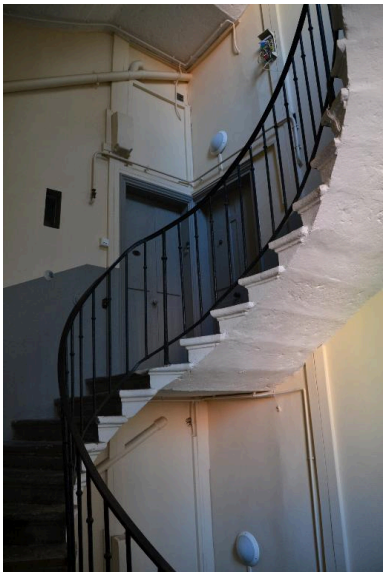

Palier
Phot. Noémie Caillat
IVR82_20156900318NUCA

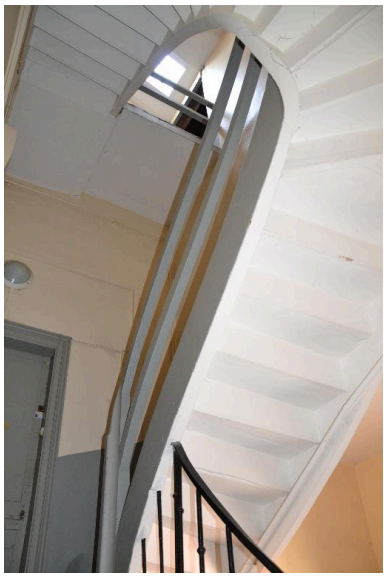

Escalier dernier niveau
Phot. Noémie Caillat
IVR82_20156900322NUCA

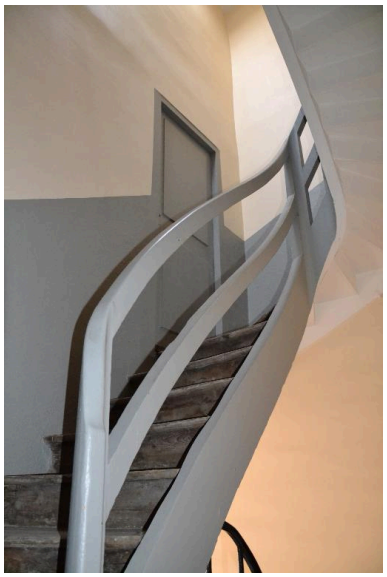

Escalier dernier niveau
Phot. Noémie Caillat
IVR82_20156900323NUCA

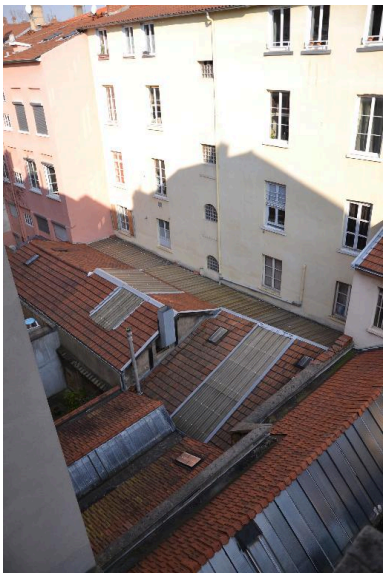

Vue depuis l'immeuble
Phot. Noémie Caillat
IVR82_20156900319NUCA

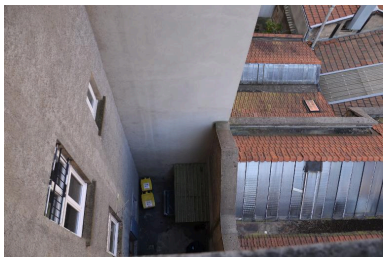

Cour
Phot. Noémie Caillat
IVR82_20156900320NUCA

Départ escalier

Escalier

Escalier
Phot. Thierry Leroy
IVR82_20156901980NUCQ

Phot. Thierry Leroy
IVR82_20156901973NUCQ

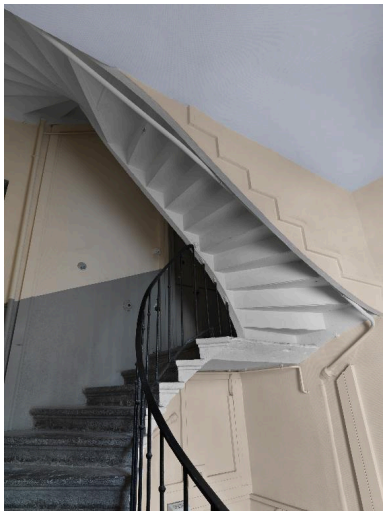

Escalier dernier niveau
Phot. Thierry Leroy
IVR82_20156901984NUCAQ

Phot. Thierry Leroy
IVR82_20156901978NUCQ

Escalier dernier niveau
Phot. Thierry Leroy
IVR82_20156901985NUCQ

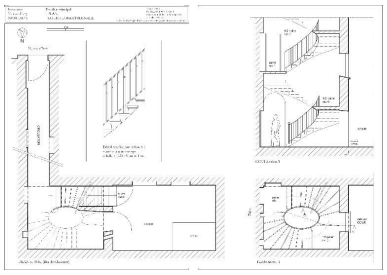

Dessins escalier
Dess. André Céréza
IVR82_20156902121NUD

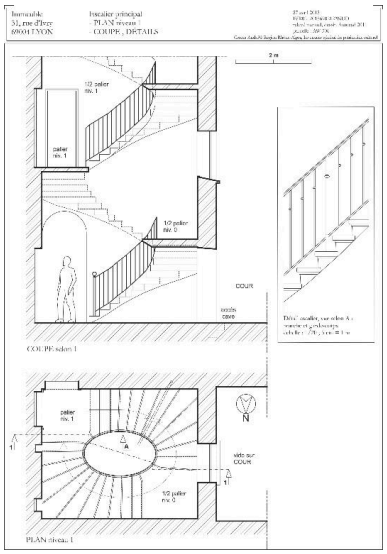

Dessins escalier
Dess. André Céréza
IVR82_20156902122NUD

## Dossiers liés

**Oeuvre(s) contenue(s) :**
**Oeuvre(s) en rapport :**
Secteur d'étude du 4ème arrondissement de Lyon. Études urbaines du 4e arrondissement : les immeubles-ateliers vecteur du développement urbain du Plateau de la Croix-Rousse. (IA69001355) Rhône-Alpes, Rhône, Lyon 4e, Croix-Rousse, rue Dumenge, rue Pailleron, rue Belfort, rue du Mail

Auteur(s) du dossier : Nadine Halitim-Dubois, Noémie Caillat
Copyright(s) : © Région Rhône-Alpes, Inventaire général du patrimoine culturel ; © Ville de Lyon

Vue d'ensemble façade sud

IVR82_20156900308NUCA
Auteur de l'illustration : Noémie Caillat
© Région Rhône-Alpes, Inventaire général du patrimoine culturel ; © Ville de Lyon
reproduction soumise à autorisation du titulaire des droits d'exploitation

Façade nord

IVR82_20156900314NUCA
Auteur de l'illustration : Noémie Caillat
© Région Rhône-Alpes, Inventaire général du patrimoine culturel ; © Ville de Lyon
reproduction soumise à autorisation du titulaire des droits d'exploitation

Façade ouest sur cour

IVR82_20156900313NUCA
Auteur de l'illustration : Noémie Caillat
© Région Rhône-Alpes, Inventaire général du patrimoine culturel ; © Ville de Lyon
reproduction soumise à autorisation du titulaire des droits d'exploitation

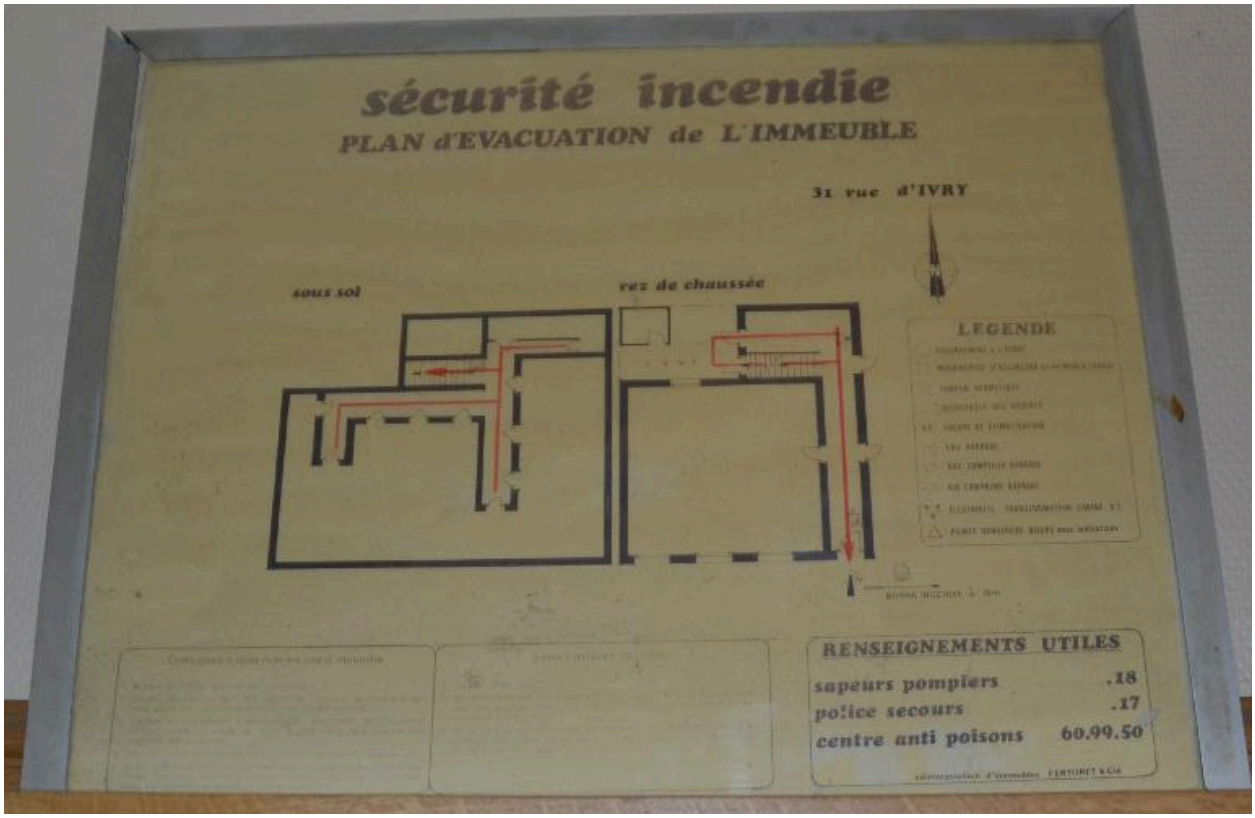


Plan

IVR82_20156900310NUCA
Auteur de l'illustration : Noémie Caillat
© Région Rhône-Alpes, Inventaire général du patrimoine culturel ; © Ville de Lyon
reproduction soumise à autorisation du titulaire des droits d'exploitation

Entrée

IVR82_20156900309NUCA
Auteur de l'illustration : Noémie Caillat
© Région Rhône-Alpes, Inventaire général du patrimoine culturel ; © Ville de Lyon
reproduction soumise à autorisation du titulaire des droits d'exploitation

Cour

IVR82_20156900312NUCA
Auteur de l'illustration : Noémie Caillat
© Région Rhône-Alpes, Inventaire général du patrimoine culturel ; © Ville de Lyon
reproduction soumise à autorisation du titulaire des droits d'exploitation

Escalier

IVR82_20156900311NUCA
Auteur de l'illustration : Noémie Caillat
© Région Rhône-Alpes, Inventaire général du patrimoine culturel ; © Ville de Lyon
reproduction soumise à autorisation du titulaire des droits d'exploitation

Escalier

IVR82_20156900324NUCA
Auteur de l'illustration : Noémie Caillat
© Région Rhône-Alpes, Inventaire général du patrimoine culturel ; © Ville de Lyon
reproduction soumise à autorisation du titulaire des droits d'exploitation

Départ escalier

IVR82_20156900315NUCA
Auteur de l'illustration : Noémie Caillat
© Région Rhône-Alpes, Inventaire général du patrimoine culturel ; © Ville de Lyon
reproduction soumise à autorisation du titulaire des droits d'exploitation

Départ escalier

IVR82_20156900316NUCA
Auteur de l'illustration : Noémie Caillat
© Région Rhône-Alpes, Inventaire général du patrimoine culturel ; © Ville de Lyon
reproduction soumise à autorisation du titulaire des droits d'exploitation

Baie escalier

IVR82_20156900317NUCA
Auteur de l'illustration : Noémie Caillat
© Région Rhône-Alpes, Inventaire général du patrimoine culturel ; © Ville de Lyon
reproduction soumise à autorisation du titulaire des droits d'exploitation

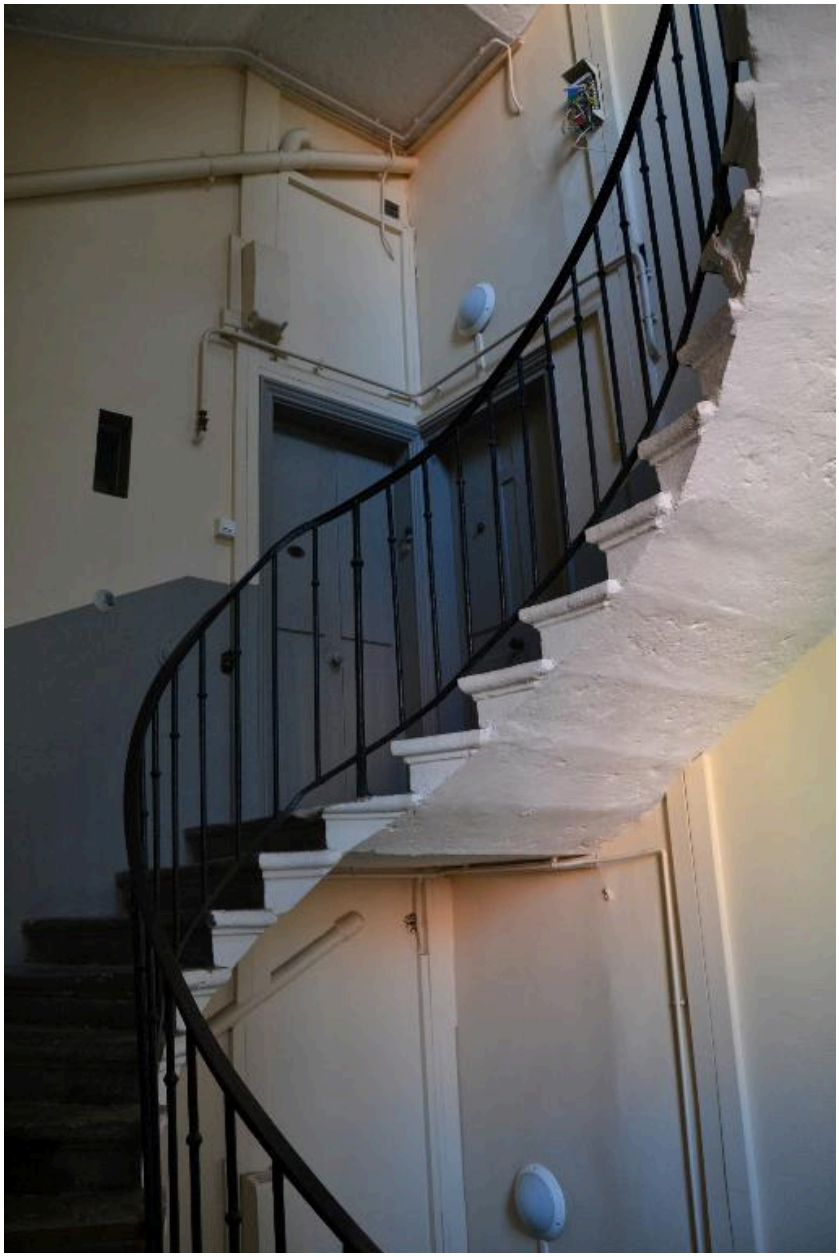

Palier

IVR82_20156900318NUCA
Auteur de l'illustration : Noémie Caillat
© Région Rhône-Alpes, Inventaire général du patrimoine culturel ; © Ville de Lyon
reproduction soumise à autorisation du titulaire des droits d'exploitation

Escalier dernier niveau

IVR82_20156900322NUCA
Auteur de l'illustration : Noémie Caillat
© Région Rhône-Alpes, Inventaire général du patrimoine culturel ; © Ville de Lyon
reproduction soumise à autorisation du titulaire des droits d'exploitation

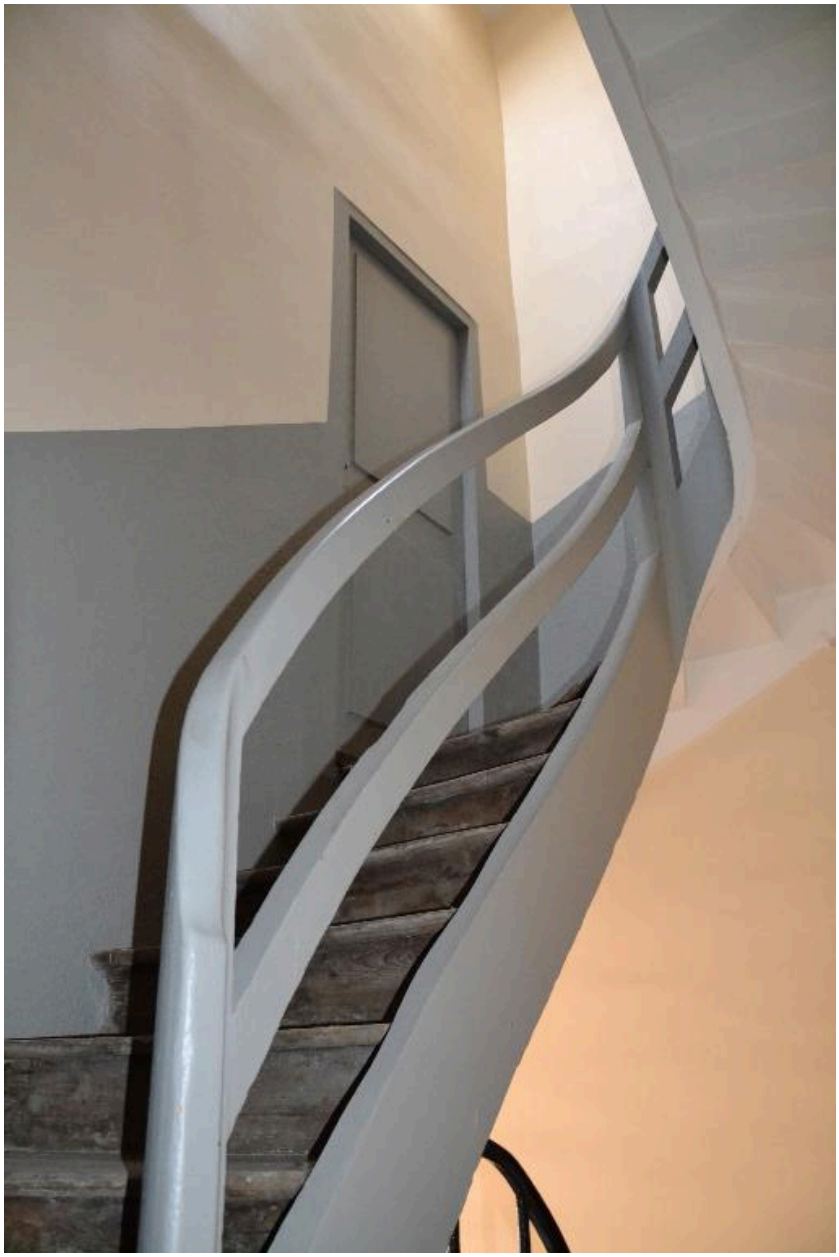

Escalier dernier niveau

IVR82_20156900323NUCA
Auteur de l'illustration : Noémie Caillat
© Région Rhône-Alpes, Inventaire général du patrimoine culturel ; © Ville de Lyon
reproduction soumise à autorisation du titulaire des droits d'exploitation

Vue depuis l'immeuble

IVR82_20156900319NUCA
Auteur de l'illustration : Noémie Caillat
© Région Rhône-Alpes, Inventaire général du patrimoine culturel ; © Ville de Lyon
reproduction soumise à autorisation du titulaire des droits d'exploitation

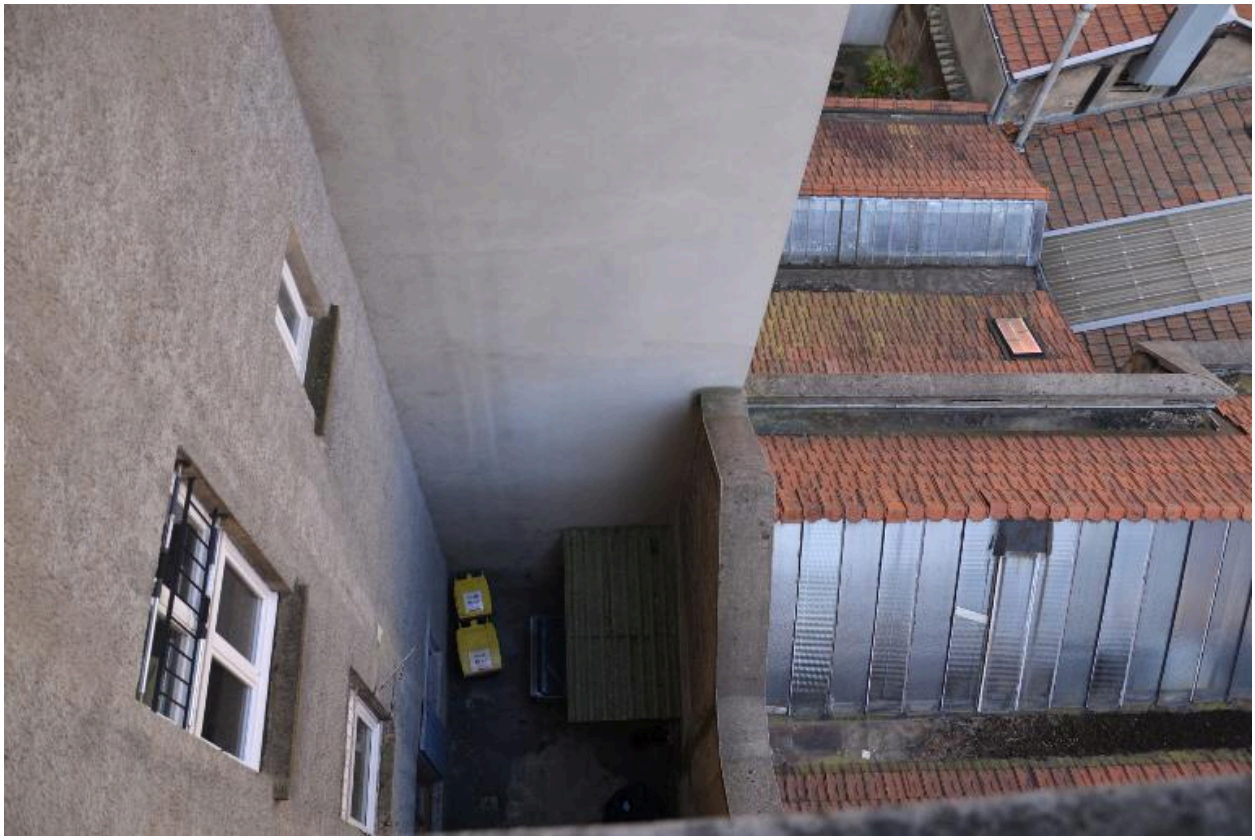

Cour

IVR82_20156900320NUCA
Auteur de l'illustration : Noémie Caillat
© Région Rhône-Alpes, Inventaire général du patrimoine culturel ; © Ville de Lyon
reproduction soumise à autorisation du titulaire des droits d'exploitation

Départ escalier

IVR82_20156901973NUCQ
Auteur de l'illustration : Thierry Leroy
© Région Rhône-Alpes, Inventaire général du patrimoine culturel ; © Ville de Lyon
reproduction soumise à autorisation du titulaire des droits d'exploitation

Escalier

IVR82_20156901978NUCQ
Auteur de l'illustration : Thierry Leroy
© Région Rhône-Alpes, Inventaire général du patrimoine culturel ; © Ville de Lyon
reproduction soumise à autorisation du titulaire des droits d'exploitation

Escalier

IVR82_20156901980NUCQ
Auteur de l'illustration : Thierry Leroy
© Région Rhône-Alpes, Inventaire général du patrimoine culturel ; © Ville de Lyon
reproduction soumise à autorisation du titulaire des droits d'exploitation

Escalier dernier niveau

IVR82_20156901984NUCAQ
Auteur de l'illustration : Thierry Leroy
© Région Rhône-Alpes, Inventaire général du patrimoine culturel ; © Ville de Lyon
reproduction soumise à autorisation du titulaire des droits d'exploitation

Escalier dernier niveau

IVR82_20156901985NUCQ
Auteur de l'illustration : Thierry Leroy
© Région Rhône-Alpes, Inventaire général du patrimoine culturel ; © Ville de Lyon
reproduction soumise à autorisation du titulaire des droits d'exploitation

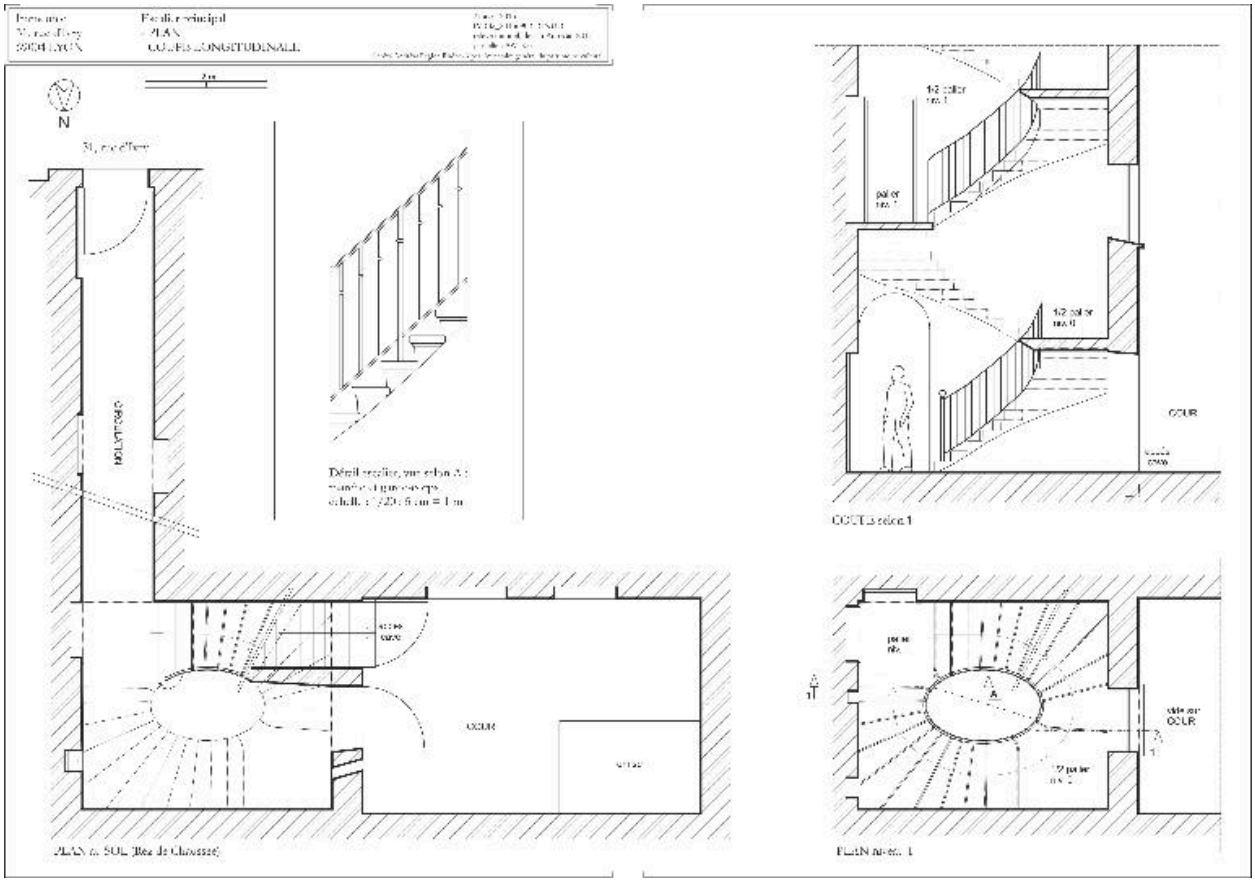


Dessins escalier

IVR82_20156902121NUD
Auteur de l'illustration : André Céréza
© Région Rhône-Alpes, Inventaire général du patrimoine culturel ; © Ville de Lyon
reproduction soumise à autorisation du titulaire des droits d'exploitation

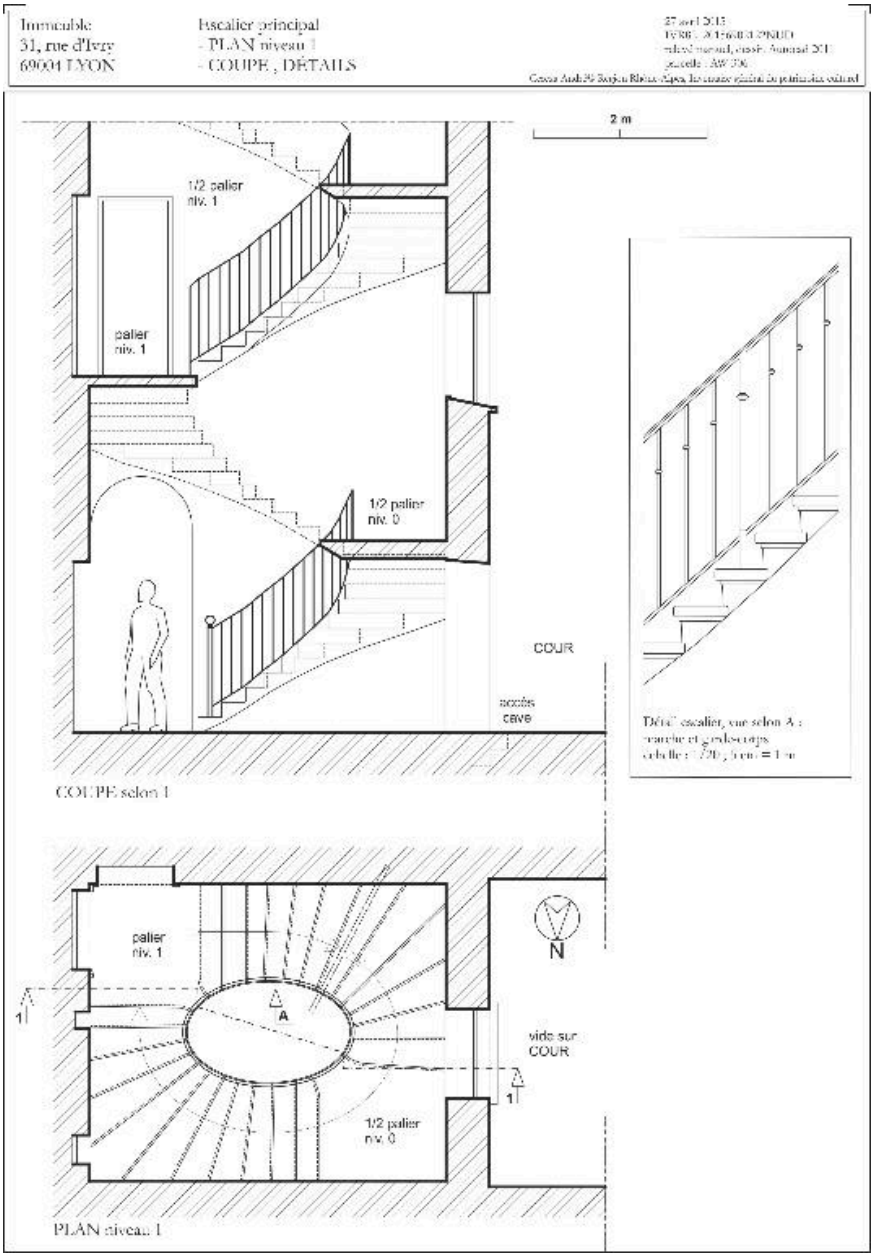


Dessins escalier

IVR82_20156902122NUD
Auteur de l'illustration : André Céréza
© Région Rhône-Alpes, Inventaire général du patrimoine culturel ; © Ville de Lyon
reproduction soumise à autorisation du titulaire des droits d'exploitation