



Lyon 2e
Saint-Nizier
31 place Antoine-Rivoire , 4 rue Gentil , 3 rue des Forces , rue de la Gerbe

Immeuble de chanoines, dit l'Ile Saint-Nizier

Références du dossier

Numéro de dossier : IA69005964
Date de l'enquête initiale : 2004
Date(s) de rédaction : 2004
Cadre de l'étude : inventaire topographique Inventaire de la Ville de Lyon
Degré d'étude : étudié

Désignation

Dénomination : immeuble
Genre du destinataire : de chanoines
Appellation : l'Ile Saint-Nizier
Parties constituantes non étudiées : boutique, cour, puits

Compléments de localisation

Milieu d'implantation : en ville
Références cadastrales : 1831. H2 697 à 699 ; 1999. AB 51, 53

Historique

Ensemble de maisons canoniales du chapitre de Saint-Nizier occupant presque entièrement un îlot appelé l'Ile Saint-Nizier. Les plus anciens achats connus pour l'habitation des chanoines remontent à 1321. En 1705, les demeures sont devenues vétustes et ne sont sans doute plus habitées par les chanoines. Sous la pression de la ville, le chapitre demande aux chanoines de lui céder leurs maisons afin de les remplacer par un immeuble de rapport unique, à l'exception de la maison 1, rue des Forces qui venait d'être remplacée par un petit immeuble (cf. dossier). La seule maison qui n'appartenait pas aux chanoines est acquise en 1707. Les plans du nouvel édifice sont établis en 1706 par le chanoine Sicauld, l'autorisation d'alignement est délivrée en juillet et la réalisation est confiée en décembre aux architectes Pierre Cotton et Jacques Richard. A la fin du 1708, les premiers contrats de location signalent l'achèvement du chantier. L'immeuble est vendu comme bien national le 4 janvier 1791. Il forme trois parcelles sur le plan cadastral de 1831, deux actuellement. La partie ouest a été surélevée d'un étage dans le 2e quart du 19e siècle : une augmentation de taxe en 1839 est sans doute le signe de cet agrandissement. C'est peut-être à cause de ce surhaussement qu'elle présentait des signes de faiblesse en 1910 et qu'elle dut être remaniée (témoignage oral) : réfection des façades en ciment moulé, déplacement de l'entrée dans une ancienne arcade de boutique, reconstruction du corps de service à l'est de la cour.

Période(s) principale(s) : 1er quart 18e siècle
Période(s) secondaire(s) : 2e quart 19e siècle, 1er quart 20e siècle
Dates : 1706 (daté par source)
Auteur(s) de l'oeuvre : chanoine Sicauld (architecte, attribution par source), Pierre Cotton (architecte, attribution par source), Jacques Richard (architecte, attribution par source)

Description

L'immeuble présentait à l'origine trois étages carrés et un étage de comble à surcroît, deux cours sur lesquelles ouvrait un escalier. Ils sont de même forme avec la différence que celui de la cour avant a deux noyaux, celui de la cour arrière un mur noyau et sa cage se prolonge en pavillon d'un étage supplémentaire. Les allées, qui reliaient primitivement les trois portes d'entrée, les deux cours et les deux escaliers, sont voûtées d'arêtes. Monogramme M sur la nouvelle porte place Antoine-Rivoire.

Éléments descriptifs

Matériau(x) du gros-oeuvre, mise en oeuvre et revêtement : calcaire ; enduit ; revêtement ; moellon

Matériau(x) de couverture : tuile mécanique

Étage(s) ou vaisseau(x) : sous-sol, 5 étages carrés

Couvrements : voûte d'arêtes

Élévations extérieures : élévation à travées

Type(s) de couverture : toit à longs pans ; toit en pavillon ; croupe ; pignon couvert

Escaliers : escalier dans-oeuvre : escalier tournant à retours sans jour, en maçonnerie, cage ouverte

Typologies et état de conservation

Typologies : quatre corps de bâtiment autour d'une cour centrale

État de conservation : bon état

Décor

Techniques : ferronnerie, menuiserie, sculpture

Représentations : armoiries ; arabesque ; ornement géométrique ; ornement végétal ; ornement architectural ; cartouche

Précision sur les représentations :

Les tympanes en fer forgé des trois portes étaient identiques et présentaient les armes du chapitre (deux clefs entrecroisées) dans un décor à la Bérain (deux sont encore en place) ; la porte sur la rue Gentil a encore son ventail d'origine à ornement géométrique et végétal, ainsi que son heurtoir en fer forgé. La façade plaquée au début du 20e siècle est d'inspiration néo-baroque et le décor en fer forgé des vantaux de la nouvelle porte s'inspire du tympan des anciennes.

Dimensions

Mesures : h : 2 255 cm ; h : 1 980 cm

Statut, intérêt et protection

Boutiques actuellement : parfumerie Nocibé ; mercerie La marchande de couleurs ; ateliers ayant abrité les imprimeries Pitrat aîné et A. Rey (enseignes encore en place).

Statut de la propriété : propriété privée

Présentation

HISTORIQUE

En août 1321, le sacristain Pierre de Laude acquiert, de Jean Debeyno, trois maisons situées derrière le cimetière et destinées à l'habitation des chanoines. Le 31 mai 1324, il en achète une quatrième (AD Rhône : 15 G 167). Le 7 janvier 1339, le chapitre devient propriétaire des trois premières (AD Rhône : 15 G 1 ; 15 G 10), puis d'une autre acquise d'un particulier le 18 novembre 1351 (AD Rhône : 15 G 1 ; BM Lyon : fonds Coste 23081). Le 8 janvier 1410, le chanoine Pierre Dechalea donne par testament plusieurs maisons à un autre chanoine de Saint-Nizier, « à condition d'y résider, de les réparer et des les entretenir » (AD Rhône : 15 G 110 ; BM Lyon : fonds Coste 23081). Le 30 mars 1486, le chapitre fait l'acquisition d'une « partie des maisons rue de l'archidiacre ou Gentille » (AD Rhône : 15 G 125). Pierre Palerme lègue le 14 septembre 1571, une maison située rue de Villars (derrière la maison de l'Isle) « pour en faire cy-après une maison canoniale à ce qu'un chacun desdits chanoines puissent être logés » (AD Rhône : 15 G 110).

Le 3 février 1705 la Ville ordonne la démolition et la reconstruction des maisons situées dans l'îlot « sur le prétexte de leur antiquité » dont la quasi-totalité appartenait au chapitre (AD Rhône : 15 G 59). Le 17 avril et le 25 mai suivant, le chapitre demande aux chanoines possesseurs de toutes ces maisons de les lui céder afin des les remplacer par un seul immeuble de rapport (AD Rhône : 15 G 58) : le 9 septembre 1706, les chanoines Bayard et Prost de Rouville vendent leur maison au chapitre ; le 3 novembre, le chantre Sicauld remet la sienne (AD Rhône : 15 G 171), le 12 novembre, c'est au tour du chanoine Chenevier (AD Rhône : 15 G 58), et le 20 novembre aux chanoines Desgouttes, Villemot, Fleury et Regesse (AD Rhône, 15 G 58). Un projet de devis est rédigé le 16 juillet 1706 (AD Rhône : 15 G 168). Le même jour, l'autorisation d'alignement est délivrée par la Ville, puis d'autres seront données au fur à mesures des cessions par les chanoines (AD Rhône : 15 G 171 ; **Dépouillement et localisation**). Le 3 décembre, un plan et un devis sont dressés pour « la démolition et reconstruction, (...) pour en donner le prix-fait à Pierre Cotton et Jacques Richard architectes de cette ville qui ont fait la condition la meilleure, ayant offert de faire les ouvrages (...) moyennant la somme de quarante huit mille cinq cent livres. Conformément au dessein qui en a été fait et paraffé par le sieur Sicauld chanoine et chantre de ladite église » (AD Rhône : 15 G 171, f. 12 à 20). Le 4 mars 1707, les chanoines Prost de Rouville, Fabre, Fleury et Regesse assurent le suivi du chantier (AD Rhône : 15 G 171, f. 20). Le 23 août et le 17 septembre 1707, la « maison de Lhollande », la seule de l'îlot qui n'était pas une maison canoniale, est acquise (AD Rhône : 15 G 171). Le 12 novembre,

un prix-fait est donné aux menuisiers Antoine et Robin, un second le 23 décembre aux serruriers Aultier et Mailland, un troisième le 18 janvier 1708 aux architectes Cotton et Richard afin de poursuivre l'édifice sur l'emplacement de la maison Lhollande, enfin deux autres, le 1er juin 1708, au ferblantier Talaban et au vitrier Chantre (AD Rhône : 15 G 171). En novembre le chantier est suffisamment avancé pour commencer la location des commerces du rez-de-chaussée et des appartements de quatre pièces des étages. Ce sont essentiellement des marchands bourgeois qui louent. Les chanoines n'y habitent plus (AD Rhône : 15 G 171).

L'immeuble est vendu comme bien national le 4 janvier 1791 (BM Lyon : fonds Coste 5314).

Références documentaires

Documents d'archive

- **AD Rhône : 15 G 1. Cartulaire et inventaire des titres du chapitre, 17e siècle**
AD Rhône : 15 G 1. **Cartulaire et inventaire des titres du chapitre, 17e siècle**
- **AD Rhône : 15 G 10. Acquisitions par le chapitre de trois maisons derrière le cimetière, acte**
AD Rhône : 15 G 10. **Acquisitions par le chapitre de trois maisons derrière le cimetière, acte capitulaire du 7 janvier 1339**
- **AD Rhône : 15 G 58. Règlement des pensions tenant lieu de maisons canoniales situées entre les rues**
AD Rhône : 15 G 58. **Règlement des pensions tenant lieu de maisons canoniales situées entre les rues de la Gerbe et Gentil et du côté de rue des Forces, 1700-1706**
- **AD Rhône : 15 G 59. Demande adressée par les marchands et échevins de Lyon, qui ont ordonné la**
AD Rhône : 15 G 59. **Demande adressée par les marchands et échevins de Lyon, qui ont ordonné la démolition et reconstruction des maisons canoniales de l'Île Saint-Nizier sur le prétexte de leur antiquité, 3 février 1705**
- **AD Rhône : 15 G 110. Testaments de Pierre Palerme et de Pierre Dechalea, 14 septembre 1571 et 8**
AD Rhône : 15 G 110. **Testaments de Pierre Palerme et de Pierre Dechalea, 14 septembre 1571 et 8 janvier 1410**
- **AD Rhône : 15 G 125. Testament de Perronin Fournier, 26 juillet 1423**
AD Rhône : 15 G 125. **Testament de Perronin Fournier, 26 juillet 1423**
- **AD Rhône : 15 G 167. Maisons canoniales : acquisitions par le chapitre de maisons sises près de**
AD Rhône : 15 G 167. **Maisons canoniales : acquisitions par le chapitre de maisons sises près de l'église et du cimetière de Saint-Nizier et rue Gentil, 1321-1710**
- **AD Rhône : 15 G 168. Maisons du chapitre. Constructions et reconstructions, démolition,**
AD Rhône : 15 G 168. **Maisons du chapitre. Constructions et reconstructions, démolition, réparations, alignements, procès du chapitre avec les prêtres de Saint-Charles pour une question de mitoyenneté. Reconstruction de la maison de l'Île Saint-Nizier, 1313-1785**
- **AD Rhône : 15 G 171. Maison de l'Île Saint-Nizier : construction, locations, revenus et charges,**
AD Rhône : 15 G 171. **Maison de l'Île Saint-Nizier : construction, locations, revenus et charges, 1705-1713**
- **Matrices cadastrales, section H (1 et 2) dite de la Halle aux blés, 1836**
AD Rhône : 3 P 0123-34 à 37. **Matrices cadastrales, section H (1 et 2) dite de la Halle aux blés, 1836 t. 34, f° 269**
- **BM Lyon : fonds Coste 5314. Six affiches de vente de maisons ci-devant possédées par le chapitre de**

BM Lyon : fonds Coste 5314. **Six affiches de vente de maisons ci-devant possédées par le chapitre de Saint-Nizier, 1790**

- **BM Lyon : fonds Coste 23081. Mémoire pour les sieurs sacristain, chanoines et chapitre de l'Église**
BM Lyon : fonds Coste 23081. **Mémoire pour les sieurs sacristain, chanoines et chapitre de l'Église Collégiale et Paroissiale de Saint-Nizier de cette Ville de Lyon, Deffendeurs, vers 1717**
- **SRI DRAC Rhône-Alpes. L'ensemble canonial de Saint-Nizier. Rapport de stage université Lyon II, par**
SRI DRAC Rhône-Alpes. **L'ensemble canonial de Saint-Nizier. Rapport de stage université Lyon II, par**
Marina Loiseau, 2005, 2 vol., 144 p.-88 p. de pl.
- **Dépouillement et localisation des demandes d'alignement pour le 17^e et le 18^e siècle / Bernard Gauthiez,**
Centre de recherche en géographie et aménagement
Dépouillement et localisation des demandes d'alignement pour le 17^e et le 18^e siècle / Bernard Gauthiez,
Centre de recherche en géographie et aménagement (CRGA), UMR 5600, Université Lyon III (informations
communiquées par l'auteur et à paraître)

Documents figurés

- **Plan des anciens et nouveaux alignements pour la reconstruction de la maison de l'Isle. 50 pieds =**
Plan des anciens et nouveaux alignements pour la reconstruction de la maison de l'Isle. 50 pieds = 17 cm.
[1707]. 1 dessin : encre ; 56 x 39 cm (AD Rhône : 15 G 171, f. 173)
- **Plans du nouvel immeuble de l'Île Saint-Nizier. 50 pieds = 17 cm. [ca 1708]. 3 dess. : encre ; 45 x**
Plans du nouvel immeuble de l'Île Saint-Nizier. 50 pieds = 17 cm. [ca 1708]. 3 dess. : encre ; 45 x 30 cm
(AD Rhône : 15 G 171, f. 174 à 176) : 1. **Fidelle plant des caves des bastiments des Messieurs du chapitre**
de Saint-Nizier tous comme elle sont construite à présens après avoir corrigée au androis nécessaires ;
2. **Fidelle plant du rez-de-chaussée du bastiment de Lille de Monsieur du chapitre de Saint-Nizier tous**
comme il est construit a présent, après avoir corrigée aux androis nécessaires ; 3. Fidelle plant du 1er et
2e, 3e estages du bastiments des Messieurs du chapitre de Saint-Nizier, tous comme ils sont construit à
présent, après avoir corrigée aux androis nécessaires
- **[Plan des îlots autour de la collégiale]. [80 compas = 34 cm]. 1776. 1 dess. : encre, lavis et aquarelle ; 53 x**
81 cm. Dans : " Plans de la rente de Saint-Nizier ", feuille 5
[Plan des îlots autour de la collégiale]. [80 compas = 34 cm]. 1776. 1 dess. : encre, lavis et aquarelle ; 53 x 81
cm. Dans : " Plans de la rente de Saint-Nizier ", feuille 5 (AD Rhône : 15 G 188)
- **Plan scénographique. [entre 1544 et 1553] ____**
Plan scénographique. [entre 1544 et 1553]. 25 est. : taille douce ; 171 x 219 cm (AM Lyon : 2 S Atlas 3)
feuille 17
Doublon
- **Plan scénographique de la ville de Lyon au XVI^e siècle. [1550 ca], éd. 1981**
Plan scénographique de la ville de Lyon au XVI^e siècle. [1550 ca] Trévoux : Editions de Trévoux, 1981. 25
f. de pl. : ill. ; 30 x 43 cm. Rééd. de la copie réalisée et publiée en 1872 par la Soc. de Topographie historique
de la Ville de Lyon (Séon et Duboucher, graveurs)
pl. 7

Illustrations

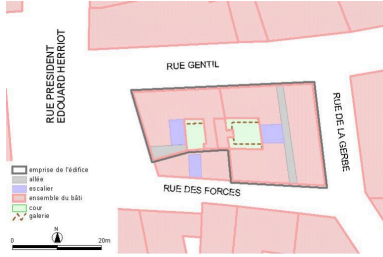

Plan-masse, d'après le système urbain de référence, version 1999
 Dess. Paul Cherblanc
 IVR82_20056902743NUDA

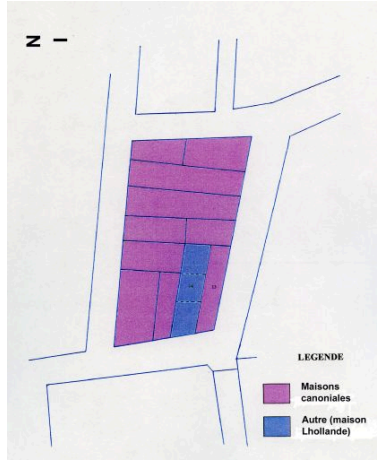

Plan parcellaire des maisons canoniales de l'Ile Saint-Nizier avant la reconstruction de 1706
 Dess. Marina Loiseau
 IVR82_20056902642NUD

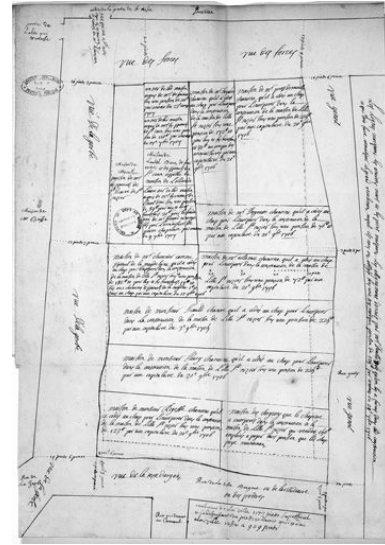

Plan des anciens et nouveaux alignements pour la reconstruction de la maison de l'Isle, 1707
 Phot. Didier Gourbin
 IVR82_20056901397NUC

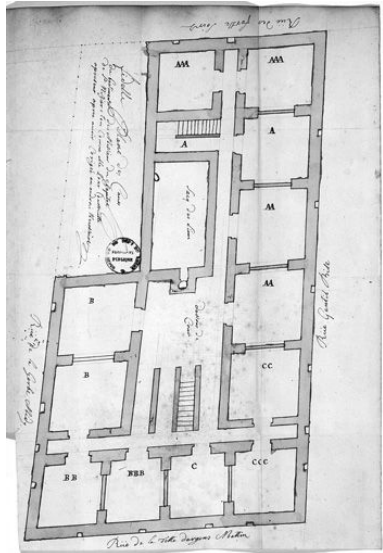

Fidelle plant des caves des bastiments des Messieurs du chapitre de Saint-Nizier [nouvel immeuble], ca 1708
 Phot. Didier Gourbin
 IVR82_20056901398NUC

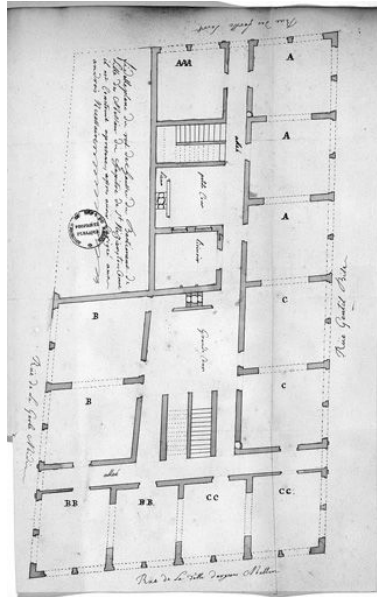

Fidelle plant du rez-de-chaussée du bastiment de Lille de Messieur du chapitre de Saint-Nizier [nouvel immeuble], ca 1708
 Phot. Didier Gourbin
 IVR82_20056901399NUC

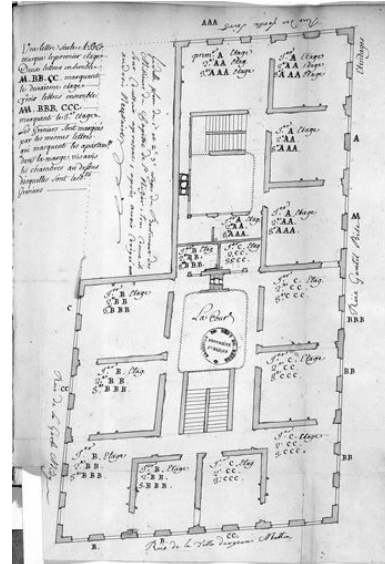

Fidelle plant du 1er et 2e, 3e estages du bastiments des Messieurs du chapitre de Saint-Nizier [nouvel immeuble], ca 1708
 Phot. Didier Gourbin
 IVR82_20056901400NUC

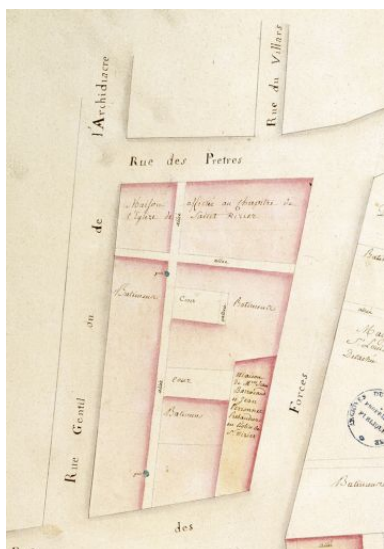

Plan-masse (l'allée sur la rue des Prêtres est une erreur de relevé), extrait des Plans de la rente de Saint-Nizier, 1776, feuille 5
Phot. Didier Gourbin
IVR82_20056902643NUCA



Vue générale des anciennes maisons canoniales, détail du Plan scénographique, entre 1544 et 1553, feuille 17
Phot. AM Lyon
IVR82_20056902644NUCA



Vue générale sur l'angle de la rue Gentil et de la place Antoine-Rivoire
Phot. Eric Dessert
IVR82_20056901714NUC



Façade rue Gentil, vue par-dessous de la partie droite
Phot. Bernard Ducouret
IVR82_20046905822NUCA



Vue générale à l'angle de la rue de la Gerbe (à gauche) et de la rue Gentil
Phot. Eric Dessert
IVR82_20056901703NUC



Vue générale de la façade sur la rue de la Gerbe
Phot. Eric Dessert
IVR82_20056901705NUC



Vue générale de la façade sur la rue des Forces
Phot. Eric Dessert
IVR82_20056901704NUC



Vue générale du rez-de-chaussée et du 1er étage à l'angle des rues des Forces (à gauche) et de la Gerbe
Phot. Bernard Ducouret
IVR82_20046905825NUCA



Angle des rues des Forces (à gauche) et de la Gerbe, détail du rez-de-chaussée

Phot. Bernard Ducouret
IVR82_20046905826NUCA



Façade place Antoine-Rivoire, ancienne porte
Phot. Bernard Ducouret
IVR82_20046905827NUCA



Façade place Antoine-Rivoire,
ancienne porte, tympan de ferronnerie
aux armes du chapitre de Saint-Nizier
Phot. Bernard Ducouret
IVR82_20046905828NUCA



Façade rue Gentil, porte
Phot. Bernard Ducouret
IVR82_20046905829NUCA



Façade rue Gentil, vantail de la porte
Phot. Bernard Ducouret
IVR82_20046905830NUCA



Façade rue Gentil, porte, détail
du tympan de ferronnerie aux
armes du chapitre de Saint-Nizier
Phot. Bernard Ducouret
IVR82_20046905831NUCA



Façade rue des Forces, ancienne porte
Phot. Bernard Ducouret
IVR82_20046905832NUCA



Façade place Antoine-Rivoire,
nouvelle porte, détail de la ferronnerie
Phot. Bernard Ducouret
IVR82_20046905834NUCA



1er escalier

Façade place Antoine-
Rivoire, nouvelle porte
Phot. Bernard Ducouret
IVR82_20046905833NUCA

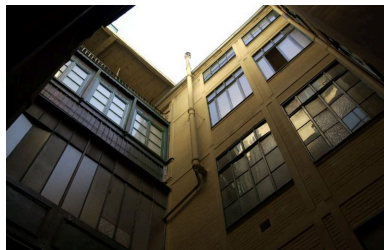

Phot. Bernard Ducouret
IVR82_20046905835NUC

1ère cour, partie haute et coursières
Phot. Bernard Ducouret
IVR82_20056902028NUCA



1ère cour, coursière du 2e étage
Phot. Bernard Ducouret
IVR82_20056902029NUCA



Voûte de l'allée vers la rue Gentil
Phot. Bernard Ducouret
IVR82_20056902030NUC



Allée vue en direction de
l'ancienne entrée rue des
Forces et départ du 2e escalier
Phot. Bernard Ducouret
IVR82_20056902031NUC

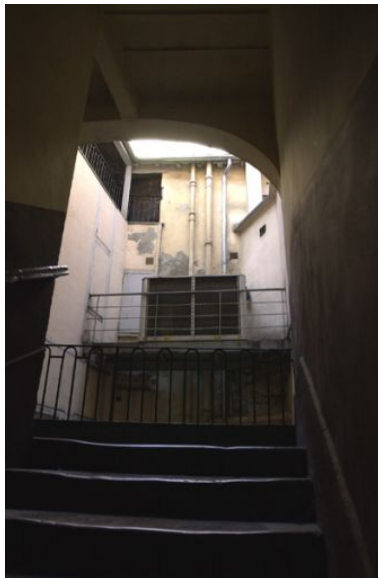

2e escalier, vue prise du
2e étage vers la 2e cour
Phot. Bernard Ducouret
IVR82_20056902032NUCA

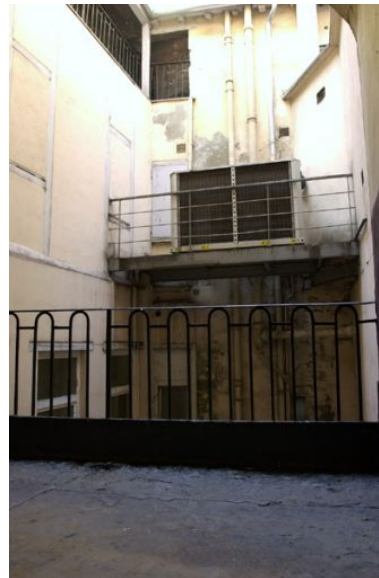

2e cour, vue prise du repos
du 2e étage de l'escalier
Phot. Bernard Ducouret
IVR82_20056902033NUCA

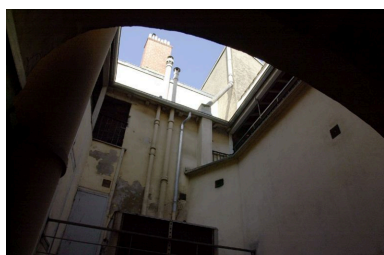

2e cour, vestiges des
galeries qui la bordaient

Phot. Bernard Ducouret
IVR82_20056902034NUCA

Dossiers liés

Dossiers de synthèse :

Présentation de l'étude de la ville de Lyon (IA69000216) Rhône-Alpes, Rhône, Lyon

Présentation du quartier Saint-Nizier (IA69007056) Lyon, Saint-Nizier

Immeubles du quartier Saint-Nizier (IA69006513) Lyon, Saint-Nizier

Oeuvre(s) contenue(s) :

Oeuvre(s) en rapport :

Ensemble canonial de Saint-Nizier (IA69006512) Lyon 2e, Saint-Nizier, place Saint-Nizier , place Antoine-Rivoire

Cimetière de la paroisse Saint-Nizier, actuellement place Antoine-Rivoire (IA69005975) Rhône-Alpes, Rhône, Lyon 2e, Saint-Nizier, place Antoine-Rivoire

Immeuble de chanoines, dit maison de Saint-Sicaire (IA69005963) Rhône-Alpes, Rhône, Lyon 2e, Saint-Nizier, 1 rue des Forces , place Antoine-Rivoire

Auteur(s) du dossier : Bernard Ducouret, Marina Loiseau

Copyright(s) : © Région Rhône-Alpes, Inventaire général du patrimoine culturel ; © Ville de Lyon

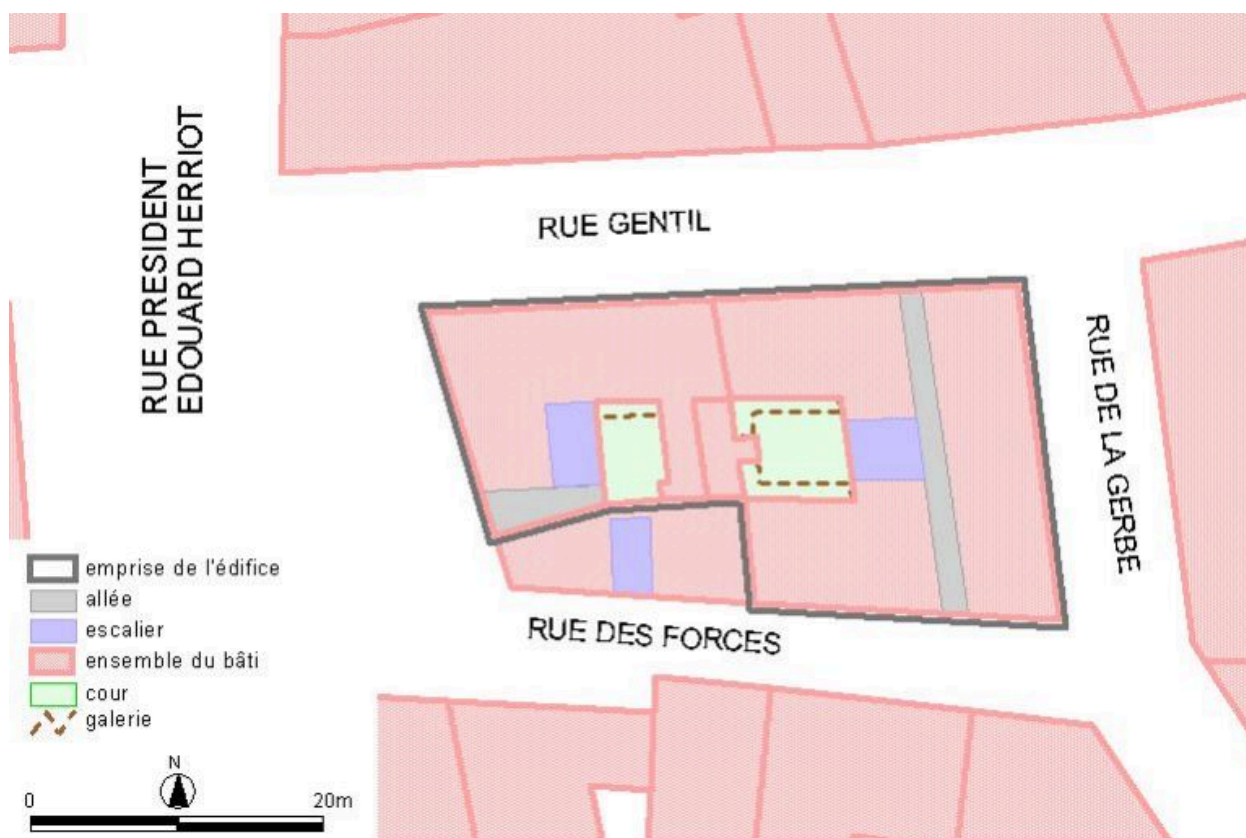

Plan-masse, d'après le système urbain de référence, version 1999

IVR82_20056902743NUDA

Auteur de l'illustration : Paul Cherblanc

Technique de relevé : reprise de fond ;

© Région Rhône-Alpes, Inventaire général du patrimoine culturel ; © Ville de Lyon
reproduction soumise à autorisation du titulaire des droits d'exploitation



Plan parcellaire des maisons canoniales de l'Ile Saint-Nizier avant la reconstruction de 1706

IVR82_20056902642NUD

Auteur de l'illustration : Marina Loiseau

Technique de relevé : relevé schématique ;

© Région Rhône-Alpes, Inventaire général du patrimoine culturel ; © Ville de Lyon
reproduction soumise à autorisation du titulaire des droits d'exploitation

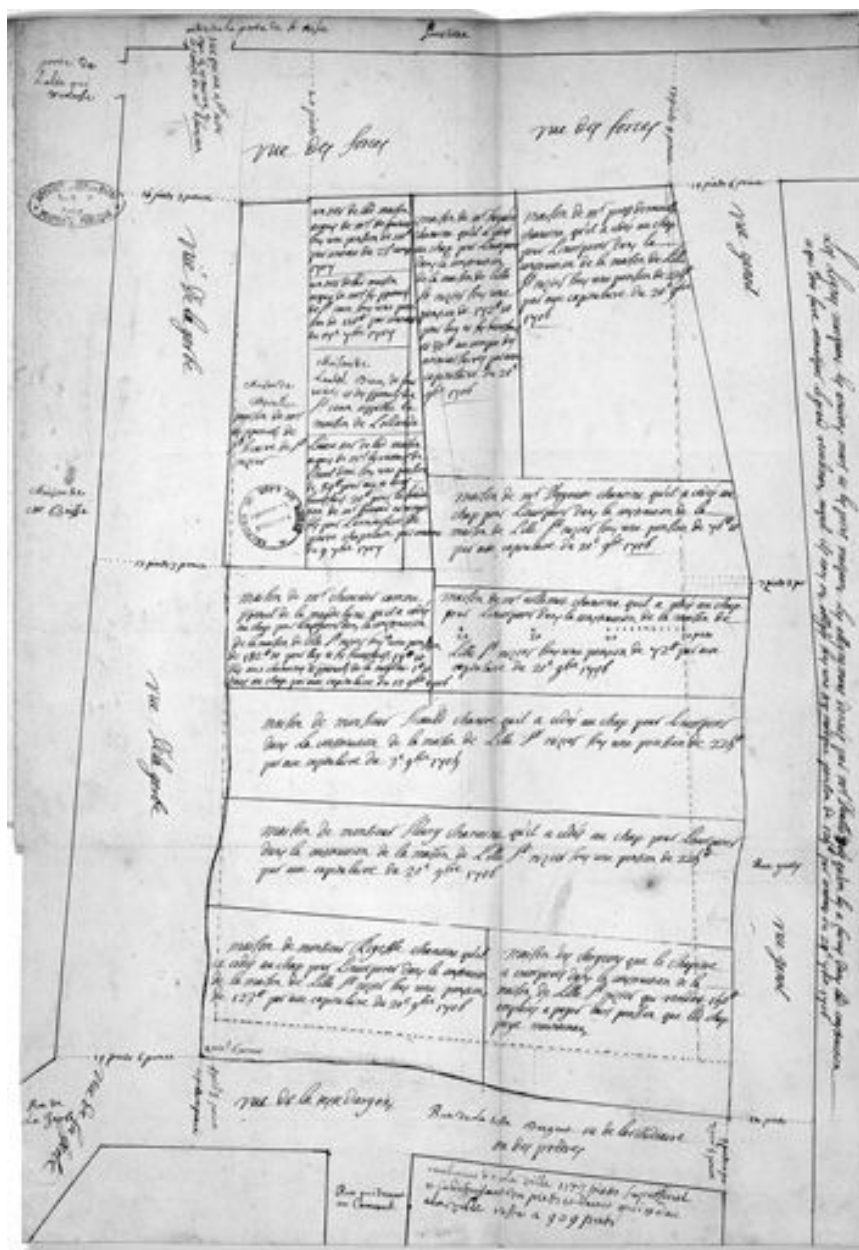

Plan des anciens et nouveaux alignements pour la reconstruction de la maison de l'Isle, 1707

Référence du document reproduit :

- **Plan des anciens et nouveaux alignements pour la reconstruction de la maison de l'Isle. 50 pieds =**
Plan des anciens et nouveaux alignements pour la reconstruction de la maison de l'Isle. 50 pieds = 17 cm.
[1707]. 1 dessin : encre ; 56 x 39 cm (AD Rhône : 15 G 171, f. 173)

IVR82_20056901397NUC

Auteur de l'illustration : Didier Gourbin

© Région Rhône-Alpes, Inventaire général du patrimoine culturel ; © Ville de Lyon
reproduction soumise à autorisation du titulaire des droits d'exploitation

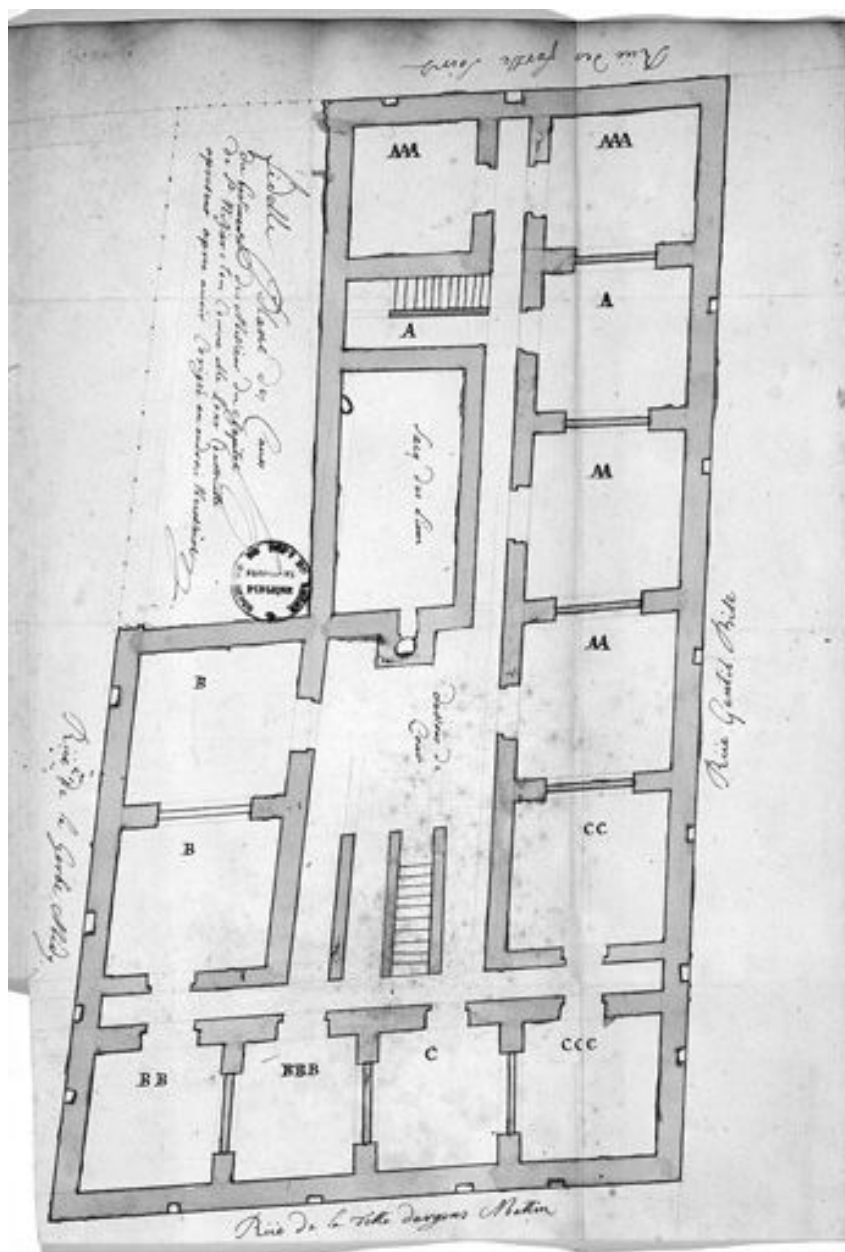

Fidelle plant des caves des bastiments des Messieurs du chapitre de Saint-Nizier [nouvel immeuble], ca 1708

Référence du document reproduit :

- **Plans du nouvel immeuble de l'Île Saint-Nizier. 50 pieds = 17 cm. [ca 1708]. 3 dess. : encre ; 45 x 30 cm**
Plans du nouvel immeuble de l'Île Saint-Nizier. 50 pieds = 17 cm. [ca 1708]. 3 dess. : encre ; 45 x 30 cm
(AD Rhône : 15 G 171, f. 174 à 176) : 1. **Fidelle plant des caves des bastiments des Messieurs du chapitre de Saint-Nizier tous comme elle sont construite à présens après avoir corrigée au androis nécessaires ;**
2. **Fidelle plant du rez-de-chaussée du bastiment de Lille de Monsieur du chapitre de Saint-Nizier tous comme il est construit a présent, après avoir corrigée aux androis nécessaires ;**
3. **Fidelle plant du 1er et 2e, 3e estages du bastiments des Messieurs du chapitre de Saint-Nizier, tous comme ils sont construit à présent, après avoir corrigée aux androis nécessaires**

IVR82_20056901398NUC

Auteur de l'illustration : Didier Gourbin

© Région Rhône-Alpes, Inventaire général du patrimoine culturel ; © Ville de Lyon
reproduction soumise à autorisation du titulaire des droits d'exploitation

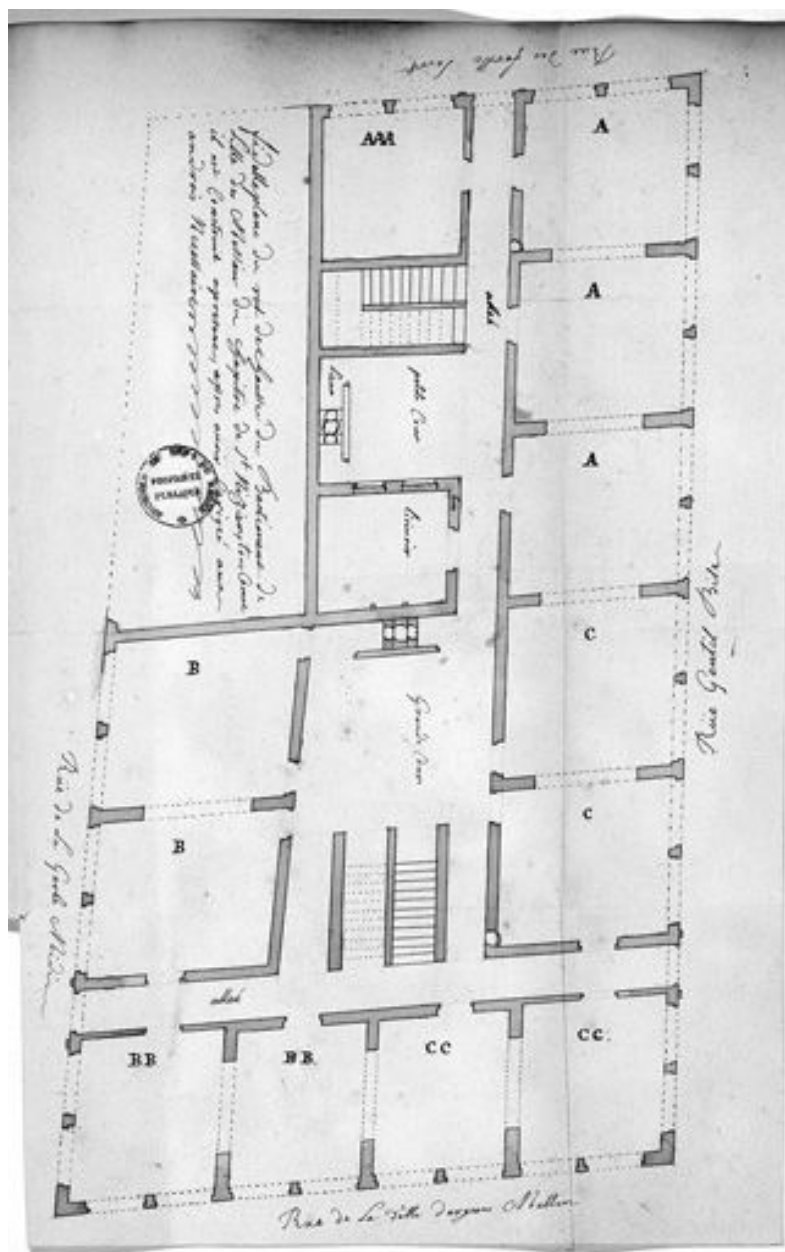

Fidelle plant du rez-de-chaussée du bastiment de Lille de Monsieur du chapitre de Saint-Nizier [nouvel immeuble], ca 1708

Référence du document reproduit :

- **Plans du nouvel immeuble de l'Île Saint-Nizier. 50 pieds = 17 cm. [ca 1708]. 3 dess. : encre ; 45 x 30 cm**
Plans du nouvel immeuble de l'Île Saint-Nizier. 50 pieds = 17 cm. [ca 1708]. 3 dess. : encre ; 45 x 30 cm
(AD Rhône : 15 G 171, f. 174 à 176) : 1. **Fidelle plant des caves des bastiments des Messieurs du chapitre de Saint-Nizier tous comme elle sont construite à présens après avoir corrigée au androis nécessaires ;**
2. **Fidelle plant du rez-de-chaussée du bastiment de Lille de Monsieur du chapitre de Saint-Nizier tous comme il est construit a présent, après avoir corrigée aux androis nécessaires ;** 3. **Fidelle plant du 1er et 2e, 3e estages du bastiments des Messieurs du chapitre de Saint-Nizier, tous comme ils sont construit à présent, après avoir corrigée aux androis nécessaires**

IVR82_20056901399NUC

Auteur de l'illustration : Didier Gourbin

© Région Rhône-Alpes, Inventaire général du patrimoine culturel ; © Ville de Lyon

reproduction soumise à autorisation du titulaire des droits d'exploitation

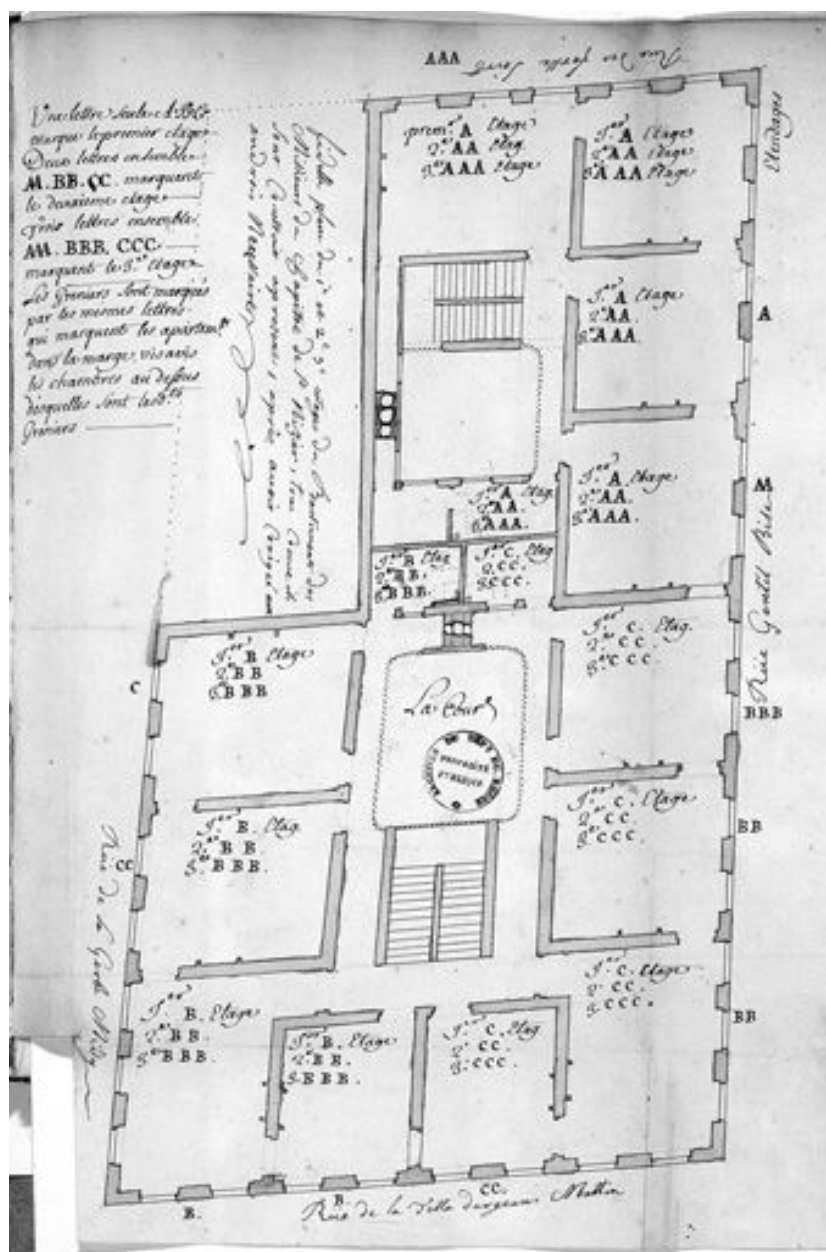

Fidelle plant du 1er et 2e, 3e estages du bastiments des Messieurs du chapitre de Saint-Nizier [nouvel immeuble], ca 1708

Référence du document reproduit :

- **Plans du nouvel immeuble de l'Île Saint-Nizier. 50 pieds = 17 cm. [ca 1708]. 3 dess. : encre ; 45 x 30 cm**
Plans du nouvel immeuble de l'Île Saint-Nizier. 50 pieds = 17 cm. [ca 1708]. 3 dess. : encre ; 45 x 30 cm
(AD Rhône : 15 G 171, f. 174 à 176) : 1. **Fidelle plant des caves des bastiments des Messieurs du chapitre de Saint-Nizier tous comme elle sont construite à présens après avoir corrigée au androis nécessaires ;** 2. **Fidelle plant du rez-de-chaussée du bastiment de Lille de Monsieur du chapitre de Saint-Nizier tous comme il est construit a présent, après avoir corrigée aux androis nécessaires ;** 3. **Fidelle plant du 1er et 2e, 3e estages du bastiments des Messieurs du chapitre de Saint-Nizier, tous comme ils sont construit à présent, après avoir corrigée aux androis nécessaires**

IVR82_20056901400NUC

Auteur de l'illustration : Didier Gourbin

© Région Rhône-Alpes, Inventaire général du patrimoine culturel ; © Ville de Lyon

reproduction soumise à autorisation du titulaire des droits d'exploitation

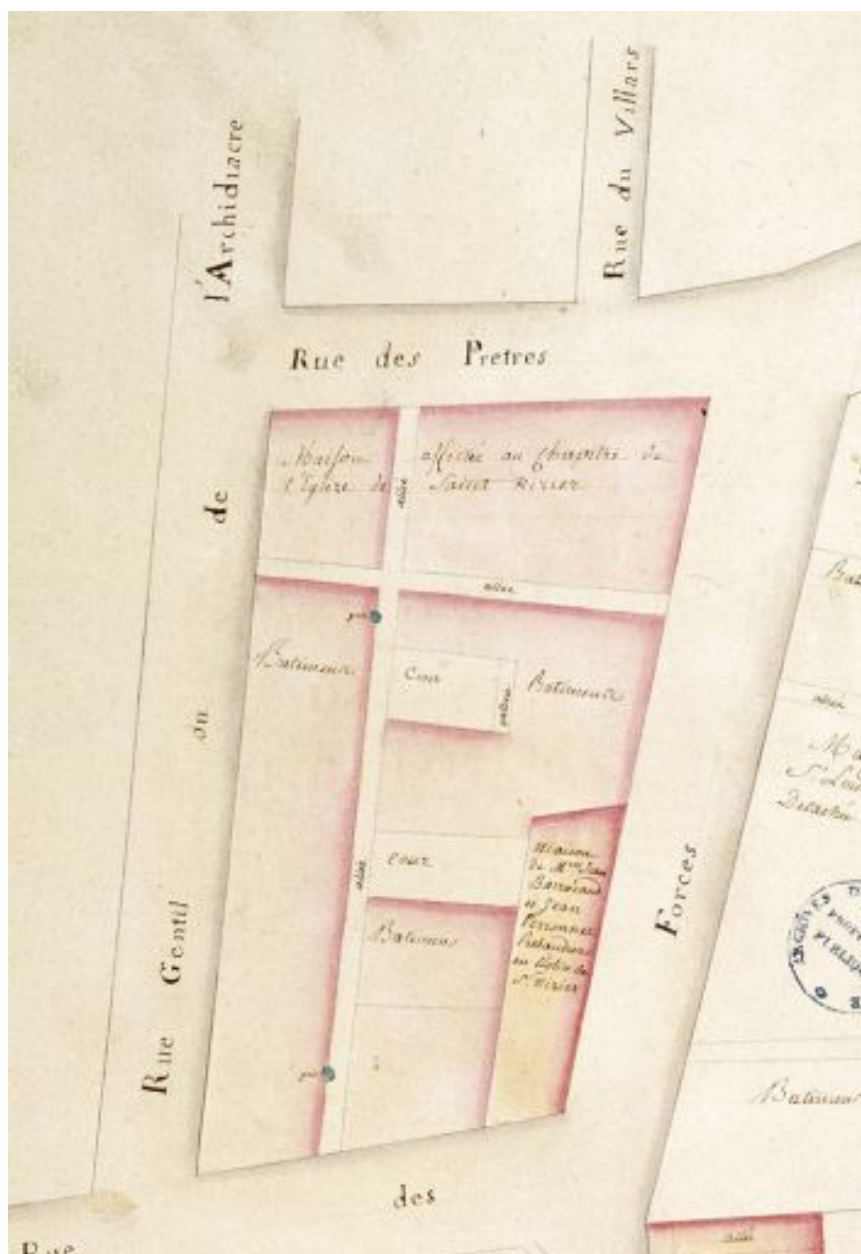

Plan-masse (l'allée sur la rue des Prêtres est une erreur de relevé), extrait des Plans de la rente de Saint-Nizier, 1776, feuille 5

Référence du document reproduit :

- [Plan des îlots autour de la collégiale]. [80 compas = 34 cm]. 1776. 1 dess. : encre, lavis et aquarelle ; 53 x 81 cm. Dans : " Plans de la rente de Saint-Nizier ", feuille 5
- [Plan des îlots autour de la collégiale]. [80 compas = 34 cm]. 1776. 1 dess. : encre, lavis et aquarelle ; 53 x 81 cm. Dans : " Plans de la rente de Saint-Nizier ", feuille 5 (AD Rhône : 15 G 188)

IVR82_20056902643NUCA

Auteur de l'illustration : Didier Gourbin

Date de prise de vue : 2003

© Région Rhône-Alpes, Inventaire général du patrimoine culturel ; © Ville de Lyon
reproduction soumise à autorisation du titulaire des droits d'exploitation

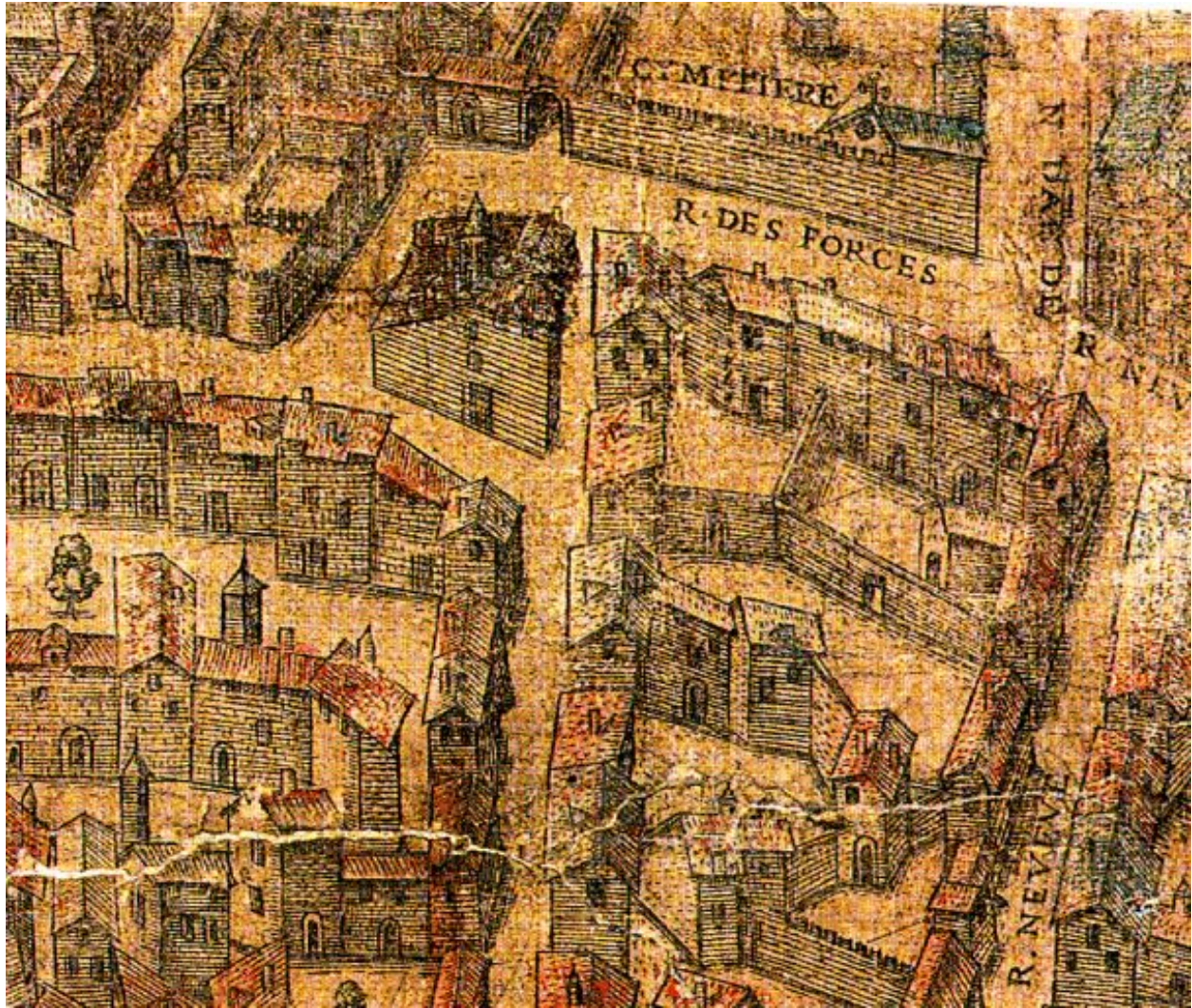

Vue générale des anciennes maisons canoniales, détail du Plan scénographique, entre 1544 et 1553, feuille 17

Référence du document reproduit :

- **Plan scénographique. [entre 1544 et 1553] ____**
Plan scénographique. [entre 1544 et 1553]. 25 est. : taille douce ; 171 x 219 cm (AM Lyon : 2 S Atlas 3)
Doublon

IVR82_20056902644NUCA

Auteur de l'illustration : Phot. AM Lyon

Date de prise de vue : 2003

© Région Rhône-Alpes, Inventaire général du patrimoine culturel ; © Ville de Lyon ; © Bibliothèque municipale de Lyon

reproduction soumise à autorisation du titulaire des droits d'exploitation



Vue générale sur l'angle de la rue Gentil et de la place Antoine-Rivoire

IVR82_20056901714NUC

Auteur de l'illustration : Eric Dessert

© Région Rhône-Alpes, Inventaire général du patrimoine culturel ; © Ville de Lyon
reproduction soumise à autorisation du titulaire des droits d'exploitation



Façade rue Gentil, vue par-dessous de la partie droite

IVR82_20046905822NUCA

Auteur de l'illustration : Bernard Ducouret

© Région Rhône-Alpes, Inventaire général du patrimoine culturel ; © Ville de Lyon
reproduction soumise à autorisation du titulaire des droits d'exploitation



Vue générale à l'angle de la rue de la Gerbe (à gauche) et de la rue Gentil

IVR82_20056901703NUC

Auteur de l'illustration : Eric Dessert

© Région Rhône-Alpes, Inventaire général du patrimoine culturel ; © Ville de Lyon
reproduction soumise à autorisation du titulaire des droits d'exploitation



Vue générale de la façade sur la rue de la Gerbe

IVR82_20056901705NUC

Auteur de l'illustration : Eric Dessert

© Région Rhône-Alpes, Inventaire général du patrimoine culturel ; © Ville de Lyon
reproduction soumise à autorisation du titulaire des droits d'exploitation



Vue générale de la façade sur la rue des Forces

IVR82_20056901704NUC

Auteur de l'illustration : Eric Dessert

© Région Rhône-Alpes, Inventaire général du patrimoine culturel ; © Ville de Lyon
reproduction soumise à autorisation du titulaire des droits d'exploitation



Vue générale du rez-de-chaussée et du 1er étage à l'angle des rues des Forces (à gauche) et de la Gerbe

IVR82_20046905825NUCA

Auteur de l'illustration : Bernard Ducouret

© Région Rhône-Alpes, Inventaire général du patrimoine culturel ; © Ville de Lyon
reproduction soumise à autorisation du titulaire des droits d'exploitation



Angle des rues des Forces (à gauche) et de la Gerbe, détail du rez-de-chaussée

IVR82_20046905826NUCA

Auteur de l'illustration : Bernard Ducouret

© Région Rhône-Alpes, Inventaire général du patrimoine culturel ; © Ville de Lyon
reproduction soumise à autorisation du titulaire des droits d'exploitation



Façade place Antoine-Rivoire, ancienne porte

IVR82_20046905827NUCA

Auteur de l'illustration : Bernard Ducouret

© Région Rhône-Alpes, Inventaire général du patrimoine culturel ; © Ville de Lyon
reproduction soumise à autorisation du titulaire des droits d'exploitation



Façade place Antoine-Rivoire, ancienne porte, tympan de ferronnerie aux armes du chapitre de Saint-Nizier

IVR82_20046905828NUCA

Auteur de l'illustration : Bernard Ducouret

© Région Rhône-Alpes, Inventaire général du patrimoine culturel ; © Ville de Lyon
reproduction soumise à autorisation du titulaire des droits d'exploitation



Façade rue Gentil, porte

IVR82_20046905829NUCA

Auteur de l'illustration : Bernard Ducouret

© Région Rhône-Alpes, Inventaire général du patrimoine culturel ; © Ville de Lyon
reproduction soumise à autorisation du titulaire des droits d'exploitation



Façade rue Gentil, vantail de la porte

IVR82_20046905830NUCA

Auteur de l'illustration : Bernard Ducouret

© Région Rhône-Alpes, Inventaire général du patrimoine culturel ; © Ville de Lyon
reproduction soumise à autorisation du titulaire des droits d'exploitation



Façade rue Gentil, porte, détail du tympan de ferronnerie aux armes du chapitre de Saint-Nizier

IVR82_20046905831NUCA

Auteur de l'illustration : Bernard Ducouret

© Région Rhône-Alpes, Inventaire général du patrimoine culturel ; © Ville de Lyon
reproduction soumise à autorisation du titulaire des droits d'exploitation



Façade rue des Forces, ancienne porte

IVR82_20046905832NUCA

Auteur de l'illustration : Bernard Ducouret

© Région Rhône-Alpes, Inventaire général du patrimoine culturel ; © Ville de Lyon
reproduction soumise à autorisation du titulaire des droits d'exploitation



Façade place Antoine-Rivoire, nouvelle porte

IVR82_20046905833NUCA

Auteur de l'illustration : Bernard Ducouret

© Région Rhône-Alpes, Inventaire général du patrimoine culturel ; © Ville de Lyon
reproduction soumise à autorisation du titulaire des droits d'exploitation



Façade place Antoine-Rivoire, nouvelle porte, détail de la ferronnerie

IVR82_20046905834NUCA

Auteur de l'illustration : Bernard Ducouret

© Région Rhône-Alpes, Inventaire général du patrimoine culturel ; © Ville de Lyon
reproduction soumise à autorisation du titulaire des droits d'exploitation



1er escalier

IVR82_20046905835NUC

Auteur de l'illustration : Bernard Ducouret

© Région Rhône-Alpes, Inventaire général du patrimoine culturel ; © Ville de Lyon
reproduction soumise à autorisation du titulaire des droits d'exploitation



1ère cour, partie haute et coursières

IVR82_20056902028NUCA

Auteur de l'illustration : Bernard Ducouret

© Région Rhône-Alpes, Inventaire général du patrimoine culturel ; © Ville de Lyon
reproduction soumise à autorisation du titulaire des droits d'exploitation



1ère cour, coursière du 2e étage

IVR82_20056902029NUCA

Auteur de l'illustration : Bernard Ducouret

© Région Rhône-Alpes, Inventaire général du patrimoine culturel ; © Ville de Lyon
reproduction soumise à autorisation du titulaire des droits d'exploitation



Voûte de l'allée vers la rue Gentil

IVR82_20056902030NUC

Auteur de l'illustration : Bernard Ducouret

© Région Rhône-Alpes, Inventaire général du patrimoine culturel ; © Ville de Lyon
reproduction soumise à autorisation du titulaire des droits d'exploitation



Allée vue en direction de l'ancienne entrée rue des Forces et départ du 2e escalier

IVR82_20056902031NUC

Auteur de l'illustration : Bernard Ducouret

© Région Rhône-Alpes, Inventaire général du patrimoine culturel ; © Ville de Lyon
reproduction soumise à autorisation du titulaire des droits d'exploitation

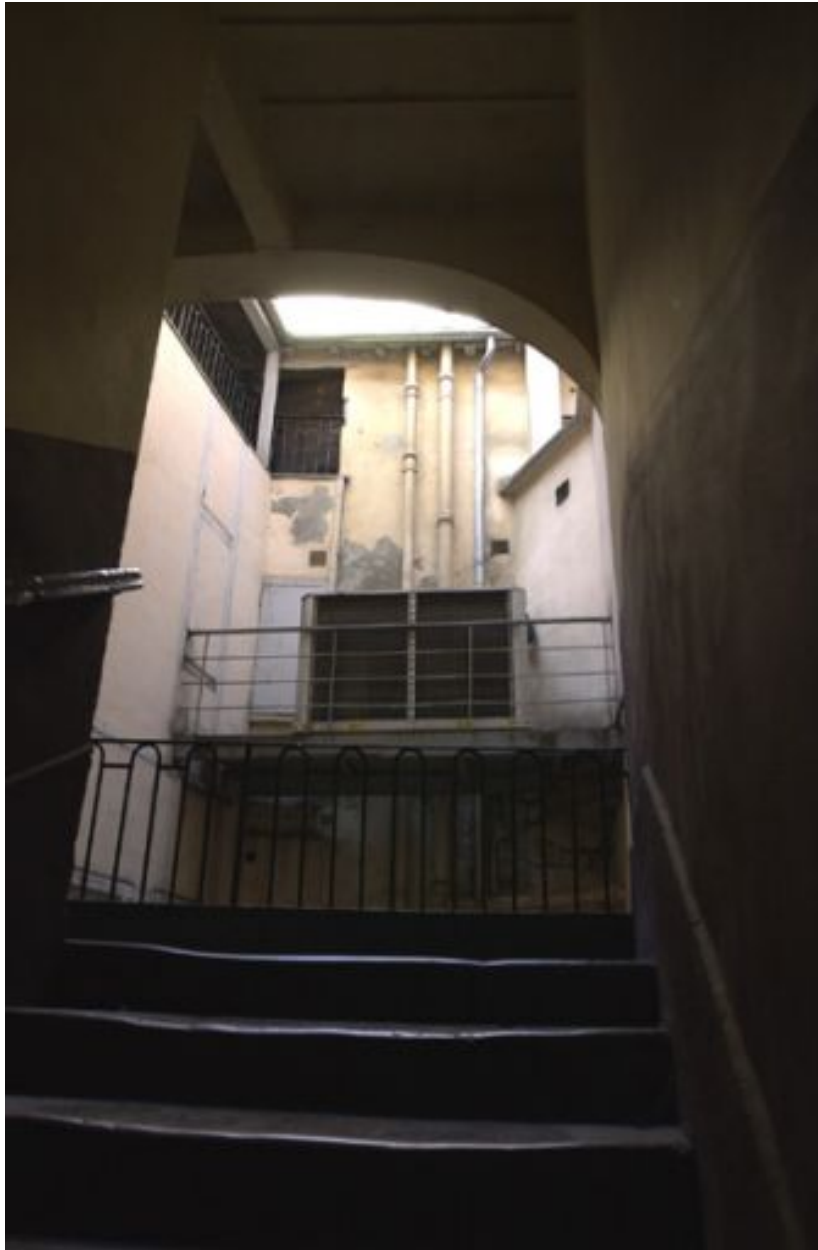

2e escalier, vue prise du 2e étage vers la 2e cour

IVR82_20056902032NUCA

Auteur de l'illustration : Bernard Ducouret

© Région Rhône-Alpes, Inventaire général du patrimoine culturel ; © Ville de Lyon
reproduction soumise à autorisation du titulaire des droits d'exploitation



2e cour, vue prise du repos du 2e étage de l'escalier

IVR82_20056902033NUCA

Auteur de l'illustration : Bernard Ducouret

© Région Rhône-Alpes, Inventaire général du patrimoine culturel ; © Ville de Lyon
reproduction soumise à autorisation du titulaire des droits d'exploitation



2e cour, vestiges des galeries qui la bordaient

IVR82_20056902034NUCA

Auteur de l'illustration : Bernard Ducouret

© Région Rhône-Alpes, Inventaire général du patrimoine culturel ; © Ville de Lyon
reproduction soumise à autorisation du titulaire des droits d'exploitation