



Rhône-Alpes, Savoie
Aix-les-Bains
Choudy-Pont Rouge
49 avenue du Grand Port

Hôpital, dit annexe de l'Hôpital-Infirmerie ou pavillon d'isolement, actuellement maison de retraite, dit pavillon Hubert Perrier, chambre mortuaire et chapelle

Références du dossier

Numéro de dossier : IA73002342
Date de l'enquête initiale : 2014
Date(s) de rédaction : 2014
Cadre de l'étude : étude d'inventaire Inventaire de la Ville d'Aix-les-Bains
Degré d'étude : monographié

Désignation

Dénomination : hôpital, maison de retraite, morgue, chapelle
Appellation : annexe de l'Hôpital-Infirmerie, pavillon d'isolement, pavillon Hubert Perrier
Parties constituantes non étudiées : chapelle, morgue

Compléments de localisation

Milieu d'implantation : en ville
Références cadastrales : 1879, B, 1014 p. ; 2004, BO, 22

Historique

Bien que très remanié, le bâtiment abritant aujourd'hui la chambre et la chapelle mortuaire ainsi qu'une partie du pavillon Hubert Perrier, est l'un des trois bâtiments les plus anciens du site Aix-Grand Port (voir dossier [centre hospitalier](#)). Il s'agissait alors du pavillon d'isolement, destiné à accueillir les malades contagieux.

Dès 1898, un pavillon d'isolement comptant 2 lits était aménagé, et signalé comme en capacité de fonctionner, dans l'avant-corps sud de l'ancien bâtiment de la Société nationale du Stand de tir (AD Savoie. 7 X 7). Un pavillon d'isolement indépendant, placé à l'ouest et éloigné du reste du bâti, apparaît sur les plans d'ensemble dressés en 1900 (AD Savoie. 7 X 15) (voir dossier [centre hospitalier](#)).

Les plans du bâtiment sont dessinés par l'architecte de la Ville Jules Pin en 1902. Ils prévoient une construction en rez-de-chaussée, prenant le jour par des baies en arc segmentaire encadrées de briques, comprenant deux chambres de malades à un lit (AD Savoie. 7 X 7).

Alors que le chantier de construction mené par l'entrepreneur François Bonna est en cours, une épidémie de variole survenue en 1903, mène la commission administrative de l'[hospice-hôpital thermal Reine Hortense](#) à demander l'augmentation de la capacité d'accueil du bâtiment (Délibération de la commission administrative de l'hôpital-hospice thermal Reine-Hortense, 1er mai 1903. AD Savoie. 7 X 16). D'après les plans modifiés par Jules Pin, la surface du pavillon d'isolement est donc augmentée de manière à créer deux chambres supplémentaires comprenant 2 lits chacune (AD Savoie. 7 X 7).

Les travaux, menés par Georges Bogey pour la menuiserie et la ferronnerie, par Fillard Père et Fils pour la plâtrerie et la peinture et par Jean Ruet pour la vitrerie, sont achevés en 1906 (Procès verbal de réception définitive des travaux pour la construction d'un pavillon d'isolement, 10 avril 1906. AD Savoie. 7 X 6). Le pavillon d'isolement est inauguré en 1907, en même temps que l'[Hôpital-Infirmerie](#) et le [pavillon Brachet](#), marquant ainsi la naissance de l'hôpital municipal d'Aix-les-Bains.

En 1928, le pavillon d'isolement est signalé comme morgue (AD Savoie. 7 X 11).

Le bâtiment a été depuis exhaussé d'un étage tandis que la partie nord de la construction a été très modifiée par le réaménagement complet des ouvertures.

Période(s) principale(s) : 1er quart 20e siècle (), 4e quart 20e siècle (?)

Dates : 1906 (daté par source)

Auteur(s) de l'oeuvre : Jules (aîné) Pin (architecte communal, attribution par source), François Bonna (entrepreneur de maçonnerie, attribution par source)

Description

L'ancien pavillon d'isolement forme la clôture du site à l'ouest.

Le bâtiment présente un plan rectangulaire allongé. Couvert d'un toit à deux versants et croupe en tuiles mécaniques, il compte un rez-de-chaussée bâti en moellons de pierre et un étage carré certainement édifié en béton. Un avant-toit protège les élévations. Les baies du rez-de-chaussée sont cintrées tandis que celles du premier étage sont rectangulaires.

Éléments descriptifs

Matériau(x) du gros-oeuvre, mise en oeuvre et revêtement : pierre, moellon, enduit ; béton (?)

Matériau(x) de couverture : tuile mécanique

Plan : plan rectangulaire régulier

Étage(s) ou vaisseau(x) : rez-de-chaussée, 1 étage carré

Statut, intérêt et protection

Hôpital militaire pendant la Première guerre mondiale : Hôpital bénévole n°157 bis. Fonctionne entre le 9 octobre et le 16 novembre 1914.

Statut de la propriété : propriété de la commune

Références documentaires

Documents d'archive

- **AD Savoie. 7 X 6. 1862-1910. Hôpitaux, Hospice d'Aix-les-Bains. Hôpital thermal, hôpital municipal.**
AD Savoie. 7 X 6. **Hôpitaux, Hospice d'Aix-les-Bains. Construction, travaux, hôpital thermal, hôpital municipal, 1862-1910.**
AD Savoie : 7 X 6
- **AD Savoie. 7 X 7. 1900-1906. Hôpitaux, Hospice d'Aix-les-Bains. Hôpital municipal.**
AD Savoie. 7 X 7. **Hôpitaux, Hospice d'Aix-les-Bains. Construction hôpital municipal, 1900-1906.**
AD Savoie : 7 X 7
- **AD Savoie. 7 X 15. 1900-1932. Hôpitaux d'Aix-les-Bains. Hôpital, infirmerie, maternité...**
AD Savoie. 7 X 15. **Hôpitaux d'Aix-les-Bains. Hôpital, infirmerie, maternité, hospice du Docteur Brachet, hospice Reine Hortense, 1900-1932.**
AD Savoie : 7 X 15
- **AD Savoie. 7 X 16. 1900-1920. Hôpital municipal d'Aix. Projets de constructions...**
AD Savoie. 7 X 16. **Hôpital municipal d'Aix. Projets de constructions, constructions diverses, 1900-1920.**
AD Savoie : 7 X 16
- **AD Savoie. 7 X 11. 1926-1928. Hospices civils d'Aix. Réorganisation...**
AD Savoie. 7 X 11. **Hospices civils d'Aix. Réorganisation des services hospitaliers. Plans, 1926-1928.**
AD Savoie : 7 X 11

Documents figurés

- **AD Savoie. 7 X 7. 1902. Pavillon d'isolement, élévation, plan, coupe, vue de côté.**

Ville d'Aix-les-Bains. Hôpital Infirmerie. Construction d'une annexe pavillon d'isolement. Élévation. Plan. Coupe. Vue de côté / Pin Jules, architecte. Aix-les-Bains, septembre 1902. Ech. 1: 50. 1 plan : lavis, crayon ; 59,5 x 89,5 cm (AD Savoie. 7 X 7).
AD Savoie : 7 X 7

- **AD Savoie. 7 X 7. 1903. Pavillon d'isolement, façade principale, façade sur le couchant...**
Ville d'Aix-les-Bains. Hôpital Infirmerie. Pavillon d'isolement. Agrandissement. Façade principale. Façade sur le couchant. Plan. Coupe transversale / Pin Jules, architecte. Aix-les-Bains, avril 1903. Ech. 1:50. 1 plan rehaussé ; lavis, crayon ; 62 x 98 cm (AD Savoie. 7 X 7).
AD Savoie : 7 X 7

Illustrations

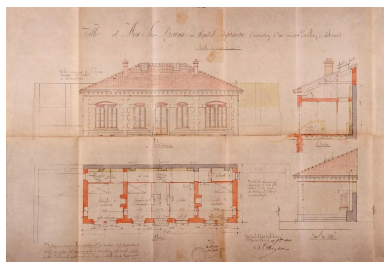

Plan, coupe et élévations, 1902
Repro. Denys Harreau
IVR82_20147300344NUCB

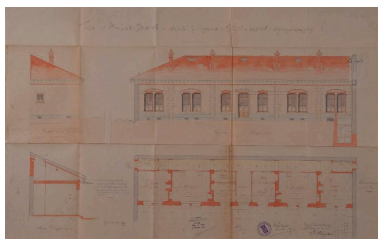

Plan, coupe et élévations, 1903
Repro. Denys Harreau
IVR82_20147300346NUCB



Vue d'ensemble
Phot. Denys Harreau
IVR82_20147300560NUCA



L'ancien portail d'entrée
et la façade principale
Phot. Denys Harreau
IVR82_20147300563NUCA



Vue de trois quart droit
Phot. Denys Harreau
IVR82_20147300559NUCA



La façade principale remaniée
Phot. Denys Harreau
IVR82_20147300510NUCA

Dossiers liés

Est partie constituante de : Centre hospitalier, dit Site Aix-Grand Port (IA73002339) Rhône-Alpes, Savoie, Aix-les-Bains, Choudy-Pont Rouge, 49 avenue du Grand-Port

Dossiers de synthèse :

Généralités (IA73001081) Rhône-Alpes, Savoie, Aix-les-Bains

Oeuvre(s) contenue(s) :

Oeuvre(s) en rapport :

Secteur urbain de Choudy-Pont Rouge (IA73001417) Aix-les-Bains

Auteur(s) du dossier : Elsa Belle, Philippe Gras

Copyright(s) : © Région Rhône-Alpes, Inventaire général du patrimoine culturel ; © Ville d'Aix-les-Bains

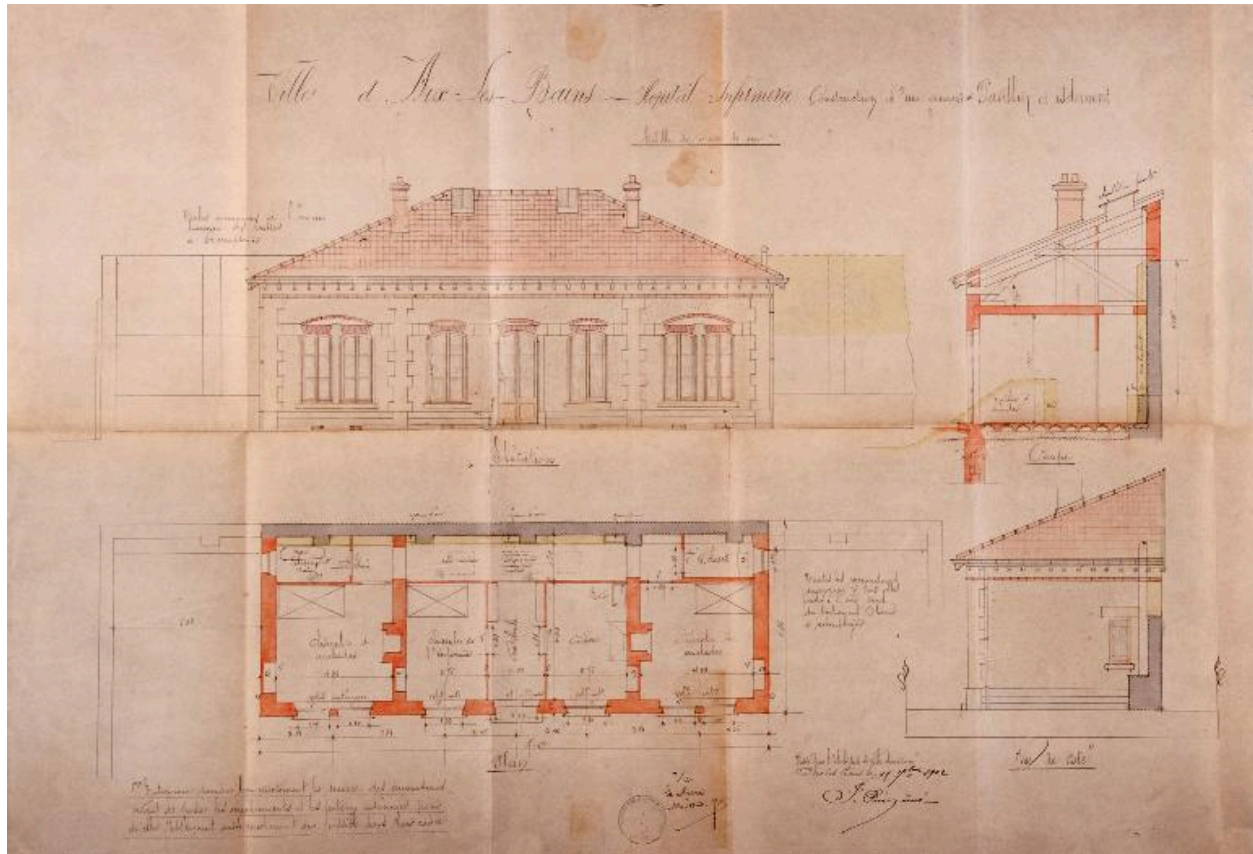

Plan, coupe et élévations, 1902

Référence du document reproduit :

- **AD Savoie. 7 X 7. 1902. Pavillon d'isolement, élévation, plan, coupe, vue de côté.**
Ville d'Aix-les-Bains. Hôpital Infirmerie. Construction d'une annexe pavillon d'isolement. Elévation. Plan. Coupe. Vue de côté / Pin Jules, architecte. Aix-les-Bains, septembre 1902. Ech. 1: 50. 1 plan : lavis, crayon ; 59,5 x 89,5 cm (AD Savoie. 7 X 7).
AD Savoie : 7 X 7

IVR82_20147300344NUCB

Auteur de l'illustration (reproduction) : Denys Harreau

Date de prise de vue : 2014

© Archives départementales de la Savoie

reproduction soumise à autorisation du titulaire des droits d'exploitation

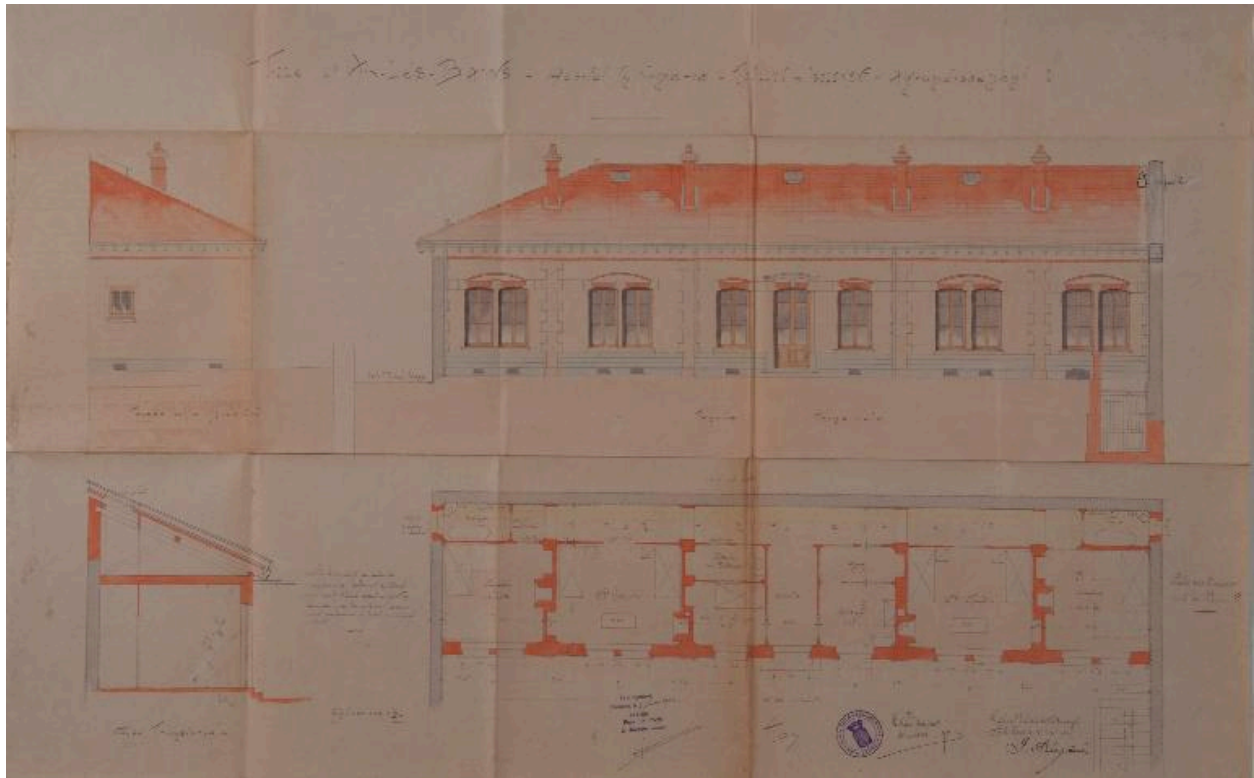

Plan, coupe et élévations, 1903

Référence du document reproduit :

- **AD Savoie. 7 X 7. 1903. Pavillon d'isolement, façade principale, façade sur le couchant...**
Ville d'Aix-les-Bains. Hôpital Infirmerie. Pavillon d'isolement. Agrandissement. Façade principale.
Façade sur le couchant. Plan. Coupe transversale / Pin Jules, architecte. Aix-les-Bains, avril 1903. Ech.
1:50. 1 plan rehaussé ; lavis, crayon ; 62 x 98 cm (AD Savoie. 7 X 7).
AD Savoie : 7 X 7

IVR82_20147300346NUCB

Auteur de l'illustration (reproduction) : Denys Harreau

Date de prise de vue : 2014

© Archives départementales de la Savoie

reproduction soumise à autorisation du titulaire des droits d'exploitation



Vue d'ensemble

IVR82_20147300560NUCA

Auteur de l'illustration : Denys Harreau

Date de prise de vue : 2014

© Région Rhône-Alpes, Inventaire général du patrimoine culturel ; © Ville d'Aix-les-Bains
reproduction soumise à autorisation du titulaire des droits d'exploitation



L'ancien portail d'entrée et la façade principale

IVR82_20147300563NUCA

Auteur de l'illustration : Denys Harreau

Date de prise de vue : 2014

© Région Rhône-Alpes, Inventaire général du patrimoine culturel ; © Ville d'Aix-les-Bains
reproduction soumise à autorisation du titulaire des droits d'exploitation



Vue de trois quart droit

IVR82_20147300559NUCA

Auteur de l'illustration : Denys Harreau

Date de prise de vue : 2014

© Région Rhône-Alpes, Inventaire général du patrimoine culturel ; © Ville d'Aix-les-Bains
reproduction soumise à autorisation du titulaire des droits d'exploitation



La façade principale remaniée

IVR82_20147300510NUCA

Auteur de l'illustration : Denys Harreau

Date de prise de vue : 2014

© Région Rhône-Alpes, Inventaire général du patrimoine culturel ; © Ville d'Aix-les-Bains
reproduction soumise à autorisation du titulaire des droits d'exploitation