Rhône-Alpes, Haute-Savoie
Morzine
les Dromonts
place des Ruches

Immeuble dit résidence Allegro

Références du dossier

Numéro de dossier : IA74000832
Date de l'enquête initiale : 2006
Date(s) de rédaction : 2006
Cadre de l'étude : enquête thématique régionale Stations de sports d'hiver
Degré d'étude : repéré

Désignation

Dénomination : immeuble
Appellation : résidence Allegro

Compléments de localisation

Milieu d'implantation : en écart
Références cadastrales : 2006, O1, 81

Historique

Période(s) principale(s) : 3e quart 20e siècle
Dates : 1971 (daté par source)
Auteur(s) de l'oeuvre : Architecture Collectif (agence d'architecture, attribution par source)
Personne(s) liée(s) à l'histoire de l'oeuvre : Gérard Brémond (commanditaire)

Description

La résidence Allegro est le plus important des quatre immeubles composant le village des Ruches. Elle a une capacité de 109 logements pour l'essentiel des studios. Le hall de la résidence est relié par une galerie vitrée jusqu'à l'entrée principale placée dans le pavillon central des Ruches.

Eléments descriptifs

Matériau(x) du gros-oeuvre, mise en oeuvre et revêtement : essentage de bardeaux ; essentage de planches ; crépi ; béton armé
Matériau(x) de couverture : bois en couverture
Étage(s) ou vaisseau(x) : 3 étages de soubassement, rez-de-chaussée surélevé, 4 étages carrés, 2 étages de comble
Type(s) de couverture : terrasse ; toit à plusieurs pans brisés
Escaliers : escalier hors-oeuvre : escalier en vis, en maçonnerie ; escalier dans-oeuvre : escalier en vis, en maçonnerie
Autres organes de circulations : ascenseur

Typologies et état de conservation

Typologies : immeuble tour circulaire

Statut, intérêt et protection

Statut de la propriété : propriété privée

Illustrations

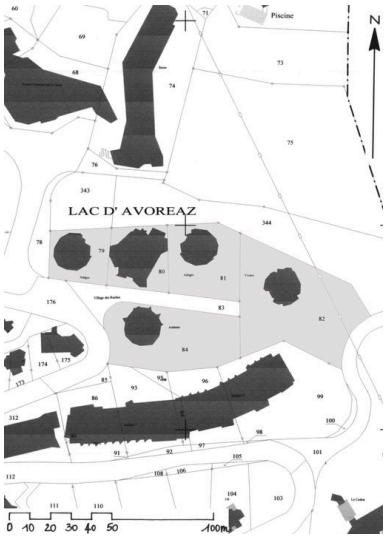

Plan masse, extrait du plan cadastral
Dess. Jean-François Lyon-Caen, Dess. C. Salomon-Pelen
IVR82_20087401139NUD

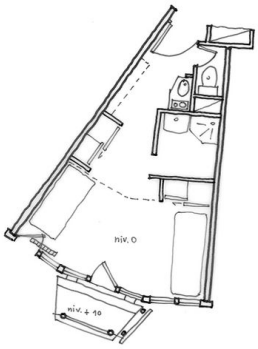

Plan du studio 16.
Relevé schématique.
Dess. Jean-François Lyon-Caen, Dess. C. Salomon-Pelen
IVR82_20087400747NUD

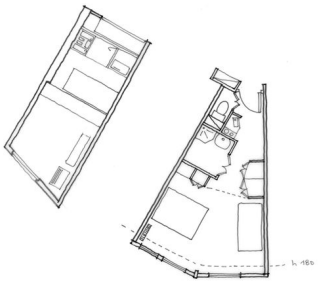

Plan de l'appartement 101. Relevé schématique.
Dess. Jean-François Lyon-Caen, Dess. C. Salomon-Pelen
IVR82_20087400746NUD

Vue d'ensemble depuis le nord
Phot. Jean-François Lyon-Caen, Phot. C. Salomon-Pelen
IVR82_20087401151NUCA

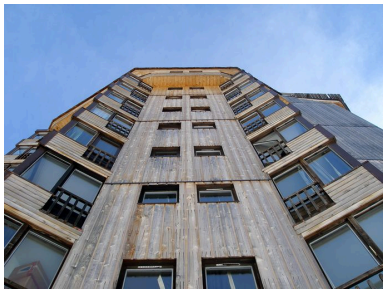

Détail de la façade nord
Phot. Jean-François Lyon-Caen, Phot. C. Salomon-Pelen
IVR82_20087401154NUCA

Détail des baies de la façade nord
Phot. Jean-François Lyon-Caen, Phot. C. Salomon-Pelen
IVR82_20087401155NUCA

Vue depuis l'est

Vue depuis le sud-est
Phot. Jean-François Lyon-Caen, Phot. C. Salomon-Pelen
IVR82_20087401153NUCA

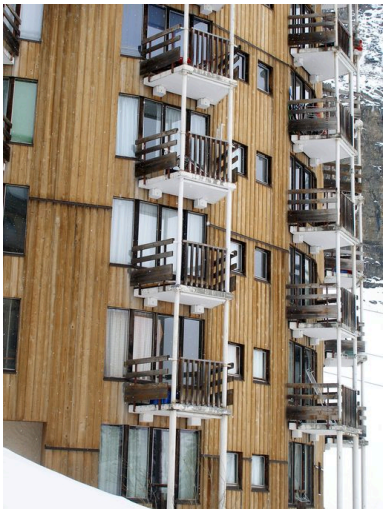

Phot. Jean-François Lyon-Caen, Phot. C. Salomon-Pelen
IVR82_20087401152NUCA

Détail des balcons de la façade sud
Phot. Jean-François Lyon-Caen, Phot. C. Salomon-Pelen
IVR82_20087401156NUCA

Entrée de l'immeuble
Phot. Jean-François Lyon-Caen, Phot. C. Salomon-Pelen
IVR82_20087401157NUCA

Dossiers liés

Dossiers de synthèse :
Présentation de l'aire d'étude d'Avoriaz (IA74000866) Rhône-Alpes, Haute-Savoie, Morzine
Immeubles (IA74000868) Rhône-Alpes, Haute-Savoie, Morzine
Oeuvre(s) contenue(s) :
Oeuvre(s) en rapport :
Immeubles dits le Village des Ruches (IA74000829) Rhône-Alpes, Haute-Savoie, Morzine, les Dromonts, place des Ruches
Secteur urbain concerté : quartier les Dromonts (IA74000873) Rhône-Alpes, Haute-Savoie, Morzine, les Dromonts

Auteur(s) du dossier : Jean-François Lyon-Caen, Catherine Salomon-Pelen
Copyright(s) : © Région Rhône-Alpes, Inventaire général du patrimoine culturel ; © Ecole d'architecture de Grenoble

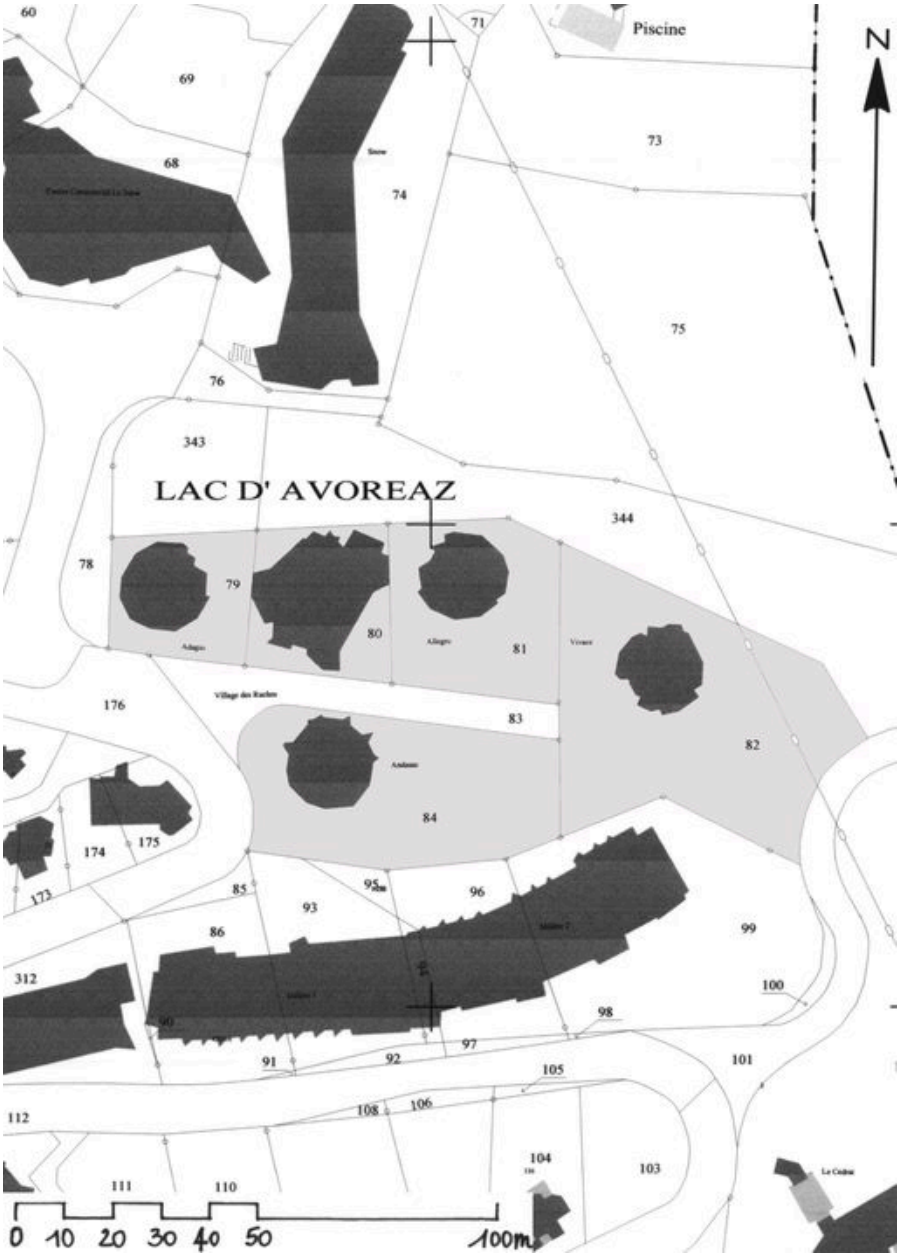

Plan masse, extrait du plan cadastral

IVR82_20087401139NUD
Auteur de l'illustration : Jean-François Lyon-Caen, Auteur de l'illustration : C. Salomon-Pelen
Technique de relevé : reprise de fond ;
© Région Rhône-Alpes, Inventaire général du patrimoine culturel
reproduction soumise à autorisation du titulaire des droits d'exploitation

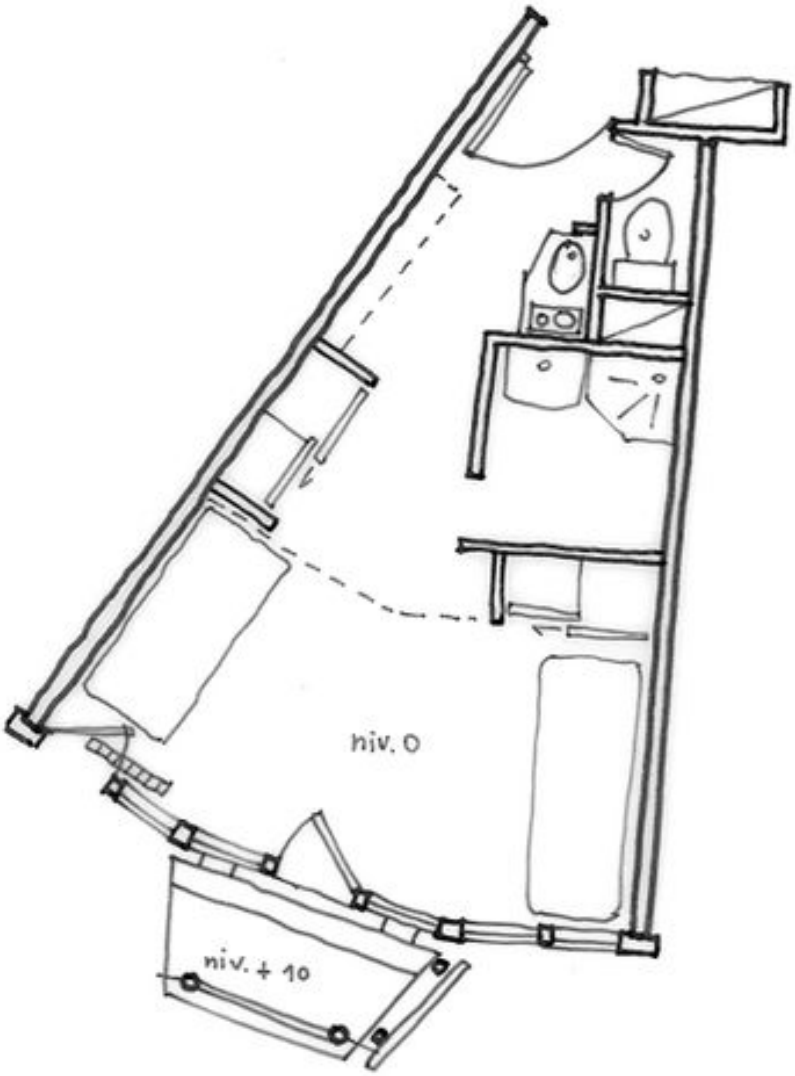

Plan du studio 16. Relevé schématique.

IVR82_20087400747NUD
Auteur de l'illustration : Jean-François Lyon-Caen, Auteur de l'illustration : C. Salomon-Pelen
Technique de relevé : relevé schématique ;
© Région Rhône-Alpes, Inventaire général du patrimoine culturel
reproduction soumise à autorisation du titulaire des droits d'exploitation

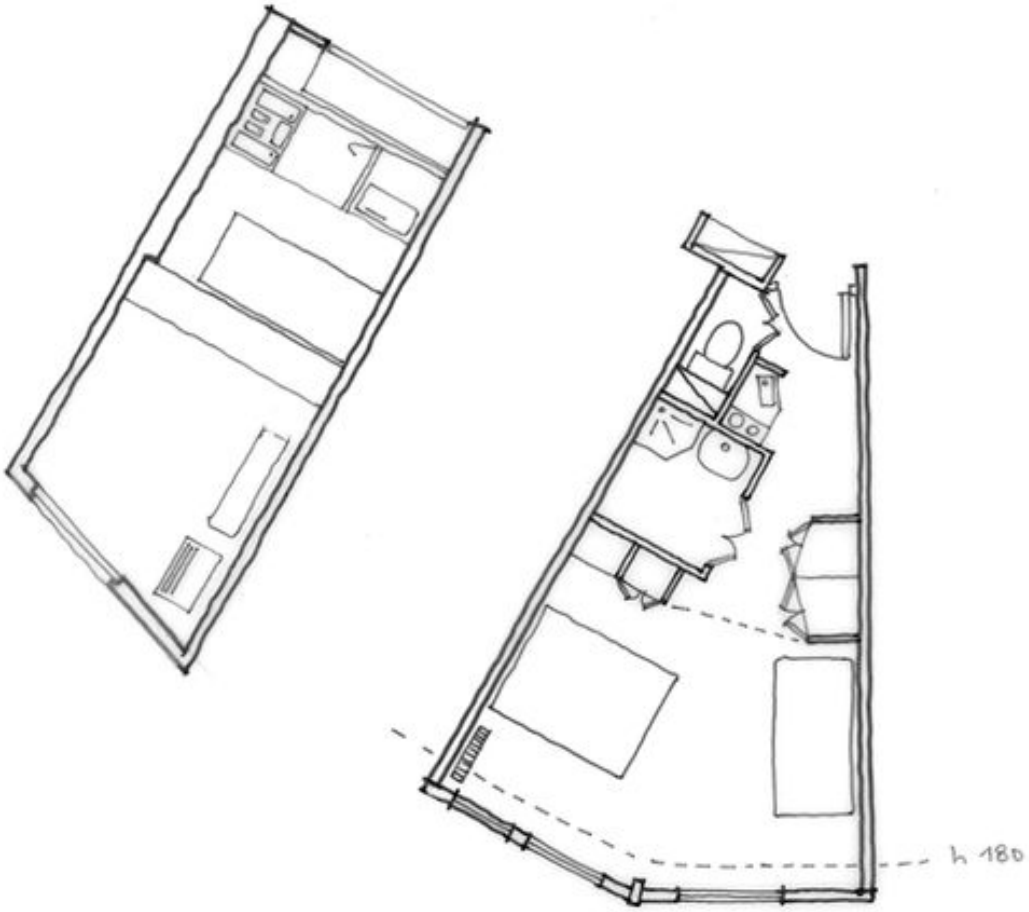

Plan de l'appartement 101. Relevé schématique.

IVR82_20087400746NUD
Auteur de l'illustration : Jean-François Lyon-Caen, Auteur de l'illustration : C. Salomon-Pelen
Technique de relevé : relevé schématique ;
© Région Rhône-Alpes, Inventaire général du patrimoine culturel
reproduction soumise à autorisation du titulaire des droits d'exploitation

Vue d'ensemble depuis le nord

IVR82_20087401151NUCA
Auteur de l'illustration : Jean-François Lyon-Caen, Auteur de l'illustration : C. Salomon-Pelen
Date de prise de vue : 2006
© Région Rhône-Alpes, Inventaire général du patrimoine culturel
reproduction soumise à autorisation du titulaire des droits d'exploitation

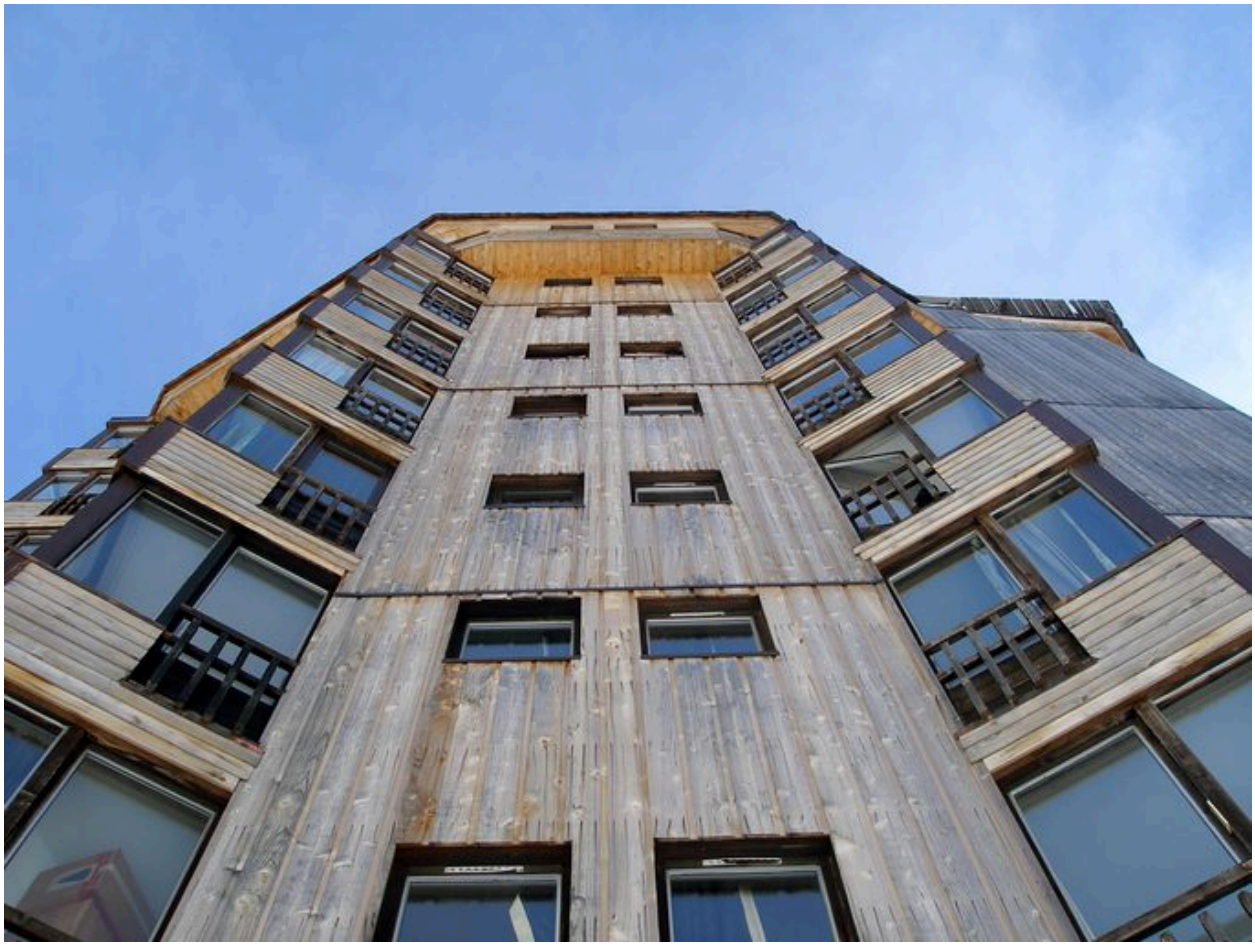

Détail de la façade nord

IVR82_20087401154NUCA
Auteur de l'illustration : Jean-François Lyon-Caen, Auteur de l'illustration : C. Salomon-Pelen
Date de prise de vue : 2006
© Région Rhône-Alpes, Inventaire général du patrimoine culturel
reproduction soumise à autorisation du titulaire des droits d'exploitation

Détail des baies de la façade nord

IVR82_20087401155NUCA
Auteur de l'illustration : Jean-François Lyon-Caen, Auteur de l'illustration : C. Salomon-Pelen
Date de prise de vue : 2006
© Région Rhône-Alpes, Inventaire général du patrimoine culturel
reproduction soumise à autorisation du titulaire des droits d'exploitation

Vue depuis l'est

IVR82_20087401152NUCA
Auteur de l'illustration : Jean-François Lyon-Caen, Auteur de l'illustration : C. Salomon-Pelen
Date de prise de vue : 2006
© Région Rhône-Alpes, Inventaire général du patrimoine culturel
reproduction soumise à autorisation du titulaire des droits d'exploitation

Vue depuis le sud-est

IVR82_20087401153NUCA
Auteur de l'illustration : Jean-François Lyon-Caen, Auteur de l'illustration : C. Salomon-Pelen
Date de prise de vue : 2006
© Région Rhône-Alpes, Inventaire général du patrimoine culturel
reproduction soumise à autorisation du titulaire des droits d'exploitation

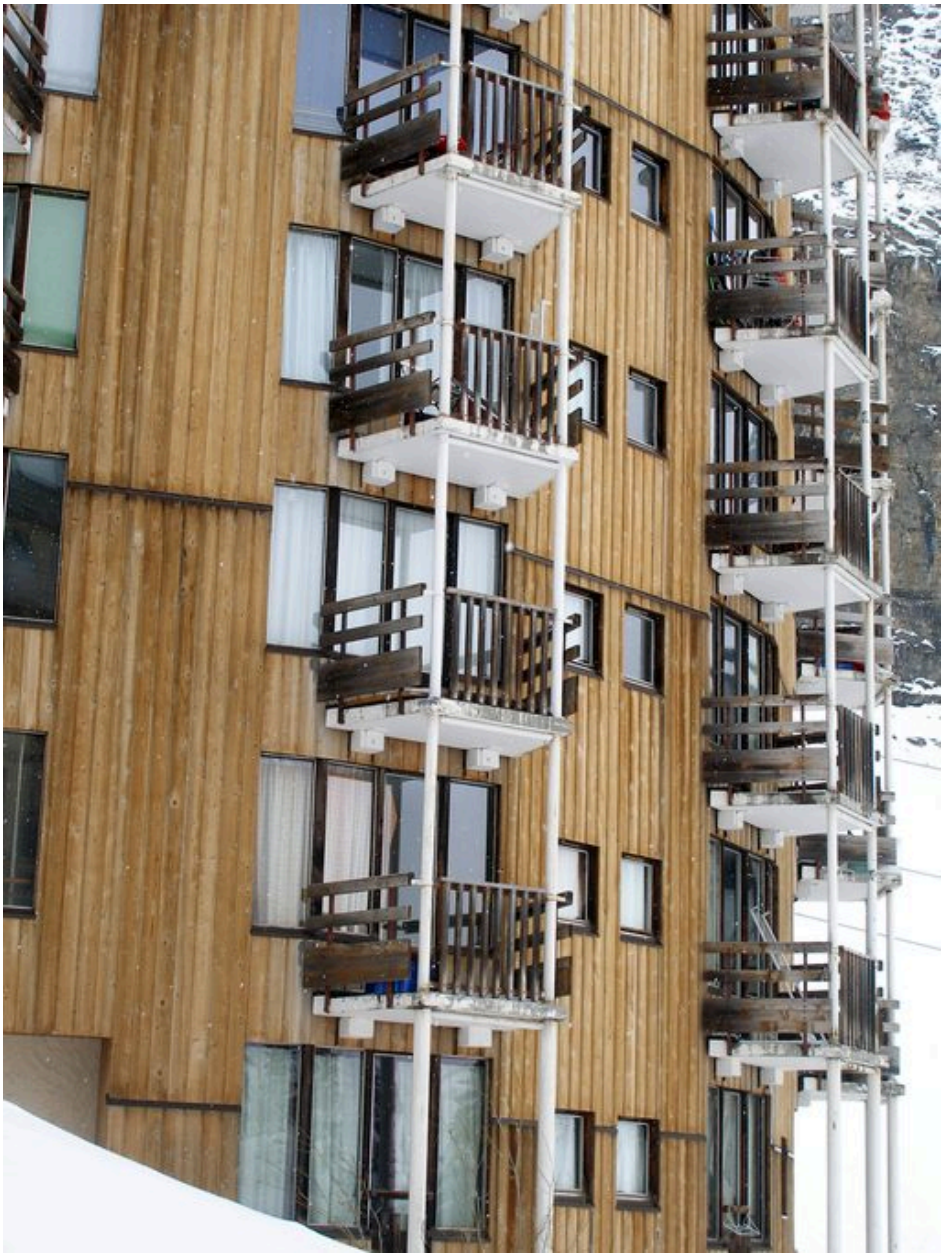

Détail des balcons de la façade sud

IVR82_20087401156NUCA
Auteur de l'illustration : Jean-François Lyon-Caen, Auteur de l'illustration : C. Salomon-Pelen
Date de prise de vue : 2006
© Région Rhône-Alpes, Inventaire général du patrimoine culturel
reproduction soumise à autorisation du titulaire des droits d'exploitation

Entrée de l'immeuble

IVR82_20087401157NUCA
Auteur de l'illustration : Jean-François Lyon-Caen, Auteur de l'illustration : C. Salomon-Pelen
Date de prise de vue : 2006
© Région Rhône-Alpes, Inventaire général du patrimoine culturel
reproduction soumise à autorisation du titulaire des droits d'exploitation