Lyon 2e
25 rue du Plat

# Peinture monumentale : Les étudiants de saint Irénée

## Références du dossier

Numéro de dossier : IM69001248
Date de l'enquête initiale : 2009
Date(s) de rédaction : 2009
Cadre de l'étude : inventaire topographique Inventaire de la Ville de Lyon
Degré d'étude : étudié

## Désignation

Dénomination : peinture monumentale
Précision sur la dénomination : deuxième panneau
Titres : Les étudiants de saint Irénée

## Compléments de localisation

Milieu d'implantation : en ville
Emplacement dans l'édifice : choeur

## Historique

Période(s) principale(s) : 2e quart 20e siècle
Dates : 1940
Auteur(s) de l'oeuvre : Jean Coquet (peintre)
Personne(s) liée(s) à l'histoire de l'oeuvre : Lavallée Fleury. recteur_ (commanditaire)
Lieu de destination : Rhône, Lyon, Facultés catholiques de Lyon, chapelle.

## Description

### Eléments descriptifs

Catégorie(s) technique(s) : peinture murale
Eléments structurels, forme, fonctionnement : surface, rectangulaire

Matériaux : enduit (support) ; toile (support) : peinture à l'huile

Mesures :
h = 476 ; la = 125,5

Représentations :
jeunes gens
homme
fond de paysage ; Lyon ; ville
Groupes d´étudiants discutant ou lisant, drapés à l´antique ; à l'arrière-plan, l'ancienne cité de Lugdunum. § jeunes gens ; homme ; fond de paysage (ville : Lyon)

Inscriptions & marques : inscription (sur l'oeuvre, peint)

Précisions et transcriptions :

Transcription : PROPTER IMMENSAM SUAM DILECTIONEM FACTIS EST (A cause de son immense amour pour nous)

### État de conservation

bonnes conditions de conservation , altération ponctuelle , salissure

Accidents localisés en bas à droite : enfoncement et déchirure de la toile, éraflure de la couche picturale (personnage de droite), un gros trou et des traces de colle (?) brune sur le bord inférieur de la toile

## Statut, intérêt et protection

Intérêt de l'œuvre : à signaler
Statut de la propriété : propriété d'une personne morale

## Illustrations

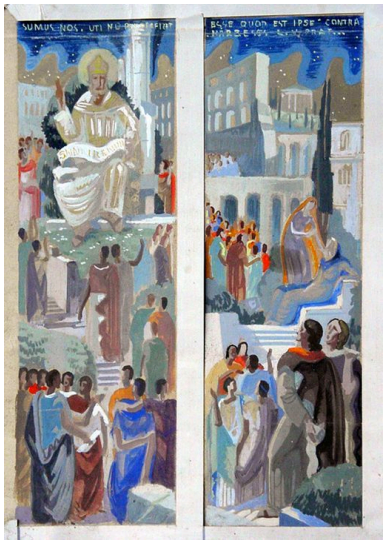

Maquette de Jean Coquet, ca. 1940, détail des panneaux 1 et 2
Phot. Jean-Luc Coquet
IVR82_20096904421NUCA

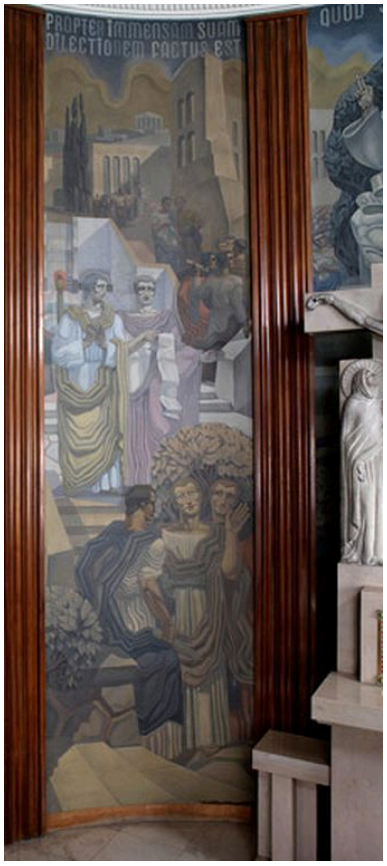


Vue générale
Phot. Eric Dessert
IVR82_20096900347NUCA

## Dossiers liés

**Oeuvre(s) contenue(s) :**

Auteur(s) du dossier : Catherine Guégan, Julien Defillon
Copyright(s) : © Région Rhône-Alpes, Inventaire général du patrimoine culturel ; © Ville de Lyon

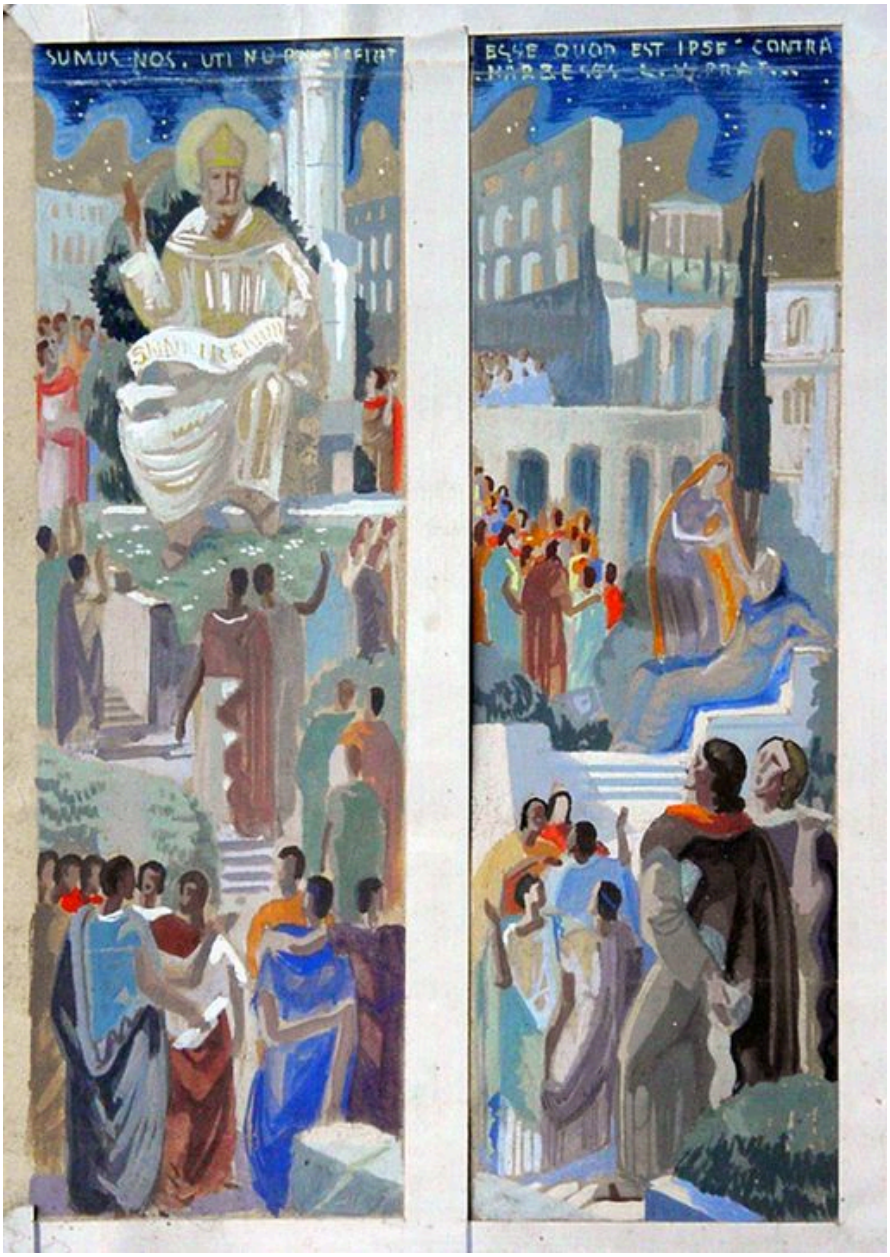


Maquette de Jean Coquet, ca. 1940, détail des panneaux 1 et 2

IVR82_20096904421NUCA
Auteur de l'illustration : Jean-Luc Coquet
© Jean-Luc Coquet
reproduction soumise à autorisation du titulaire des droits d'exploitation

Vue générale

IVR82_20096900347NUCA
Auteur de l'illustration : Eric Dessert
© Région Rhône-Alpes, Inventaire général du patrimoine culturel ; © Ville de Lyon
reproduction soumise à autorisation du titulaire des droits d'exploitation