Rhône-Alpes, Haute-Savoie
Passy
71 rue du Lycée, allée des Étudiants

Revêtement mural : Les Grandes Alpes

Références du dossier

Numéro de dossier : IM74000919
Date de l'enquête initiale : 2010
Date(s) de rédaction : 2020
Cadre de l'étude : enquête thématique régionale 1% artistique
Degré d'étude : étudié

Désignation

Dénomination : revêtement mural
Titres : Les Grandes Alpes

Compléments de localisation

Milieu d'implantation : en ville
Références cadastrales : 2017, G, 1537-43. Les bâtiments du lycée sont situés sur de très nombreuses, parcelles. Outre celle mentionné ci-dessus qui correspond au lycée, on peut noter les parcelles suivantes : G 1492, G 1548-50, G 1560, 1561, 1570, G 1712, 1713, 1716, 1717, 1737, 1738, 1754, 1754, 1774, G 1842, 1848, G 2172, G 2173-2775, G 2656
Emplacement dans l'édifice : mur à l'entrée

Historique

L’architecte Dhuit présente le projet de Georges Rohner à la commission de la création artistique lors de sa séance du 20 juin 1968. Le crédit de la décoration est porté à 35.728 Frs. "Sur le mur du fond du préau des classes spécialisées, un panneau de mosaïque en pâte de verre de 18 m2 environ. Sujet : les grandes Alpes. La maquette présentée soulève des objections ; elle devra être simplifiée : l’artiste devra s’attacher à traduire uniquement le rythme des taches de couleurs. Sous ces réserves, le projet est accepté". L’arrêté d’agrément du 21 avril 1969, remplace l’arrêté du 4 juillet 1968 agréant Georges Rohner, artiste peintre, demeurant 13 rue Bonaparte à Paris 6ème, pour exécuter, d’après sa maquette acceptée par la 6ème section de la commission de la création artistique : un panneau décoratif en mosaïque, d’une surface de 28 m2 environ, qui sera placé à l’entrée du Lycée du Mont-Blanc à Passy-l’Abbaye (Haute-Savoie). (AN 19910237/4 ; 19880466/70).

Période(s) principale(s) : 3e quart 20e siècle ()
Dates : 1969 (daté par source)
Auteur(s) de l'oeuvre : Georges Rohner (peintre, mosaïste, attribution par source)
Lieu d'exécution : Auvergne-Rhône-Alpes, Haute-Savoie (74) : Passy

Description

Mosaïque en pâte de verre et céramique décorant le mur pignon d'un bâtiment situé dans la cour supérieure du lycée.

Eléments descriptifs

Catégorie(s) technique(s) : mosaïque

Matériaux : pâte de verre ; terre cuite

Mesures : h : 155 cmla : 1 220 cm

Représentations :
montagne
aigle
chamois

Aigle et chamois sur fond montagneux.

Inscriptions & marques : signature (sur l'oeuvre, d'origine)

Précisions et transcriptions :

Signature en bas à droite, en tesselles noires : ROHNER.

État de conservation

altération ponctuelle , altération optique du support , mauvaises conditions de conservation

État (1996) : bon état.
État (2010) : perte de matière, fente, cassure. Lacunes, perte de tesselles, surtout autour des animaux et aux bords de la mosaïque. Éclats dans les tesselles, probablement dus à des coups. Fissure dans l'enduit sur toute la hauteur. Coté gauche sale, traces de nettoyage (au-dessus de la pelouse) et autour de la fenêtre. Éclaboussures de peinture.
Traitement curatif requis : nettoyage, restauration des fissures et comblement des lacunes

Statut, intérêt et protection

Intérêt de l'œuvre : à signaler
Statut de la propriété : propriété de la région

Références documentaires

Documents d'archive

- **AN : Ministère de la Culture et de la communication, délégation générale de la création artistique. Recensement des opérations de 1% artistique de l'arrêté du 18 mai 1951 au décret du 4 février 2005**
  AN : Ministère de la Culture et de la communication, délégation générale de la création artistique. **Recensement des opérations de 1% artistique de l'arrêté du 18 mai 1951 au décret du 4 février 2005,** informations au 28 février 2011.
  ordre n° 7993
  AN Pierrefitte-sur-Seine : sans cote

- **AN. 19880466. Bureau de la commande publique, 1 % (1948-1983)**
  AN. 19880466. **Ministère de la Culture ; Délégation aux arts plastiques ; Sous-direction de la décentralisation et du soutien à la création ; Bureau de la commande publique, 1 %. (1948-1983).**
  art. 70
  AN : 19880466

- **AN. 19910237. Bureau de commande publique, 1 % (1956-1988)**
  AN. 19910237. **Culture ; Délégation aux arts plastiques ; Sous-direction de la décentralisation et du soutien à la création ; Bureau de commande publique, 1 %. (1956-1988)**
  art. 4
  AN : 19910237

- **PEILLOD, Claire. Inventaire des œuvres d'art dans les lycées de Rhône-Alpes. Région Rhône-Alpes, décembre 1996.**
  PEILLOD, Claire. **Inventaire des œuvres d'art dans les lycées de Rhône-Alpes**. Région Rhône-Alpes, décembre 1996.
  Haute-Savoie
  Région Auvergne-Rhône-Alpes, SRI, site de Lyon : sans cote

- **ÉCOLE SAINT-LUC LIÈGE, CICRP MARSEILLE. État des lieux des "1% artistiques" implantés dans les lycées de Rhône-Alpes, 2010**
  ÉCOLE SAINT-LUC LIÈGE, CICRP MARSEILLE. **État des lieux des "1% artistiques" implantés dans les lycées de Rhône-Alpes**, 2010. 3 vol. Tome 1 : Loire, Ardèche, Drôme, Isère. Tome 2. Savoie, Haute-Savoie. Tome 3 : Ain, Rhône.
  T 2, n° 209, page 221
  Région Auvergne-Rhône-Alpes, SRI, site de Lyon : sans cote

Documents figurés

- **Plan d'implantation (Bernasconi, 1965) (AN 20020101/98)**
  Plan d'implantation / Gilbert Bernasconi, architecte. Octobre 1965. [s. échelle] 1 plan papier (AN 20020101/98).
  AN Pierrefitte-sur-Seine : 20020101/98

Illustrations

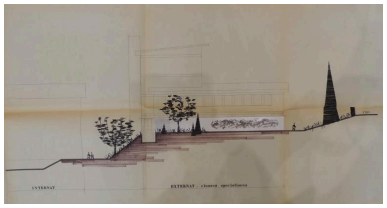

Plan d'implantation (Bernasconi, 1965) (AN 20020101/98).
Autr. Gilbert Bernasconi,
Repro. Elisabeth Dandel
IVR84_20207400513NUCA

Implantation de
l'œuvre sur le bâtiment.
Phot. Franck Trabouillet
IVR84_20207402951NUCA

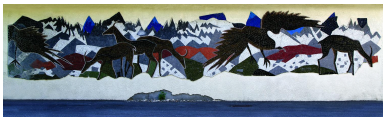

Vue d'ensemble.
Phot. Franck Trabouillet
IVR84_20207402952NUCAQ

Signature.
Phot. Franck Trabouillet
IVR84_20207402954NUCA

Dossiers liés

Dossiers de synthèse :
Ensemble des œuvres réalisées au titre du 1% artistique dans les lycées publics de la Région Auvergne-Rhône-Alpes (IM00000003)
Oeuvre(s) contenue(s) :
Oeuvre(s) en rapport :
Présentation des 1% du Lycée René Dayve (IM74000918) Rhône-Alpes, Haute-Savoie, Passy, 71 rue du Lycée, allée des Étudiants

Auteur(s) du dossier : Etudiants de l'Ecole Saint-Luc, Liège, Elisabeth Dandel, Valérie Pamart, Catherine Guégan
Copyright(s) : © Région Auvergne-Rhône-Alpes, Inventaire général du patrimoine culturel

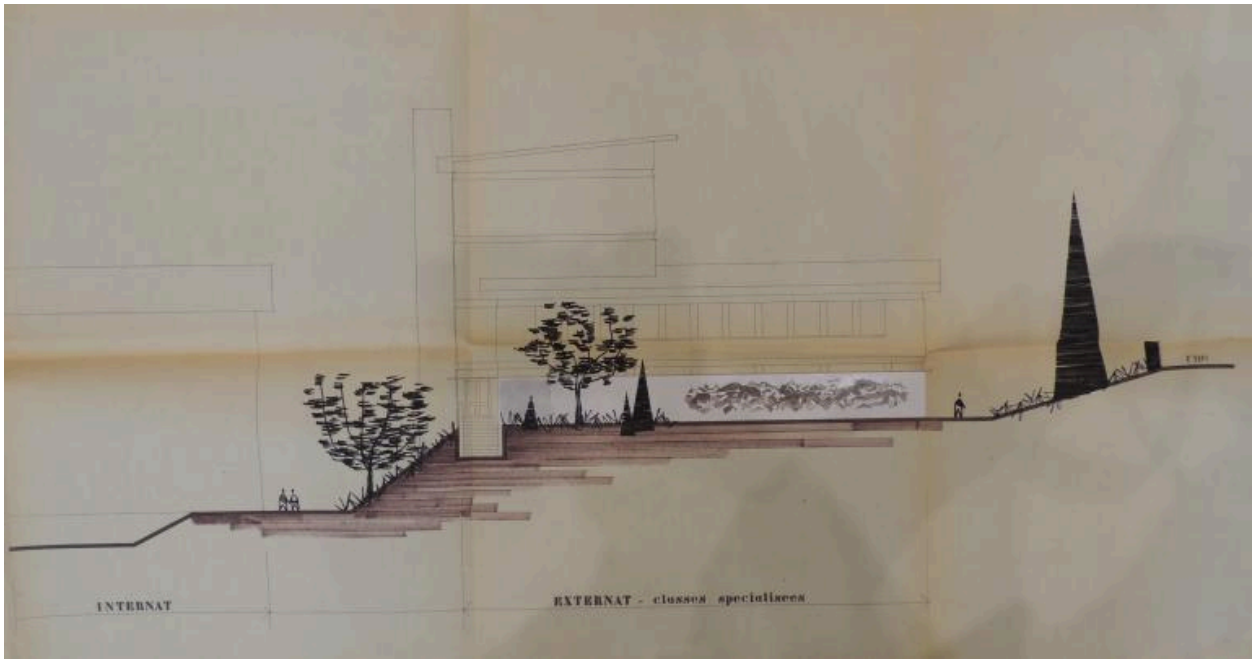

Plan d'implantation (Bernasconi, 1965) (AN 20020101/98).

Référence du document reproduit :

- **Plan d'implantation (Bernasconi, 1965) (AN 20020101/98)**
  Plan d'implantation / Gilbert Bernasconi, architecte. Octobre 1965. [s. échelle] 1 plan papier (AN 20020101/98).
  AN Pierrefitte-sur-Seine : 20020101/98

IVR84_20207400513NUCA
Auteur de l'illustration (reproduction) : Elisabeth Dandel
Auteur du document reproduit : Gilbert Bernasconi
Date de prise de vue : 2019
© Archives nationales
reproduction soumise à autorisation du titulaire des droits d'exploitation

Implantation de l'œuvre sur le bâtiment.

IVR84_20207402951NUCA
Auteur de l'illustration : Franck Trabouillet
Date de prise de vue : 2020
© Région Auvergne-Rhône-Alpes, Inventaire général du patrimoine culturel
reproduction soumise à autorisation du titulaire des droits d'exploitation

Vue d'ensemble.

IVR84_20207402952NUCAQ
Auteur de l'illustration : Franck Trabouillet
Date de prise de vue : 2020
© Région Auvergne-Rhône-Alpes, Inventaire général du patrimoine culturel
reproduction soumise à autorisation du titulaire des droits d'exploitation

Signature.

IVR84_20207402954NUCA
Auteur de l'illustration : Franck Trabouillet
Date de prise de vue : 2020
© Région Auvergne-Rhône-Alpes, Inventaire général du patrimoine culturel
reproduction soumise à autorisation du titulaire des droits d'exploitation