Rhône-Alpes, Haute-Savoie
Arâches-la-Frasse
Flaine Forêt

Immeuble dit résidence Les Gémeaux

Références du dossier

Numéro de dossier : IA74000949
Date de l'enquête initiale : 2006
Date(s) de rédaction : 2011
Cadre de l'étude : enquête thématique régionale Stations de sports d'hiver
Degré d'étude : repéré

Désignation

Dénomination : immeuble
Appellation : résidence Les Gémeaux

Compléments de localisation

Milieu d'implantation : en ville
Références cadastrales : 2006, C01, 33

Historique

L´immeuble Les Gémeaux est réalisé dans la première tranche du quartier de Flaine Forêt (repère S9 au plan de masse). Le projet est étudié en 1977 par Marcel Breuer pour le compte de la SPEPAD avec un programme de 170 lits et 60 logements répartis en deux immeubles mitoyens et identiques avec 37 studios et 23 appartements de 2 pièces disposés sur 4 niveaux. Le permis de construire est délivré en septembre 1977. Le chantier se déroule sur deux saisons et la résidence est livrée pour noël 1978. En 2007 les façades sont ravalées et les parties en béton brut sont recouvertes d´une peinture de ton sable clair.

Période(s) principale(s) : 4e quart 20e siècle
Dates : 1977 (daté par source)
Auteur(s) de l'oeuvre : Marcel Breuer Associés (agence d'architecture, attribution par source)
Personne(s) liée(s) à l'histoire de l'oeuvre : Société d´études de participation et de développement (commanditaire), Roger Coste (commanditaire), Éric Boissonnas (commanditaire), Sylvie Boissonnas (commanditaire)

Description

La résidence les Gémeaux, parallèle aux courbes de niveaux, est implantée au centre de la composition linéaire tracée selon une courbe de niveau et ancrée dans le pied du talus amont l´allée de desserte. Elle comprend quatre parties identiques décalées deux par deux, chaque corps de bâtiment étant placées de part et d´autre d´un transformateur électrique. Pour chaque partie, le plan est rectangulaire, à 4 travées régulières. La construction comprend 4 niveaux identiques. Le volume est parallélépipédique, mais un volume haut est traité en encorbellement sur la partie aval avec une terrasse continue à l´étage supérieur. Chaque partie possède une entrée dans la travée d´extrémité à l´est, traitée par un porche en creux avec mur en oblique recouvert d´un bardage de bois et sol en dalles de pierres. Le hall est équipé d´un local à skis avec placard en bois et recouvert d´un dallage alternant carrés noirs et blancs. Il se prolonge par un escalier à double volée droite, desservant un palier à chacun des trois niveaux supérieurs. Tous les niveaux sont desservis par un palier central et comprennent 4 appartements. La construction est en béton armé avec des panneaux laissant paraître leur assemblage sur les murs extérieurs. La composition de la façade sud est particulière : la partie supérieure est traitée en acrotère maçonné avec balcons filants formant une galerie ouverte ; la partie inférieure est traitée en socle ouvert et rythmée par les murs de refend entre lesquels sont placés des châssis totalement vitrés ; les deux niveaux intermédiaires sont recouverts d´un bardage bois sombre qui réunit les parties pleines entre vitrages. La façade nord est régulière, composée par la répétition d´éléments en béton moulé pleins dans les niveaux inférieurs et percés de baies dans les deux niveaux supérieurs. Les murs

pignons présentent une alternance de panneaux pleins et de panneaux vitrés. La terrasse est recouverte d´une étanchéité protégée par des gravillons.

Eléments descriptifs

Matériau(x) du gros-oeuvre, mise en oeuvre et revêtement : bois ; essentage de planches ; revêtement ; béton armé
Matériau(x) de couverture : bitume
Étage(s) ou vaisseau(x) : rez-de-chaussée, 3 étages carrés
Type(s) de couverture : terrasse
Escaliers : escalier dans-oeuvre : escalier tournant à retours, en maçonnerie

Typologies et état de conservation

Typologies : immeuble parallèle aux courbes de niveaux, escalier central

Statut, intérêt et protection

Statut de la propriété : propriété privée

Références documentaires

Documents figurés

- **Appartements S9. Plan des abords. Société d'études, de participation et de développement Paris,** *Appartements S9. Plan des abords*. Société d'études, de participation et de développement Paris, Annecy, M.B.A. Robert K Gatje architecte Paris, CO.TE.BA. maître d'oeuvre, cabinet Trouvin ingénieur conseil chauffage Paris, 5 avril 1977. Pap., tirage ozalyd. 1 : 2000 (AM Arâches-la-Frasse)

- **Appartements S9. Plan de situation. Société d'études, de participation et de développement Paris,** *Appartements S9. Plan de situation*. Société d'études, de participation et de développement Paris, Annecy, M.B.A. Robert K Gatje architecte Paris, CO.TE.BA. maître d'oeuvre, cabinet Trouvin ingénieur conseil chauffage Paris, 5 avril 1977. Pap., tirage ozalyd. 1 : 1000 (AM Arâches-la-Frasse)

- **Appartements S9 A. Plan rez-de-chaussée. Société d'études, de participation et de développement** *Appartements S9 A. Plan rez-de-chaussée*. Société d'études, de participation et de développement Paris, Annecy, M.B.A. Robert K Gatje architecte Paris, CO.TE.BA. maître d'oeuvre, cabinet Trouvin ingénieur conseil chauffage Paris, 5 avril 1977. Pap., tirage ozalyd. 1 : 200 (AM Arâches-la-Frasse)

- **Appartements S9 B. Plan rez-de-chaussée. Société d'études, de participation et de développement** *Appartements S9 B. Plan rez-de-chaussée*. Société d'études, de participation et de développement Paris, Annecy, M.B.A. Robert K Gatje architecte Paris, CO.TE.BA. maître d'oeuvre, cabinet Trouvin ingénieur conseil chauffage Paris, 5 avril 1977. Pap., tirage ozalyd. 1 : 200 (AM Arâches-la-Frasse)

- **Appartements S9. Plan 1er étage. Société d'études, de participation et de développement Paris,** *Appartements S9. Plan 1er étage*. Société d'études, de participation et de développement Paris, Annecy, M.B.A. Robert K Gatje architecte Paris, CO.TE.BA. maître d'oeuvre, cabinet Trouvin ingénieur conseil chauffage Paris, 5 avril 1977. Pap., tirage ozalyd. 1 : 200 (AM Arâches-la-Frasse)

- **Appartements S9. Plan 2e étage. Société d'études, de participation et de développement Paris,** *Appartements S9. Plan 2e étage*. Société d'études, de participation et de développement Paris, Annecy, M.B.A. Robert K Gatje architecte Paris, CO.TE.BA. maître d'oeuvre, cabinet Trouvin ingénieur conseil chauffage Paris, 5 avril 1977. Pap., tirage ozalyd. 1 : 200 (AM Arâches-la-Frasse)

- **Appartements S9. Plan 3e étage. Société d'études, de participation et de développement Paris,** *Appartements S9. Plan 3e étage*. Société d'études, de participation et de développement Paris, Annecy, M.B.A. Robert K Gatje architecte Paris, CO.TE.BA. maître d'oeuvre, cabinet Trouvin ingénieur conseil chauffage Paris, 5 avril 1977. Pap., tirage ozalyd. 1 : 200 (AM Arâches-la-Frasse)

- **Appartements S9. Plan toiture. Société d'études, de participation et de développement Paris,** *Appartements S9. Plan toiture*. Société d'études, de participation et de développement Paris, Annecy, M.B.A. Robert K Gatje architecte Paris, CO.TE.BA. maître d'oeuvre, cabinet Trouvin ingénieur conseil chauffage Paris, 5 avril 1977. Pap., tirage ozalyd. 1 : 200 (AM Arâches-la-Frasse)

- **Appartements S9. Façade sud et pignons. Société d'études, de participation et de développement** *Appartements S9. Façade sud et pignons*. Société d'études, de participation et de développement Paris, Annecy, M.B.A. Robert K Gatje architecte Paris, CO.TE.BA. maître d'oeuvre, cabinet Trouvin ingénieur conseil chauffage Paris, 5 avril 1977. Pap., tirage ozalyd. 1 : 100 (AM Arâches-la-Frasse)

- **Appartements S9. Façade nord - Coupes. Société d'études, de participation et de développement** *Appartements S9. Façade nord - Coupes*. Société d'études, de participation et de développement Paris, Annecy, M.B.A. Robert K Gatje architecte Paris, CO.TE.BA. maître d'oeuvre, cabinet Trouvin ingénieur conseil chauffage Paris, 5 avril 1977. Pap., tirage ozalyd. 1 : 100 (AM Arâches-la-Frasse)

Illustrations

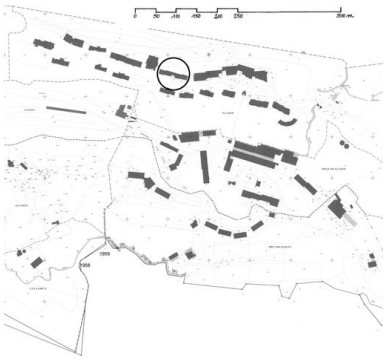

Plan de situation, extrait du plan cadastral d'Arâches-le-Frasse, section CO1
Dess. Jean-François Lyon-Caen, Dess. C. Salomon-Pelen
IVR82_20117401610NUD

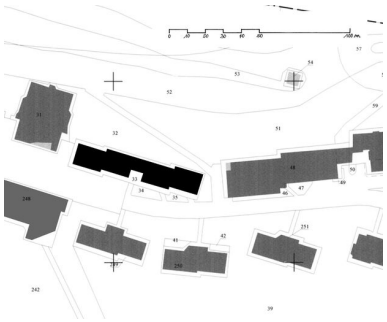

Plan masse, extrait du plan cadastral d'Arâches-la-Frasse, section CO1
Dess. Jean-François Lyon-Caen, Dess. C. Salomon-Pelen
IVR82_20117401623NUD

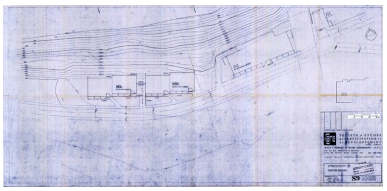

Plan des abords. M.B.A. Robert K Gatje architecte, CO.TE.BA. maître d'oeuvre, 5 avril 1977 (AC Arâches-la-Frasse)
Phot. Jean-François Lyon-Caen, Phot. C. Salomon-Pelen, Autr. M.B.A. (agence d'architecture), Autr. Gatje Robert K. (architecte)
IVR82_20117401707NUC

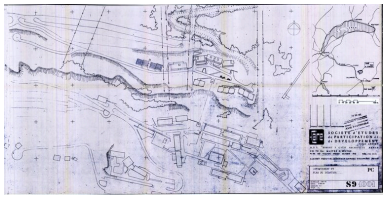

Plan de situation. M.B.A. Robert K Gatje architecte, CO.TE.BA. maître d'oeuvre, 5 avril 1977 (AC Arâches-la-Frasse)
Phot. Jean-François Lyon-Caen, Phot. C. Salomon-Pelen, Autr. M.B.A. (agence d'architecture), Autr. Gatje Robert K. (architecte)
IVR82_20117401708NUC

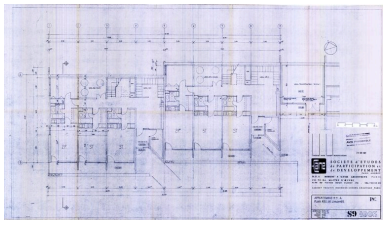

Appartements S9 A. Plan rez-de-chaussée. M.B.A. Robert K Gatje architecte, CO.TE.BA. maître d'oeuvre, 5 avril 1977 (AC Arâches-la-Frasse)
Phot. Jean-François Lyon-Caen, Phot. C. Salomon-Pelen, Autr. M.B.A. (agence d'architecture), Autr. Gatje Robert K. (architecte)
IVR82_20117401709NUC

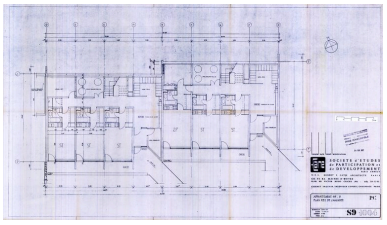

Appartements S9 B. Plan rez-de-chaussée. M.B.A. Robert K Gatje architecte, CO.TE.BA. maître d'oeuvre, 5 avril 1977 (AC Arâches-la-Frasse)
Phot. Jean-François Lyon-Caen, Phot. C. Salomon-Pelen, Autr. M.B.A. (agence d'architecture), Autr. Gatje Robert K. (architecte)
IVR82_20117401710NUC

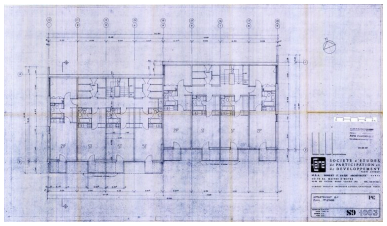

Plan 1er étage. M.B.A. Robert K Gatje architecte, CO.TE.BA. maître d'oeuvre, 5 avril 1977 (AC Arâches-la-Frasse)
Phot. Jean-François Lyon-Caen, Phot. C. Salomon-Pelen, Autr. M.B.A. (agence d'architecture), Autr. Gatje Robert K. (architecte)
IVR82_20117401711NUC

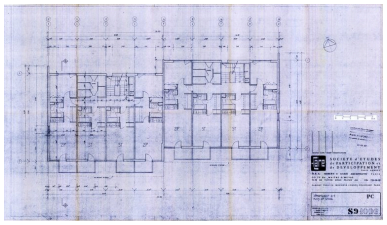

Plan 2e étage. M.B.A. Robert K Gatje architecte, CO.TE.BA. maître d'oeuvre, 5 avril 1977 (AC Arâches-la-Frasse)
Phot. Jean-François Lyon-Caen, Phot. C. Salomon-Pelen, Autr. M.B.A. (agence d'architecture), Autr. Gatje Robert K. (architecte)
IVR82_20117401712NUC

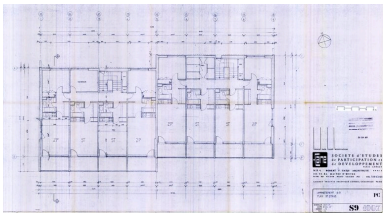

Plan 3e étage. M.B.A. Robert K Gatje architecte, CO.TE.BA. maître d'oeuvre, 5 avril 1977 (AC Arâches-la-Frasse)
Phot. Jean-François Lyon-Caen, Phot. C. Salomon-Pelen, Autr. M.B.A. (agence d'architecture), Autr. Gatje Robert K. (architecte)
IVR82_20117401713NUC

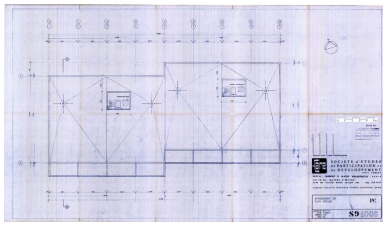

Plan toiture. M.B.A. Robert K Gatje architecte, CO.TE.BA. maître d'oeuvre, 5 avril 1977 (AC Arâches-la-Frasse)
Phot. Jean-François Lyon-Caen, Phot. C. Salomon-Pelen, Autr. M.B.A. (agence d'architecture), Autr. Gatje Robert K. (architecte)
IVR82_20117401714NUC

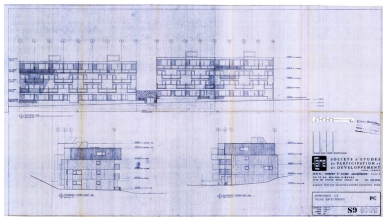

Elévation sud et pignons. M.B.A. Robert K Gatje architecte, CO.TE.BA. maître d'oeuvre, 5 avril 1977 (AC Arâches-la-Frasse)
Phot. Jean-François Lyon-Caen, Phot. C. Salomon-Pelen, Autr. M.B.A. (agence d'architecture), Autr. Gatje Robert K. (architecte)
IVR82_20117401715NUC

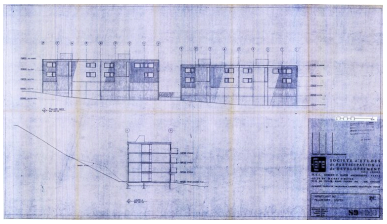

Elévation nord et coupes. M.B.A. Robert K Gatje architecte, CO.TE.BA. maître d'oeuvre, 5 avril 1977 (AC Arâches-la-Frasse)
Phot. Jean-François Lyon-Caen, Phot. C. Salomon-Pelen, Autr. M.B.A. (agence d'architecture), Autr. Gatje Robert K. (architecte)
IVR82_20117401716NUC

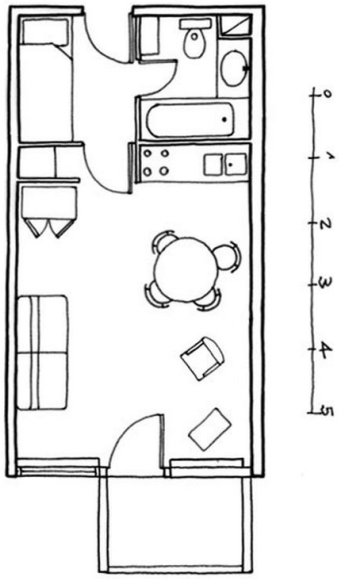

Plan d'un appartement
Dess. Jean-François Lyon-Caen, Dess. C. Salomon-Pelen
IVR82_20117401727NUD

Vue générale depuis le sud-est
Phot. Eric Dessert
IVR82_20097400345NUCA

Elévation principale
Phot. Eric Dessert
IVR82_20097400347NUCA

Vue depuis l'est
Phot. Jean-François Lyon-Caen, Phot. C. Salomon-Pelen
IVR82_20117401717NUCA

Le pignon ouest
Phot. Jean-François Lyon-Caen, Phot. C. Salomon-Pelen
IVR82_20117401718NUCA

Elévation nord
Phot. Jean-François Lyon-Caen, Phot. C. Salomon-Pelen
IVR82_20117401719NUCA

Détail d'un balcon
Phot. Jean-François Lyon-Caen, Phot. C. Salomon-Pelen
IVR82_20117401721NUCA

L'entrée
Phot. Jean-François Lyon-Caen, Phot. C. Salomon-Pelen
IVR82_20117401720NUCA

Le hall d'entrée vu vers la porte
Phot. Jean-François Lyon-Caen, Phot. C. Salomon-Pelen
IVR82_20117401722NUCA

Le hall d'entrée vu depuis la porte
Phot. Jean-François Lyon-Caen, Phot. C. Salomon-Pelen
IVR82_20117401723NUCA

Les casiers à skis
Phot. Jean-François Lyon-Caen, Phot. C. Salomon-Pelen
IVR82_20117401724NUCA

Le hall d'entrée. Patères
Phot. Jean-François Lyon-Caen, Phot. C. Salomon-Pelen
IVR82_20117401725NUCA

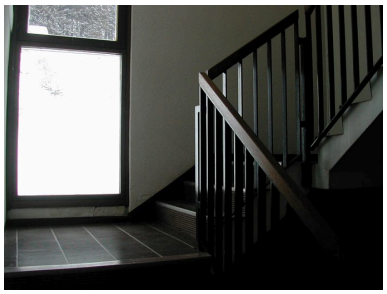

L'escalier
Phot. Jean-François Lyon-Caen, Phot. C. Salomon-Pelen

Un appartement. Salle de séjour et cuisine

Un appartement. La salle de séjour et le balcon

IVR82_20117401726NUCA

Un appartement. La chambre des enfants
Phot. Jean-François Lyon-Caen, Phot. C. Salomon-Pelen
IVR82_20117401730NUCA

Phot. Jean-François Lyon-Caen, Phot. C. Salomon-Pelen
IVR82_20117401728NUCA

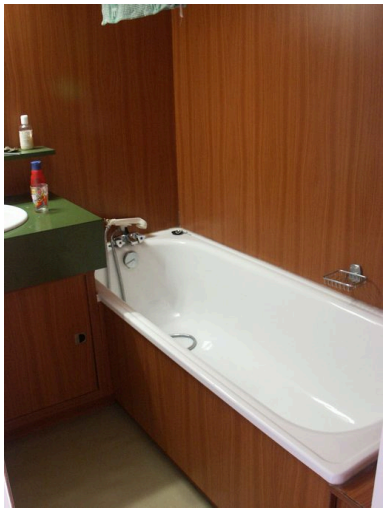

Un appartement. Salle de bains
Phot. Jean-François Lyon-Caen, Phot. C. Salomon-Pelen
IVR82_20117401731NUCA

Phot. Jean-François Lyon-Caen, Phot. C. Salomon-Pelen
IVR82_20117401729NUCA

Un appartement. Salle de bains
Phot. Jean-François Lyon-Caen, Phot. C. Salomon-Pelen
IVR82_20117401732NUCA

Dossiers liés

Dossiers de synthèse :
Présentation de l'aire d'étude Flaine (IA74000924) Arâches-la-Frasse
Présentation de la commune d´Arâches-la-Frasse (IA74000925) Arâches-la-Frasse
Immeubles, hôtels de voyageurs (IA74000927) Rhône-Alpes, Haute-Savoie, Arâches-la-Frasse
Oeuvre(s) contenue(s) :
Oeuvre(s) en rapport :
Station de sports d´hiver de Flaine (IA74000926) Arâches-la-Frasse

Auteur(s) du dossier : Allegra Masci Salvina, Éliette Karche, Jean-François Lyon-Caen, Catherine Salomon-Pelen
Copyright(s) : © Région Rhône-Alpes, Inventaire général du patrimoine culturel ; © Ecole d'architecture de Grenoble

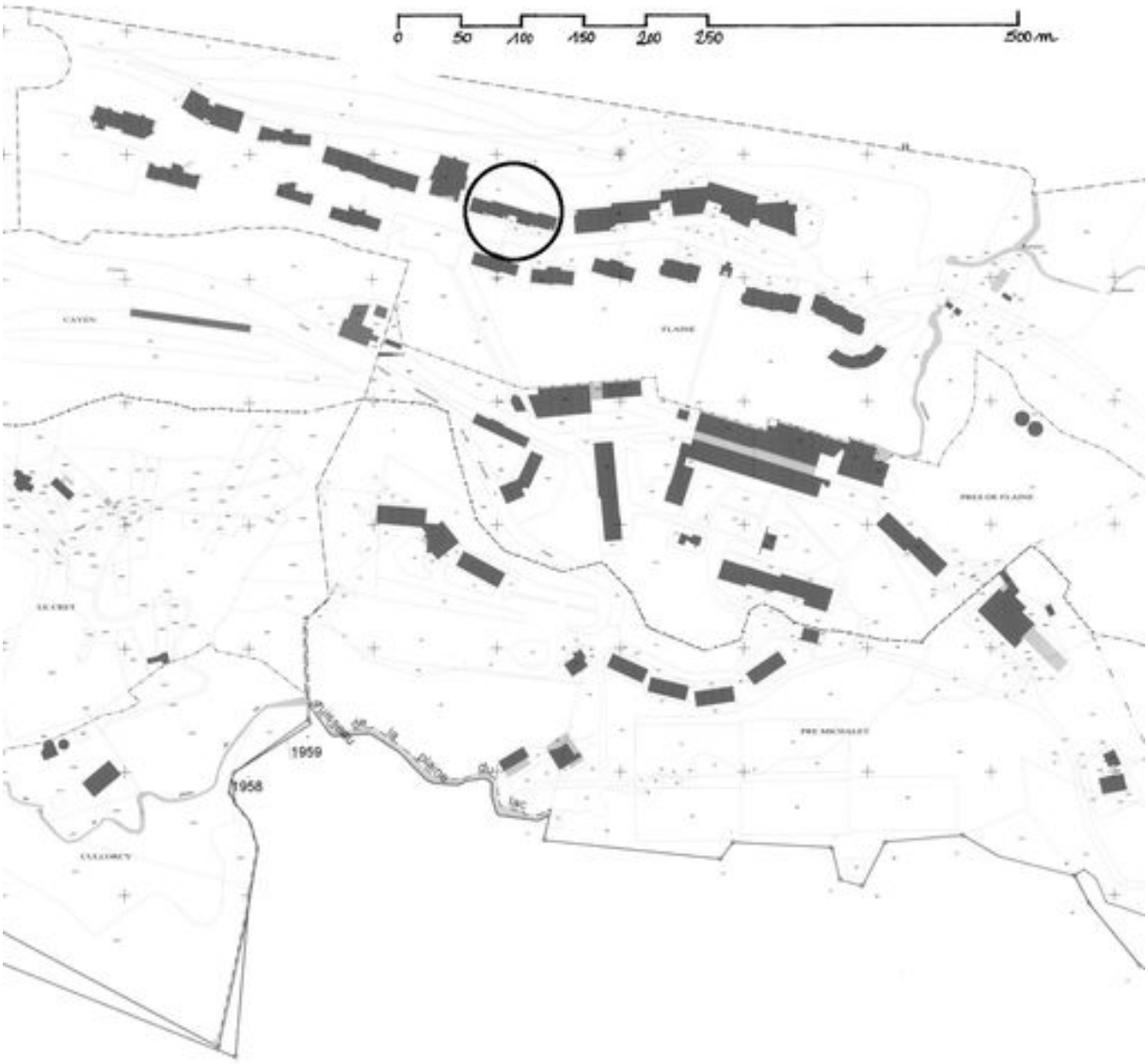

Plan de situation, extrait du plan cadastral d'Arâches-le-Frasse, section CO1

Référence du document reproduit :

- **Plan cadastral d'Arâches-la-Frasse**
  Plan cadastral d'Arâches-la-Frasse

IVR82_20117401610NUD
Auteur de l'illustration : Jean-François Lyon-Caen, Auteur de l'illustration : C. Salomon-Pelen
Technique de relevé : reprise de fond ; Échelle : 1:5000
© Région Rhône-Alpes, Inventaire général du patrimoine culturel
reproduction soumise à autorisation du titulaire des droits d'exploitation

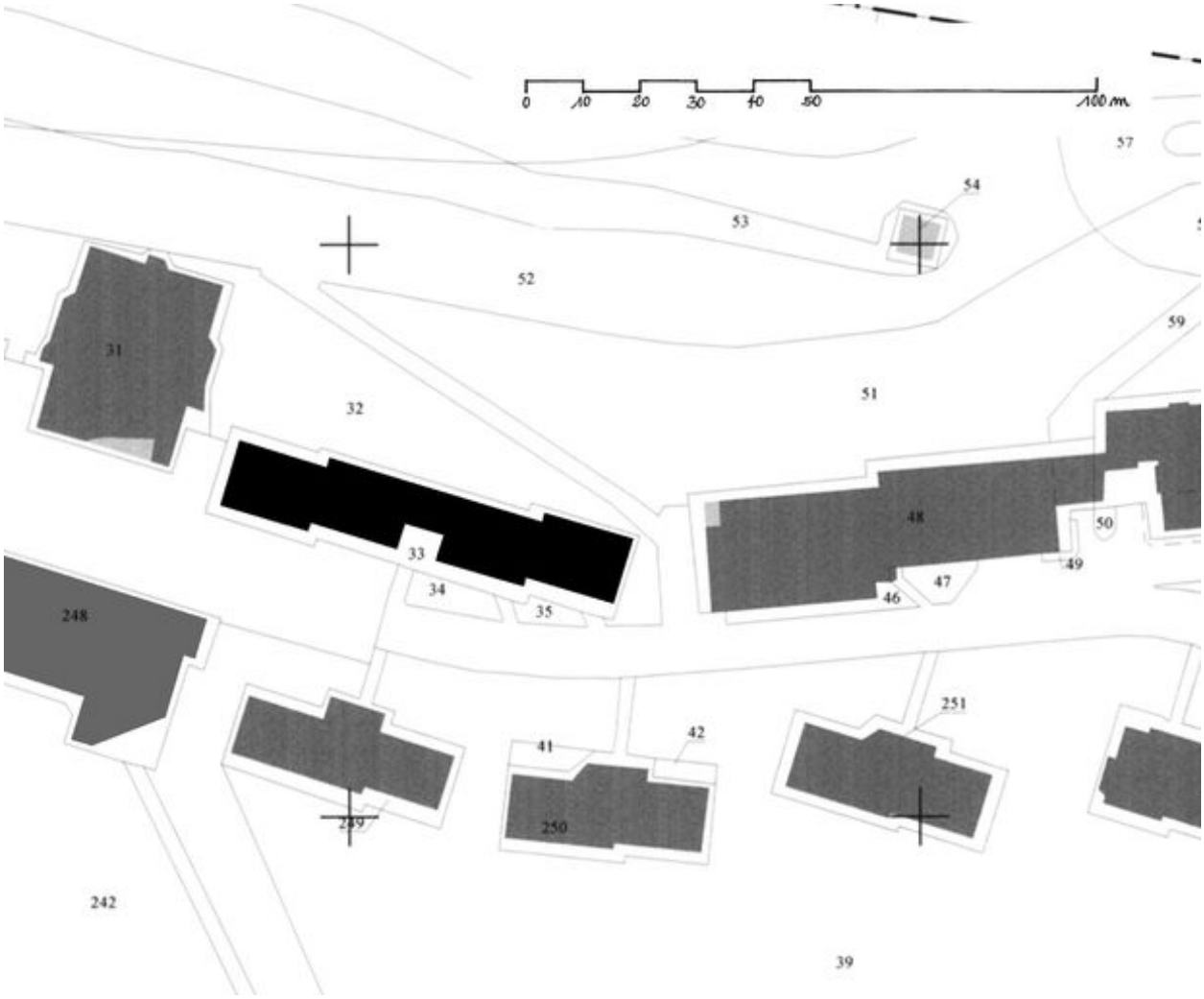

Plan masse, extrait du plan cadastral d'Arâches-la-Frasse, section CO1

Référence du document reproduit :

- **plan cadastral d'Arâches-la-Frasse**
  plan cadastral d'Arâches-la-Frasse

IVR82_20117401623NUD
Auteur de l'illustration : Jean-François Lyon-Caen, Auteur de l'illustration : C. Salomon-Pelen
Technique de relevé : reprise de fond ;
© Région Rhône-Alpes, Inventaire général du patrimoine culturel
reproduction soumise à autorisation du titulaire des droits d'exploitation

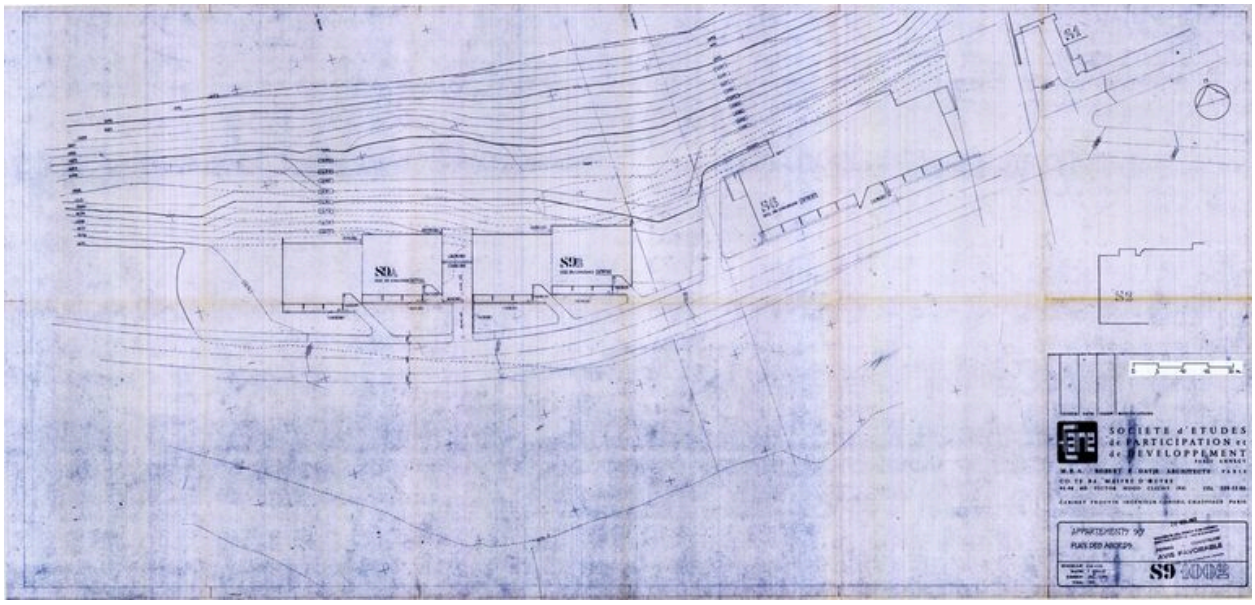

Plan des abords. M.B.A. Robert K Gatje architecte, CO.TE.BA. maître d'oeuvre, 5 avril 1977 (AC Arâches-la-Frasse)

Référence du document reproduit :

- **Appartements S9. Plan des abords. Société d'études, de participation et de développement Paris,** *Appartements S9. Plan des abords*. Société d'études, de participation et de développement Paris, Annecy, M.B.A. Robert K Gatje architecte Paris, CO.TE.BA. maître d'oeuvre, cabinet Trouvin ingénieur conseil chauffage Paris, 5 avril 1977. Pap., tirage ozalyd. 1 : 2000 (AM Arâches-la-Frasse)

IVR82_20117401707NUC
Auteur de l'illustration : Jean-François Lyon-Caen, Auteur de l'illustration : C. Salomon-Pelen
Auteur du document reproduit : M.B.A. (agence d'architecture), Gatje Robert K. (architecte)
© Région Rhône-Alpes, Inventaire général du patrimoine culturel ; © Archives municipales d'Arâches-la-Frasse
reproduction soumise à autorisation du titulaire des droits d'exploitation

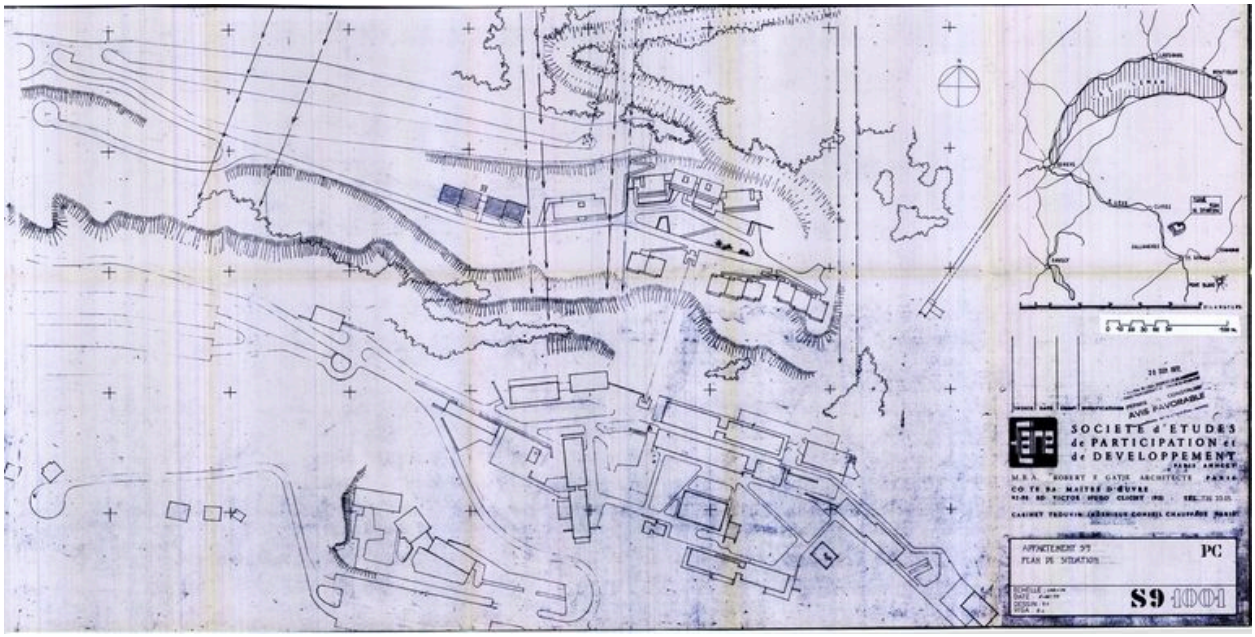

Plan de situation. M.B.A. Robert K Gatje architecte, CO.TE.BA. maître d'oeuvre, 5 avril 1977 (AC Arâches-la-Frasse)

Référence du document reproduit :

- **Appartements S9. Plan de situation. Société d'études, de participation et de développement Paris,** *Appartements S9. Plan de situation*. Société d'études, de participation et de développement Paris, Annecy, M.B.A. Robert K Gatje architecte Paris, CO.TE.BA. maître d'oeuvre, cabinet Trouvin ingénieur conseil chauffage Paris, 5 avril 1977. Pap., tirage ozalyd. 1 : 1000 (AM Arâches-la-Frasse)

IVR82_20117401708NUC
Auteur de l'illustration : Jean-François Lyon-Caen, Auteur de l'illustration : C. Salomon-Pelen
Auteur du document reproduit : M.B.A. (agence d'architecture), Gatje Robert K. (architecte)
© Région Rhône-Alpes, Inventaire général du patrimoine culturel ; © Archives municipales d'Arâches-la-Frasse
reproduction soumise à autorisation du titulaire des droits d'exploitation

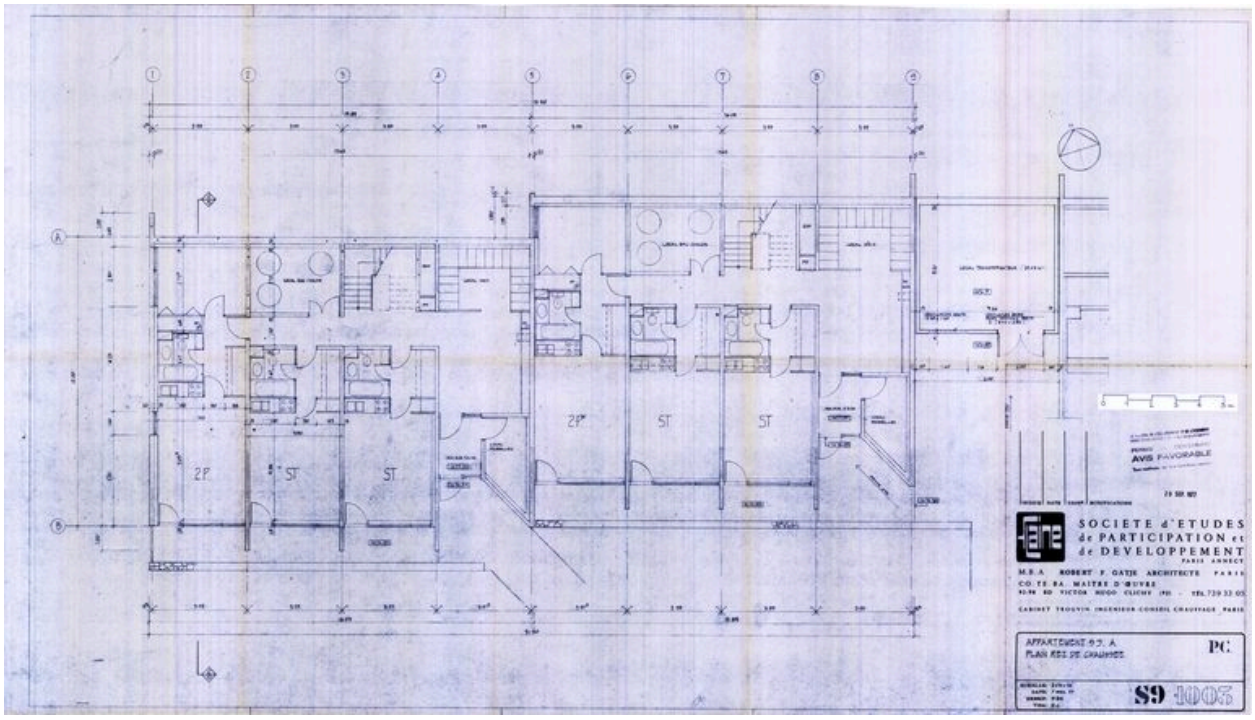

Appartements S9 A. Plan rez-de-chaussée. M.B.A. Robert K Gatje architecte, CO.TE.BA. maître d'oeuvre, 5 avril 1977 (AC Arâches-la-Frasse)

Référence du document reproduit :

- **Appartements S9 A. Plan rez-de-chaussée. Société d'études, de participation et de développement**
  Appartements S9 A. Plan rez-de-chaussée. Société d'études, de participation et de développement Paris, Annecy, M.B.A. Robert K Gatje architecte Paris, CO.TE.BA. maître d'oeuvre, cabinet Trouvin ingénieur conseil chauffage Paris, 5 avril 1977. Pap., tirage ozalyd. 1 : 200 (AM Arâches-la-Frasse)

IVR82_20117401709NUC
Auteur de l'illustration : Jean-François Lyon-Caen, Auteur de l'illustration : C. Salomon-Pelen
Auteur du document reproduit : M.B.A. (agence d'architecture), Gatje Robert K. (architecte)
© Région Rhône-Alpes, Inventaire général du patrimoine culturel ; © Archives municipales d'Arâches-la-Frasse
reproduction soumise à autorisation du titulaire des droits d'exploitation

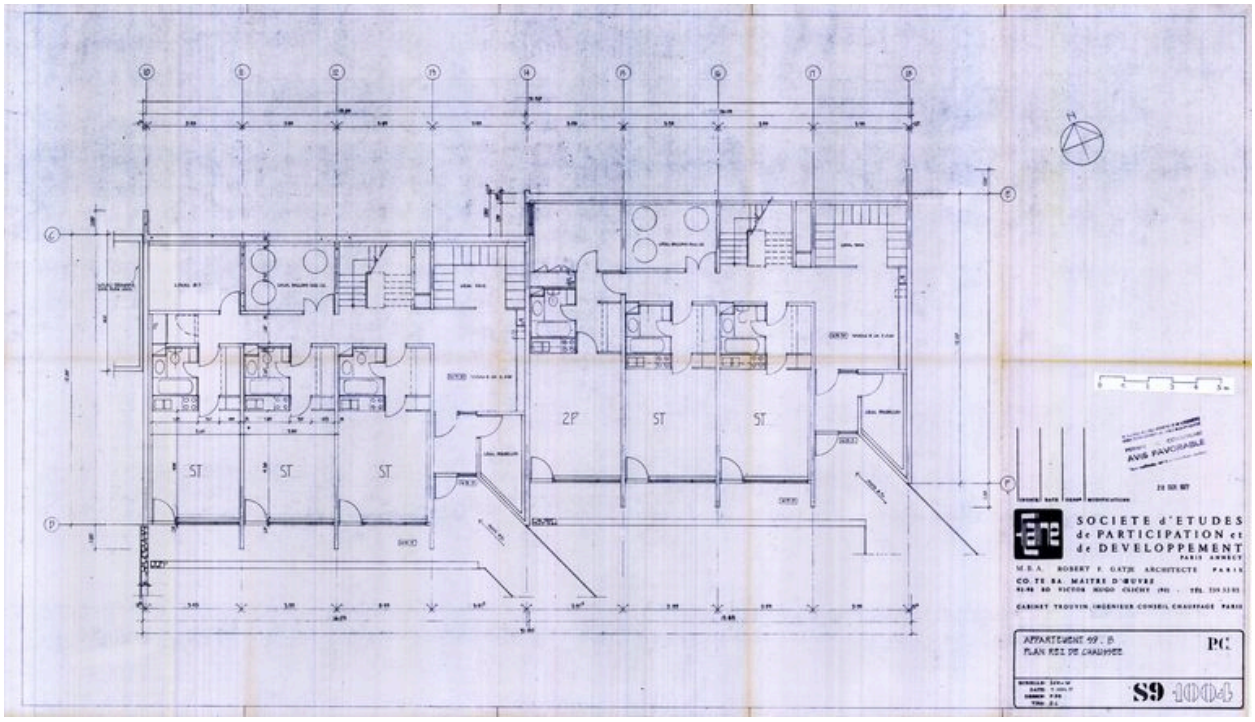

Appartements S9 B. Plan rez-de-chaussée. M.B.A. Robert K Gatje architecte, CO.TE.BA. maître d'oeuvre, 5 avril 1977 (AC Arâches-la-Frasse)

Référence du document reproduit :

- **Appartements S9 B. Plan rez-de-chaussée. Société d'études, de participation et de développement**
  Appartements S9 B. Plan rez-de-chaussée. Société d'études, de participation et de développement Paris, Annecy, M.B.A. Robert K Gatje architecte Paris, CO.TE.BA. maître d'oeuvre, cabinet Trouvin ingénieur conseil chauffage Paris, 5 avril 1977. Pap., tirage ozalyd. 1 : 200 (AM Arâches-la-Frasse)

IVR82_20117401710NUC
Auteur de l'illustration : Jean-François Lyon-Caen, Auteur de l'illustration : C. Salomon-Pelen
Auteur du document reproduit : M.B.A. (agence d'architecture), Gatje Robert K. (architecte)
© Région Rhône-Alpes, Inventaire général du patrimoine culturel ; © Archives municipales d'Arâches-la-Frasse
reproduction soumise à autorisation du titulaire des droits d'exploitation

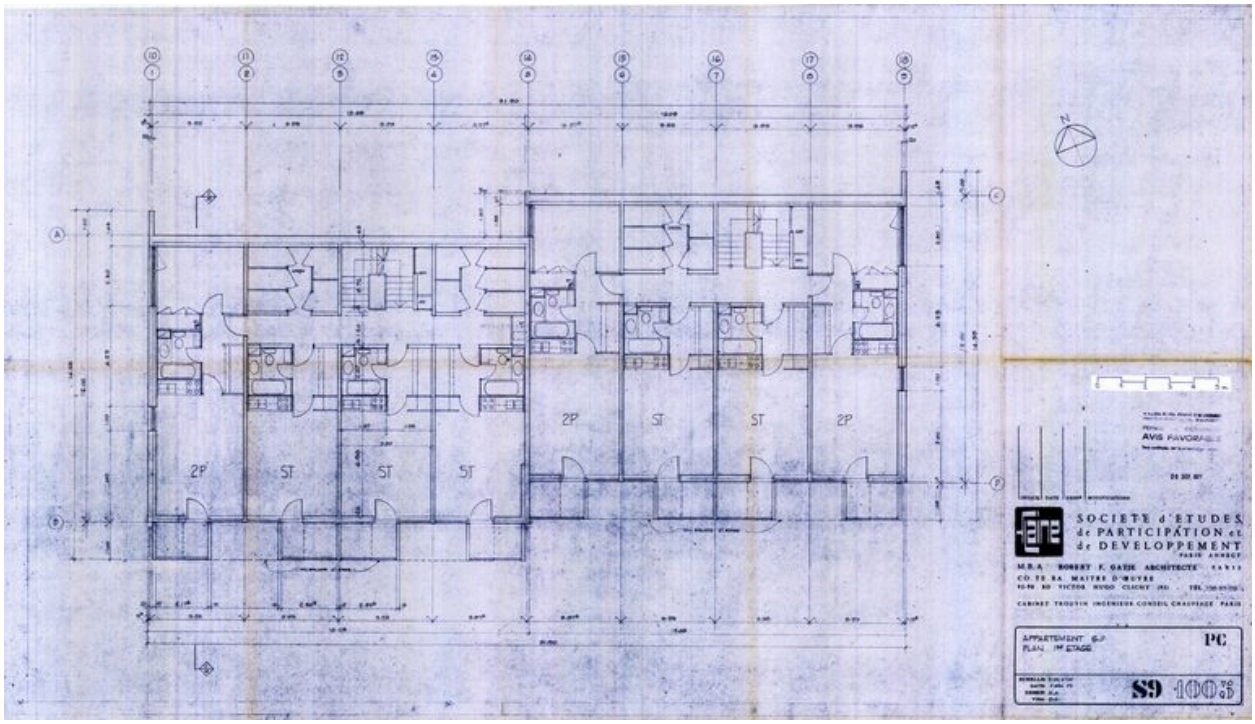

Plan 1er étage. M.B.A. Robert K Gatje architecte, CO.TE.BA. maître d'oeuvre, 5 avril 1977 (AC Arâches-la-Frasse)

Référence du document reproduit :

- **Appartements S9. Plan 1er étage. Société d'études, de participation et de développement Paris,** *Appartements S9. Plan 1er étage*. Société d'études, de participation et de développement Paris, Annecy, M.B.A. Robert K Gatje architecte Paris, CO.TE.BA. maître d'oeuvre, cabinet Trouvin ingénieur conseil chauffage Paris, 5 avril 1977. Pap., tirage ozalyd. 1 : 200 (AM Arâches-la-Frasse)

IVR82_20117401711NUC
Auteur de l'illustration : Jean-François Lyon-Caen, Auteur de l'illustration : C. Salomon-Pelen
Auteur du document reproduit : M.B.A. (agence d'architecture), Gatje Robert K. (architecte)
© Région Rhône-Alpes, Inventaire général du patrimoine culturel ; © Archives municipales d'Arâches-la-Frasse
reproduction soumise à autorisation du titulaire des droits d'exploitation

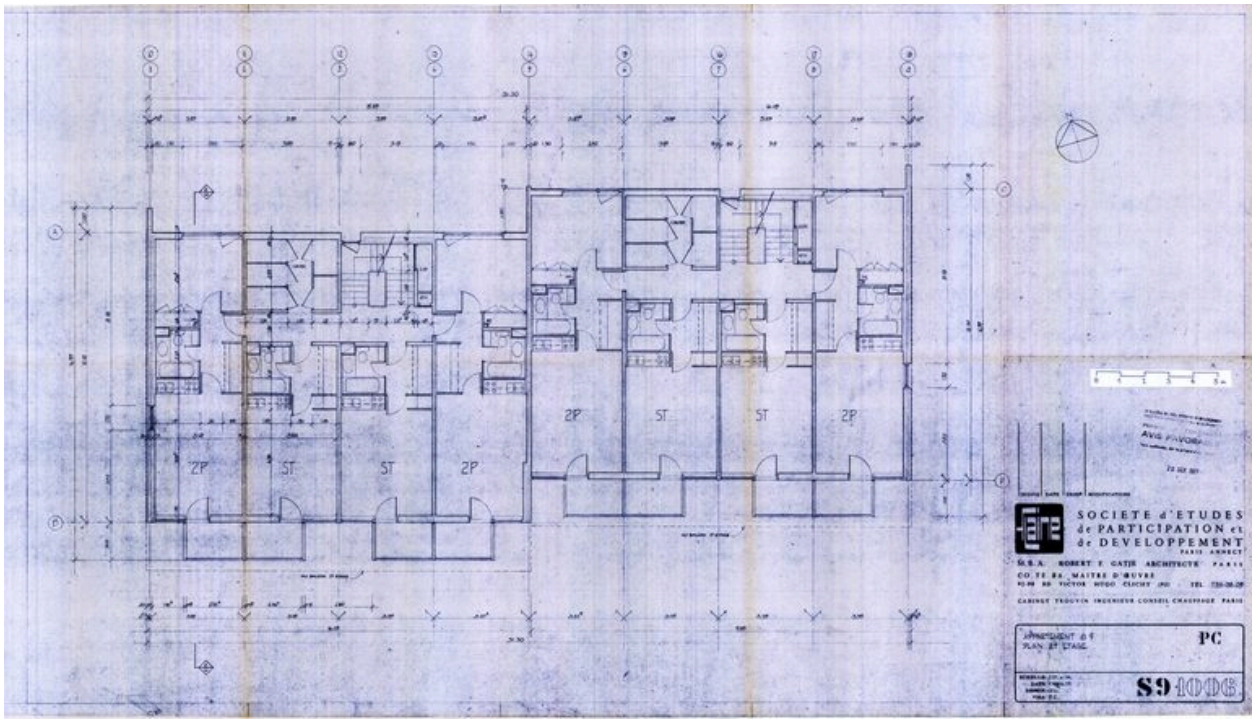

Plan 2e étage. M.B.A. Robert K Gatje architecte, CO.TE.BA. maître d'oeuvre, 5 avril 1977 (AC Arâches-la-Frasse)

Référence du document reproduit :

- **Appartements S9. Plan 2e étage. Société d'études, de participation et de développement Paris,** *Appartements S9. Plan 2e étage*. Société d'études, de participation et de développement Paris, Annecy, M.B.A. Robert K Gatje architecte Paris, CO.TE.BA. maître d'oeuvre, cabinet Trouvin ingénieur conseil chauffage Paris, 5 avril 1977. Pap., tirage ozalyd. 1 : 200 (AM Arâches-la-Frasse)

IVR82_20117401712NUC
Auteur de l'illustration : Jean-François Lyon-Caen, Auteur de l'illustration : C. Salomon-Pelen
Auteur du document reproduit : M.B.A. (agence d'architecture), Gatje Robert K. (architecte)
© Région Rhône-Alpes, Inventaire général du patrimoine culturel ; © Archives municipales d'Arâches-la-Frasse
reproduction soumise à autorisation du titulaire des droits d'exploitation

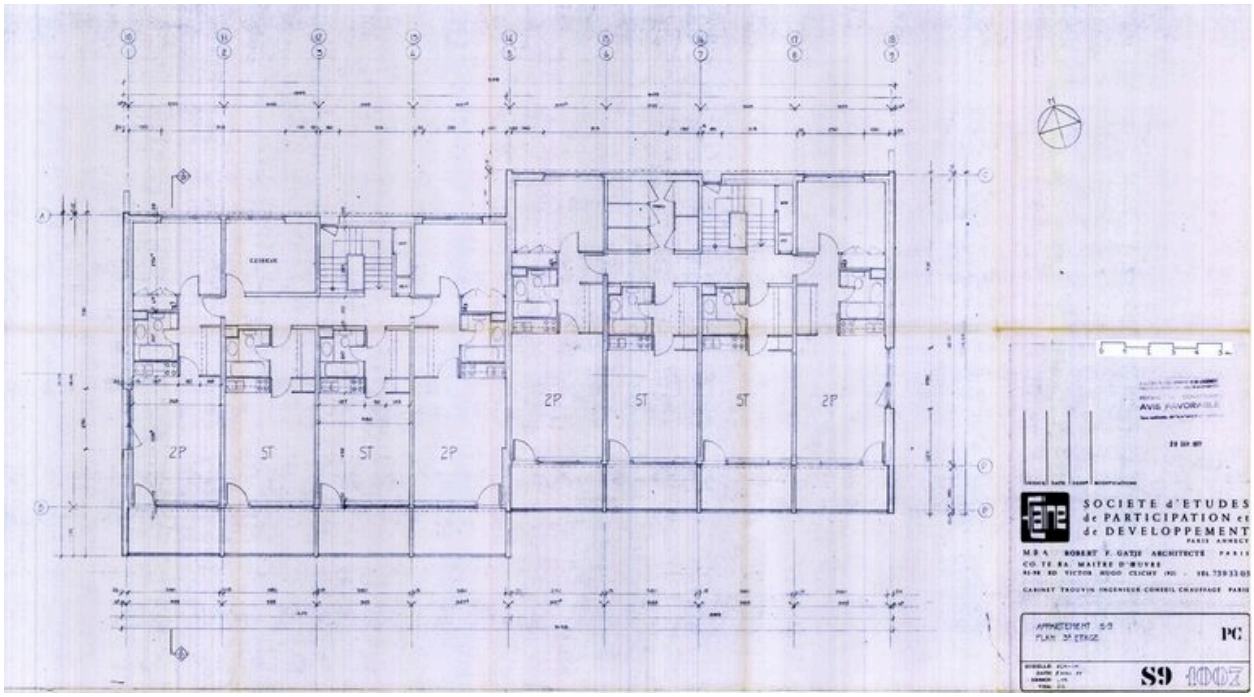

Plan 3e étage. M.B.A. Robert K Gatje architecte, CO.TE.BA. maître d'oeuvre, 5 avril 1977 (AC Arâches-la-Frasse)

Référence du document reproduit :

- **Appartements S9. Plan 3e étage. Société d'études, de participation et de développement Paris,** *Appartements S9. Plan 3e étage*. Société d'études, de participation et de développement Paris, Annecy, M.B.A. Robert K Gatje architecte Paris, CO.TE.BA. maître d'oeuvre, cabinet Trouvin ingénieur conseil chauffage Paris, 5 avril 1977. Pap., tirage ozalyd. 1 : 200 (AM Arâches-la-Frasse)

IVR82_20117401713NUC
Auteur de l'illustration : Jean-François Lyon-Caen, Auteur de l'illustration : C. Salomon-Pelen
Auteur du document reproduit : M.B.A. (agence d'architecture), Gatje Robert K. (architecte)
© Région Rhône-Alpes, Inventaire général du patrimoine culturel ; © Archives municipales d'Arâches-la-Frasse
reproduction soumise à autorisation du titulaire des droits d'exploitation

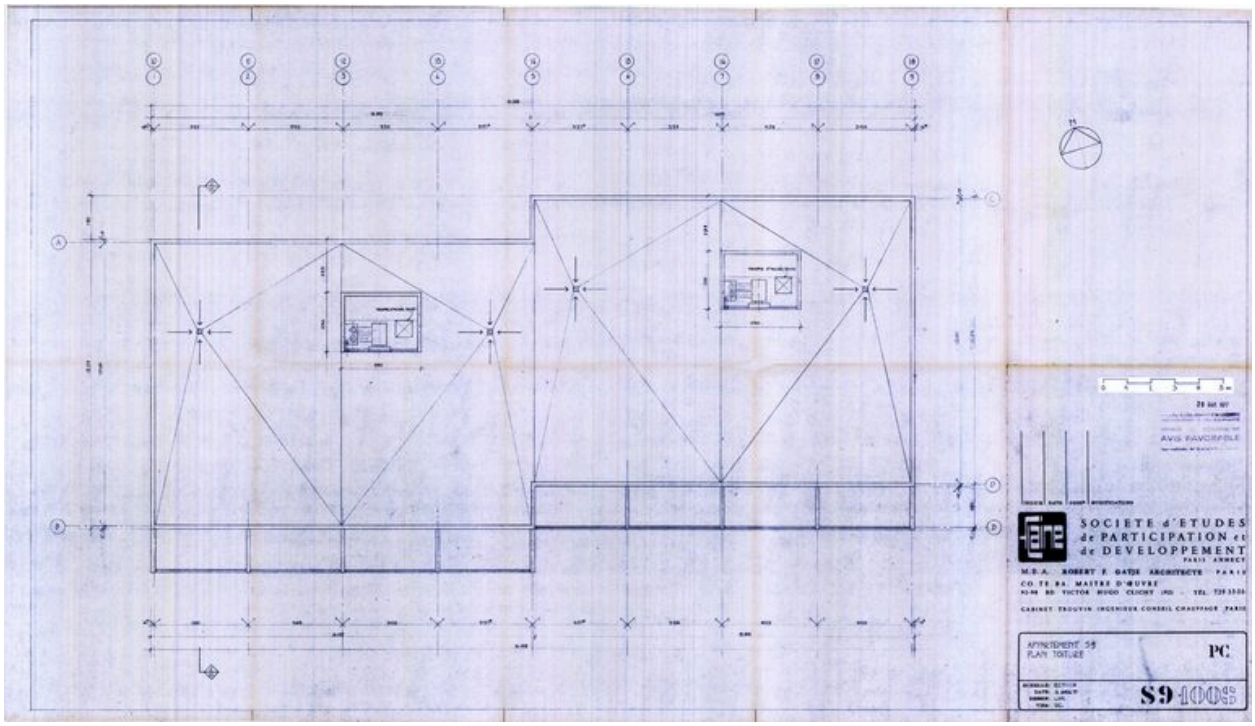

Plan toiture. M.B.A. Robert K Gatje architecte, CO.TE.BA. maître d'oeuvre, 5 avril 1977 (AC Arâches-la-Frasse)

Référence du document reproduit :

- **Appartements S9. Plan toiture. Société d'études, de participation et de développement Paris,** *Appartements S9. Plan toiture*. Société d'études, de participation et de développement Paris, Annecy, M.B.A. Robert K Gatje architecte Paris, CO.TE.BA. maître d'oeuvre, cabinet Trouvin ingénieur conseil chauffage Paris, 5 avril 1977. Pap., tirage ozalyd. 1 : 200 (AM Arâches-la-Frasse)

IVR82_20117401714NUC
Auteur de l'illustration : Jean-François Lyon-Caen, Auteur de l'illustration : C. Salomon-Pelen
Auteur du document reproduit : M.B.A. (agence d'architecture), Gatje Robert K. (architecte)
© Région Rhône-Alpes, Inventaire général du patrimoine culturel ; © Archives municipales d'Arâches-la-Frasse
reproduction soumise à autorisation du titulaire des droits d'exploitation

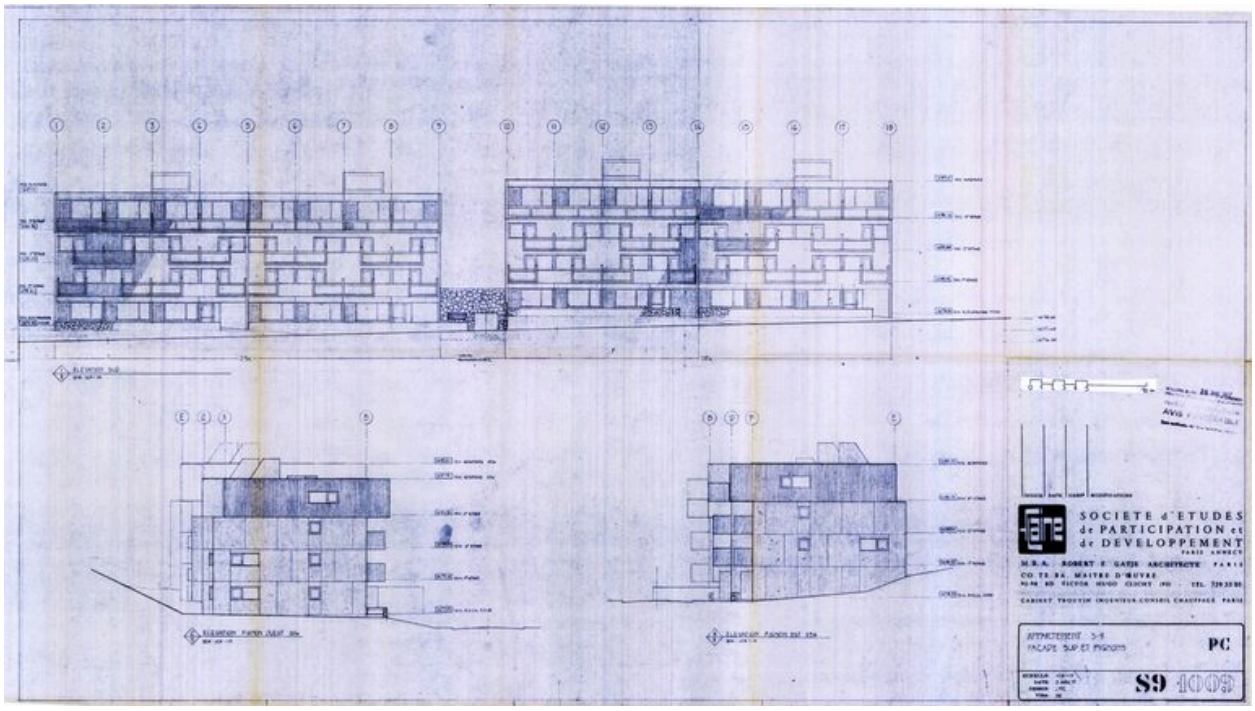

Elévation sud et pignons. M.B.A. Robert K Gatje architecte, CO.TE.BA. maître d'oeuvre, 5 avril 1977 (AC Arâches-la-Frasse)

Référence du document reproduit :

- **Appartements S9. Façade sud et pignons. Société d'études, de participation et de développement**
  Appartements S9. Façade sud et pignons. Société d'études, de participation et de développement Paris, Annecy, M.B.A. Robert K Gatje architecte Paris, CO.TE.BA. maître d'oeuvre, cabinet Trouvin ingénieur conseil chauffage Paris, 5 avril 1977. Pap., tirage ozalyd. 1 : 100 (AM Arâches-la-Frasse)

IVR82_20117401715NUC
Auteur de l'illustration : Jean-François Lyon-Caen, Auteur de l'illustration : C. Salomon-Pelen
Auteur du document reproduit : M.B.A. (agence d'architecture), Gatje Robert K. (architecte)
© Région Rhône-Alpes, Inventaire général du patrimoine culturel ; © Archives municipales d'Arâches-la-Frasse
reproduction soumise à autorisation du titulaire des droits d'exploitation

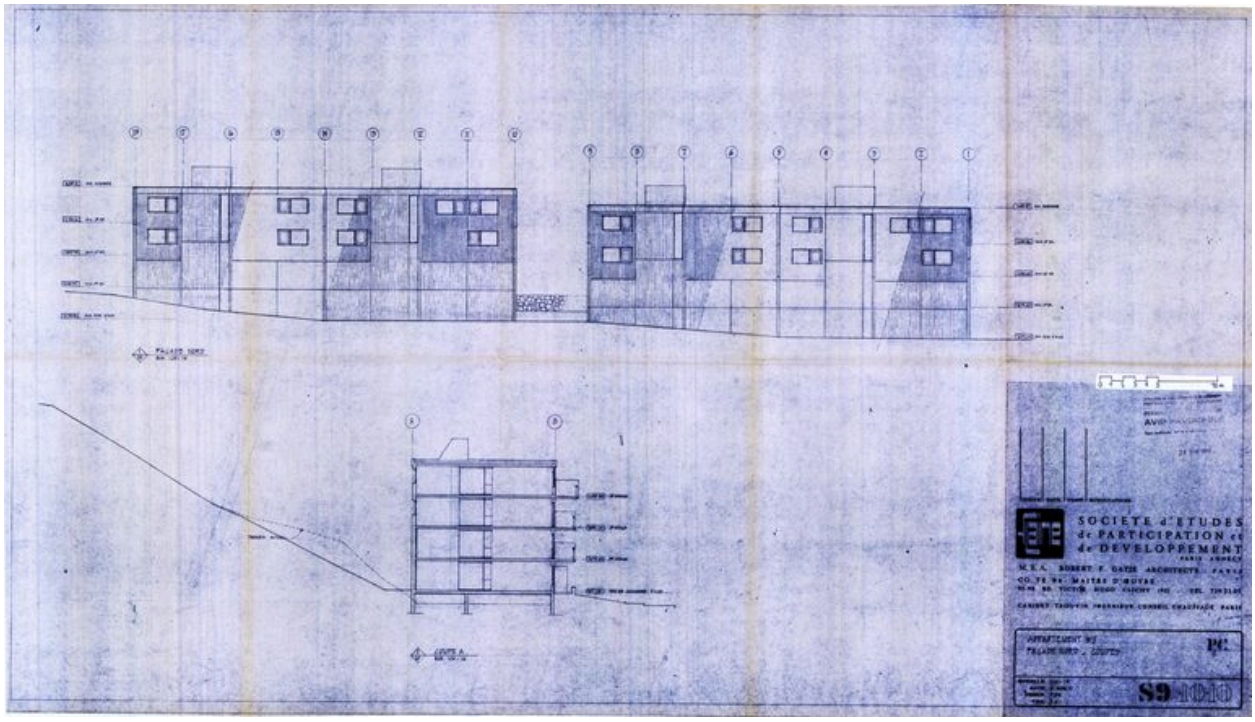

Elévation nord et coupes. M.B.A. Robert K Gatje architecte, CO.TE.BA. maître d'oeuvre, 5 avril 1977 (AC Arâches-la-Frasse)

Référence du document reproduit :

- **Appartements S9. Façade nord - Coupes. Société d'études, de participation et de développement**
  Appartements S9. Façade nord - Coupes. Société d'études, de participation et de développement Paris, Annecy, M.B.A. Robert K Gatje architecte Paris, CO.TE.BA. maître d'oeuvre, cabinet Trouvin ingénieur conseil chauffage Paris, 5 avril 1977. Pap., tirage ozalyd. 1 : 100 (AM Arâches-la-Frasse)

IVR82_20117401716NUC
Auteur de l'illustration : Jean-François Lyon-Caen, Auteur de l'illustration : C. Salomon-Pelen
Auteur du document reproduit : M.B.A. (agence d'architecture), Gatje Robert K. (architecte)
© Région Rhône-Alpes, Inventaire général du patrimoine culturel ; © Archives municipales d'Arâches-la-Frasse
reproduction soumise à autorisation du titulaire des droits d'exploitation

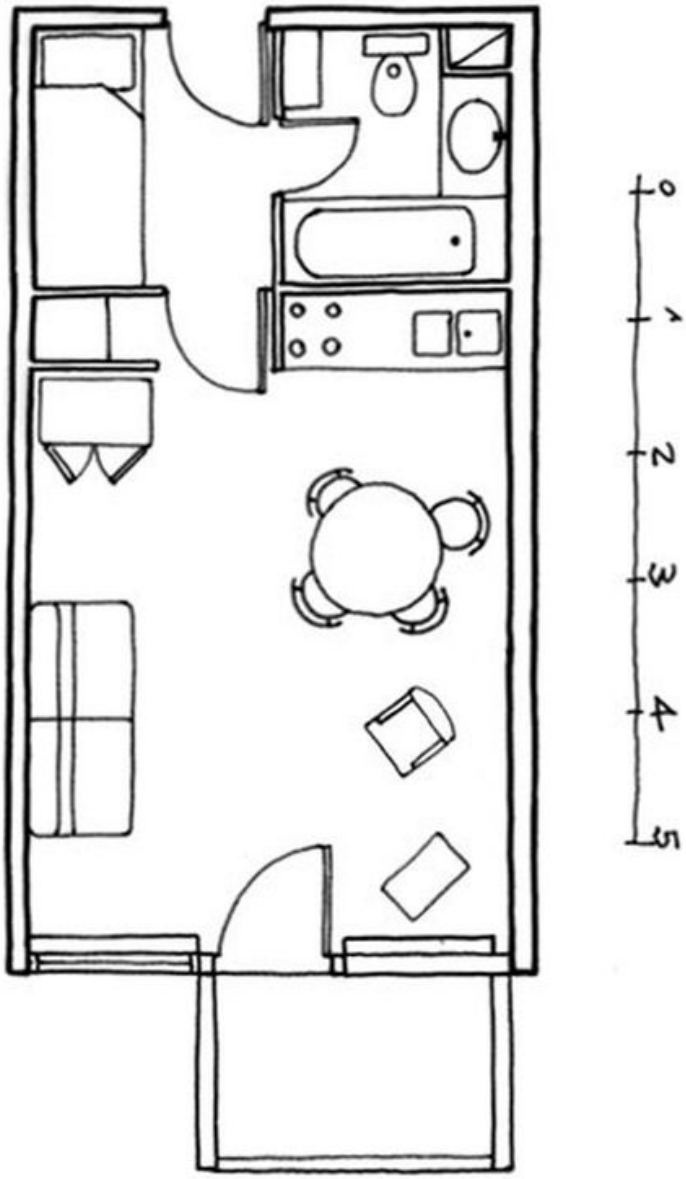

Plan d'un appartement

IVR82_20117401727NUD
Auteur de l'illustration : Jean-François Lyon-Caen, Auteur de l'illustration : C. Salomon-Pelen
Date de prise de vue : 2006
Technique de relevé : relevé manuel ; Échelle : 1 : 100
© Région Rhône-Alpes, Inventaire général du patrimoine culturel
reproduction soumise à autorisation du titulaire des droits d'exploitation

Vue générale depuis le sud-est

IVR82_20097400345NUCA
Auteur de l'illustration : Eric Dessert
© Région Rhône-Alpes, Inventaire général du patrimoine culturel
reproduction soumise à autorisation du titulaire des droits d'exploitation

Elévation principale

IVR82_20097400347NUCA
Auteur de l'illustration : Eric Dessert
© Région Rhône-Alpes, Inventaire général du patrimoine culturel
reproduction soumise à autorisation du titulaire des droits d'exploitation

Vue depuis l'est

IVR82_20117401717NUCA
Auteur de l'illustration : Jean-François Lyon-Caen, Auteur de l'illustration : C. Salomon-Pelen
Date de prise de vue : 2006
© Région Rhône-Alpes, Inventaire général du patrimoine culturel
reproduction soumise à autorisation du titulaire des droits d'exploitation

Le pignon ouest

IVR82_20117401718NUCA
Auteur de l'illustration : Jean-François Lyon-Caen, Auteur de l'illustration : C. Salomon-Pelen
Date de prise de vue : 2006
© Région Rhône-Alpes, Inventaire général du patrimoine culturel
reproduction soumise à autorisation du titulaire des droits d'exploitation

Elévation nord

IVR82_20117401719NUCA
Auteur de l'illustration : Jean-François Lyon-Caen, Auteur de l'illustration : C. Salomon-Pelen
Date de prise de vue : 2006
© Région Rhône-Alpes, Inventaire général du patrimoine culturel
reproduction soumise à autorisation du titulaire des droits d'exploitation

Détail d'un balcon

IVR82_20117401721NUCA
Auteur de l'illustration : Jean-François Lyon-Caen, Auteur de l'illustration : C. Salomon-Pelen
Date de prise de vue : 2006
© Région Rhône-Alpes, Inventaire général du patrimoine culturel
reproduction soumise à autorisation du titulaire des droits d'exploitation

L'entrée

IVR82_20117401720NUCA
Auteur de l'illustration : Jean-François Lyon-Caen, Auteur de l'illustration : C. Salomon-Pelen
Date de prise de vue : 2006
© Région Rhône-Alpes, Inventaire général du patrimoine culturel
reproduction soumise à autorisation du titulaire des droits d'exploitation

Le hall d'entrée vu vers la porte

IVR82_20117401722NUCA
Auteur de l'illustration : Jean-François Lyon-Caen, Auteur de l'illustration : C. Salomon-Pelen
Date de prise de vue : 2006
© Région Rhône-Alpes, Inventaire général du patrimoine culturel
reproduction soumise à autorisation du titulaire des droits d'exploitation

Le hall d'entrée vu depuis la porte

IVR82_20117401723NUCA
Auteur de l'illustration : Jean-François Lyon-Caen, Auteur de l'illustration : C. Salomon-Pelen
Date de prise de vue : 2006
© Région Rhône-Alpes, Inventaire général du patrimoine culturel
reproduction soumise à autorisation du titulaire des droits d'exploitation

Les casiers à skis

IVR82_20117401724NUCA
Auteur de l'illustration : Jean-François Lyon-Caen, Auteur de l'illustration : C. Salomon-Pelen
Date de prise de vue : 2006
© Région Rhône-Alpes, Inventaire général du patrimoine culturel
reproduction soumise à autorisation du titulaire des droits d'exploitation

Le hall d'entrée. Patères

IVR82_20117401725NUCA
Auteur de l'illustration : Jean-François Lyon-Caen, Auteur de l'illustration : C. Salomon-Pelen
Date de prise de vue : 2006
© Région Rhône-Alpes, Inventaire général du patrimoine culturel
reproduction soumise à autorisation du titulaire des droits d'exploitation

L'escalier

IVR82_20117401726NUCA
Auteur de l'illustration : Jean-François Lyon-Caen, Auteur de l'illustration : C. Salomon-Pelen
Date de prise de vue : 2006
© Région Rhône-Alpes, Inventaire général du patrimoine culturel
reproduction soumise à autorisation du titulaire des droits d'exploitation

Un appartement. Salle de séjour et cuisine

IVR82_20117401728NUCA
Auteur de l'illustration : Jean-François Lyon-Caen, Auteur de l'illustration : C. Salomon-Pelen
Date de prise de vue : 2006
© Région Rhône-Alpes, Inventaire général du patrimoine culturel
reproduction soumise à autorisation du titulaire des droits d'exploitation

Un appartement. La salle de séjour et le balcon

IVR82_20117401729NUCA
Auteur de l'illustration : Jean-François Lyon-Caen, Auteur de l'illustration : C. Salomon-Pelen
Date de prise de vue : 2006
© Région Rhône-Alpes, Inventaire général du patrimoine culturel
reproduction soumise à autorisation du titulaire des droits d'exploitation

Un appartement. La chambre des enfants

IVR82_20117401730NUCA
Auteur de l'illustration : Jean-François Lyon-Caen, Auteur de l'illustration : C. Salomon-Pelen
Date de prise de vue : 2006
© Région Rhône-Alpes, Inventaire général du patrimoine culturel
reproduction soumise à autorisation du titulaire des droits d'exploitation

Un appartement. Salle de bains

IVR82_20117401731NUCA
Auteur de l'illustration : Jean-François Lyon-Caen, Auteur de l'illustration : C. Salomon-Pelen
Date de prise de vue : 2006
© Région Rhône-Alpes, Inventaire général du patrimoine culturel
reproduction soumise à autorisation du titulaire des droits d'exploitation

Un appartement. Salle de bains

IVR82_20117401732NUCA
Auteur de l'illustration : Jean-François Lyon-Caen, Auteur de l'illustration : C. Salomon-Pelen
Date de prise de vue : 2006
© Région Rhône-Alpes, Inventaire général du patrimoine culturel
reproduction soumise à autorisation du titulaire des droits d'exploitation