Rhône-Alpes, Rhône
Lyon 7e
la Guillotière
76 cours Gambetta

Immeuble 76 cours Gambetta, dit château de la Rize

Références du dossier

Numéro de dossier : IA69005264
Date de l'enquête initiale : 2004
Date(s) de rédaction : 2004
Cadre de l'étude : inventaire topographique Inventaire de la Ville de Lyon
Degré d'étude : étudié

Désignation

Dénomination : immeuble
Appellation : château de la Rize
Parties constituantes non étudiées : cour, café, boutique

Compléments de localisation

Milieu d'implantation : en ville
Références cadastrales : 1999, AE, 33

Historique

Immeuble construit dans le dernier quart du 19e siècle pour Raymond-Victor-Alexis Rousset, écrivain, mort en 1885. Il fit élever son "château de la Rize" en y rapportant des éléments provenant d'immeubles démolis dans le vieux Lyon, quai de Bondy ou rue Tramassac. En 1932, on pouvait y voir une inscription provenant d'une maison 21 rue Tramassac : PAX HUIC DOMINI ET OMNIBUS HABITANTIBUS IN EA. La partie gauche de l'immeuble a subi une surélévation d'un étage de comble.

Période(s) principale(s) : 4e quart 19e siècle
Période(s) secondaire(s) :
Auteur(s) de l'oeuvre : auteur inconnu
Personne(s) liée(s) à l'histoire de l'oeuvre : Raymond-Victor-Alexis Rousset (commanditaire)
Remploi provenant de : Lyon 5e arrondissement

Description

Immeuble en deux parties. La partie droite où se trouve l'entrée concentre l'essentiel du décor rapporté : encadrement de la porte d'entrée surmontée d'une imposte en pierre, encadrement des baies différents à chaque étage. La partie gauche plus large présente seulement des encadrements de fenêtres à larmier mouluré. Inscription gravée, rapportée, à gauche de l'entrée : AU PETIT / CHEVAL / BLANC / 1664

Eléments descriptifs

Matériau(x) du gros-oeuvre, mise en oeuvre et revêtement : calcaire
Matériau(x) de couverture : tuile mécanique, ardoise
Étage(s) ou vaisseau(x) : 3 étages carrés, 2 étages de comble
Élévations extérieures : élévation à travées
Type(s) de couverture : toit à longs pans brisés
Escaliers : escalier dans-oeuvre : escalier tournant à retours avec jour, en maçonnerie

Autres organes de circulations : ascenseur

Typologies et état de conservation

Typologies : immeuble sur rue ; immeuble à un corps de bâtiment
État de conservation : bon état

Décor

Techniques : sculpture
Représentations : masque ; grecque ; chute

Statut, intérêt et protection

Dans la partie droite : bar Le Petit Provençal et salon de coiffure pour homme Frédéric ; à gauche agence d'intérim Creyf's

Statut de la propriété : propriété privée

Références documentaires

Bibliographie

- **MAYNARD, Louis. Dictionnaire de Lyonnaiseries. Les Hommes - Le Sol - Les Rues. 1932**
  MAYNARD, Louis. **Dictionnaire de Lyonnaiseries. Les Hommes - Le Sol - Les Rues. Histoires et Légendes**. Lyon : Chez l'auteur, 1932. 4 tomes, 385 p., 400 p., 399 p., 369 p. ; 28 cm
  t. 2, p. 247 ; t. 4, p. 18-19

Annexe 1

BIOGRAPHIE D'ALEXIS ROUSSET

Raymond-Victor-Alexis Rousset est né à Oullins (Rhône) le 19 pluviôse an VII, et mort à Lyon en juin 1885. Publiciste, écrivain, poète, il publia plusieurs romans et plus de 800 fables ou poèmes. Il fut membre de la Société littéraire à partir de 1840.
Amoureux de sa ville, il construisit plusieurs immeubles dits châteaux, où il faisait intégrer des remplois provenant d'immeubles anciens démolis dans la ville : *château de l'Arche* à Villeurbanne, *château du Prado*, rue Jangot, et le *château de la Rize*, cours Gambetta.

Illustrations

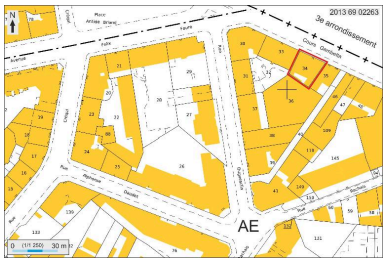

Plan masse et de situation,
extrait de http://cadastre.gouv.fr
Dess. André Céréza
IVR82_20136902263NUDA

Elévation principale
Phot. Bertrand Stofleth
IVR82_20096902401NUCA

Vue générale depuis l'est
Phot. Eric Dessert
IVR82_20056900609NUC

Vue de la partie droite
de la façade principale
Phot. Maryannick Chalabi
IVR82_20076902027NUCA

Détail du rez-de-chaussée et du 1er
étage de la partie droite de l'immeuble
Phot. Maryannick Chalabi
IVR82_20076902028NUCA

Vue des fenêtres en remploi au 1er
étage, partie droite de l'immeuble
Phot. Bertrand Stofleth
IVR82_20096902403NUCA

Détail de l'imposte
Phot. Bertrand Stofleth
IVR82_20096902405NUCA

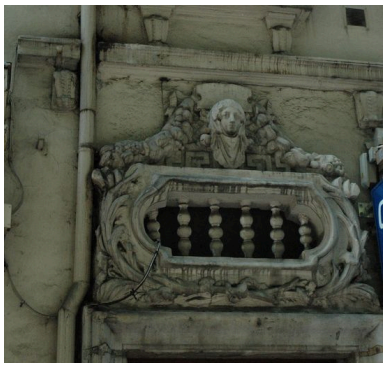

Détail de l'imposte
Phot. Maryannick Chalabi
IVR82_20076902029NUCA

Détail de l'inscription
Phot. Maryannick Chalabi
IVR82_20076902030NUCA

Détail d'un linteau de fenêtre en
remploi au 2e étage, partie droite
Phot. Bertrand Stofleth
IVR82_20096902404NUCA

Travée de fenêtres de la
partie gauche de l'immeuble
Phot. Maryannick Chalabi
IVR82_20076902033NUCA

Détail d'une fenêtre de la
partie gauche de l'immeuble
Phot. Maryannick Chalabi
IVR82_20076902034NUCA

La cour depuis un étage
Phot. Maryannick Chalabi
IVR82_20076902031NUCA

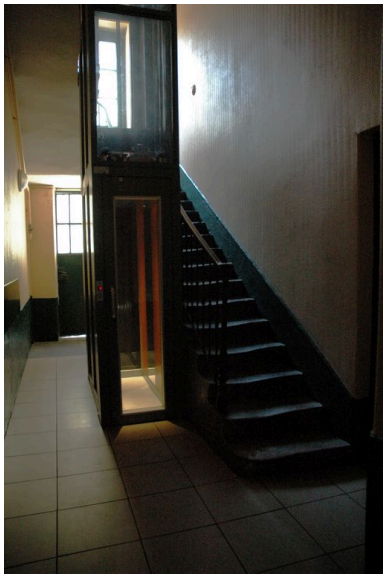

Vestibule et départ de l'escalier
Phot. Maryannick Chalabi
IVR82_20076902032NUCA

Dossiers liés

Dossiers de synthèse :
Présentation du secteur d'étude Lyon Guillotière (IA69005009) Rhône-Alpes, Rhône, Lyon 7e, la Guillotière
Immeubles du secteur d'étude La Guillotière (IA69005010) Lyon 7e, la Guillotière
Oeuvre(s) contenue(s) :
Oeuvre(s) en rapport :
Avenue : cours de Brosses, actuellement cours Gambetta (IA69005192) Rhône-Alpes, Rhône, Lyon 7e, la Guillotière
Immeuble dit Château du Prado ou des Décombres (IA69007471) Rhône-Alpes, Rhône, Lyon 7e, Guillotière, 13 rue Jangot

Auteur(s) du dossier : Maryannick Chalabi
Copyright(s) : © Région Rhône-Alpes, Inventaire général du patrimoine culturel ; © Ville de Lyon

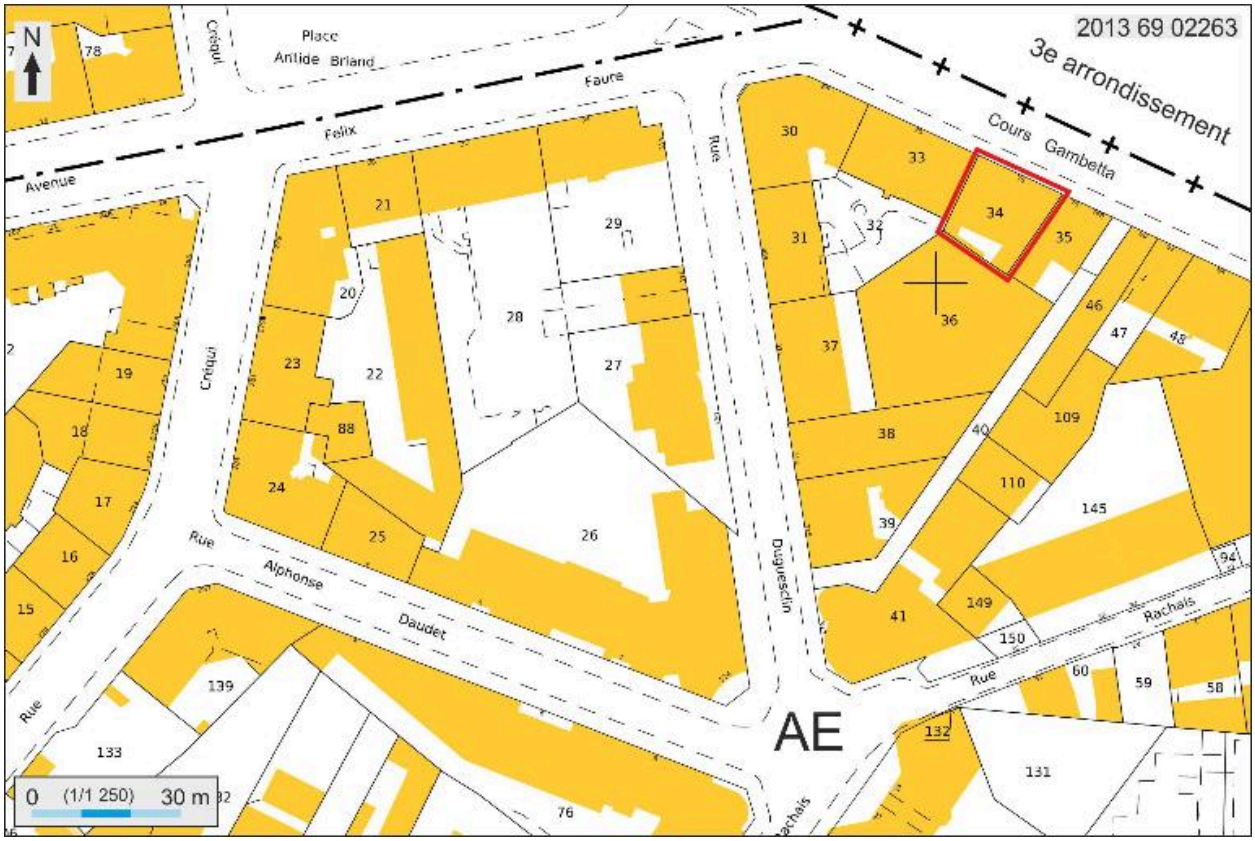

Plan masse et de situation, extrait de http://cadastre.gouv.fr

IVR82_20136902263NUDA
Auteur de l'illustration : André Céréza
Date de prise de vue : 2013
© Région Rhône-Alpes, Inventaire général du patrimoine culturel ; © Ministère des finances, CIDF, Service du cadastre
reproduction soumise à autorisation du titulaire des droits d'exploitation

Elévation principale

IVR82_20096902401NUCA
Auteur de l'illustration : Bertrand Stofleth
© Région Rhône-Alpes, Inventaire général du patrimoine culturel ; © Ville de Lyon
reproduction soumise à autorisation du titulaire des droits d'exploitation

Vue générale depuis l'est

IVR82_20056900609NUC
Auteur de l'illustration : Eric Dessert
© Région Rhône-Alpes, Inventaire général du patrimoine culturel ; © Ville de Lyon
reproduction soumise à autorisation du titulaire des droits d'exploitation

Vue de la partie droite de la façade principale

IVR82_20076902027NUCA
Auteur de l'illustration : Maryannick Chalabi
© Région Rhône-Alpes, Inventaire général du patrimoine culturel ; © Ville de Lyon
reproduction soumise à autorisation du titulaire des droits d'exploitation

Détail du rez-de-chaussée et du 1er étage de la partie droite de l'immeuble

IVR82_20076902028NUCA
Auteur de l'illustration : Maryannick Chalabi
© Région Rhône-Alpes, Inventaire général du patrimoine culturel ; © Ville de Lyon
reproduction soumise à autorisation du titulaire des droits d'exploitation

Vue des fenêtres en remploi au 1er étage, partie droite de l'immeuble

IVR82_20096902403NUCA
Auteur de l'illustration : Bertrand Stofleth
© Région Rhône-Alpes, Inventaire général du patrimoine culturel ; © Ville de Lyon
reproduction soumise à autorisation du titulaire des droits d'exploitation

Détail de l'imposte

IVR82_20096902405NUCA
Auteur de l'illustration : Bertrand Stofleth
© Région Rhône-Alpes, Inventaire général du patrimoine culturel ; © Ville de Lyon
reproduction soumise à autorisation du titulaire des droits d'exploitation

Détail de l'imposte

IVR82_20076902029NUCA
Auteur de l'illustration : Maryannick Chalabi
© Région Rhône-Alpes, Inventaire général du patrimoine culturel ; © Ville de Lyon
reproduction soumise à autorisation du titulaire des droits d'exploitation

Détail de l'inscription

IVR82_20076902030NUCA
Auteur de l'illustration : Maryannick Chalabi
© Région Rhône-Alpes, Inventaire général du patrimoine culturel ; © Ville de Lyon
reproduction soumise à autorisation du titulaire des droits d'exploitation

Détail d'un linteau de fenêtre en remploi au 2e étage, partie droite

IVR82_20096902404NUCA
Auteur de l'illustration : Bertrand Stofleth
© Région Rhône-Alpes, Inventaire général du patrimoine culturel ; © Ville de Lyon
reproduction soumise à autorisation du titulaire des droits d'exploitation

Travée de fenêtres de la partie gauche de l'immeuble

IVR82_20076902033NUCA
Auteur de l'illustration : Maryannick Chalabi
© Région Rhône-Alpes, Inventaire général du patrimoine culturel ; © Ville de Lyon
reproduction soumise à autorisation du titulaire des droits d'exploitation

Détail d'une fenêtre de la partie gauche de l'immeuble

IVR82_20076902034NUCA
Auteur de l'illustration : Maryannick Chalabi
© Région Rhône-Alpes, Inventaire général du patrimoine culturel ; © Ville de Lyon
reproduction soumise à autorisation du titulaire des droits d'exploitation

La cour depuis un étage

IVR82_20076902031NUCA
Auteur de l'illustration : Maryannick Chalabi
© Région Rhône-Alpes, Inventaire général du patrimoine culturel ; © Ville de Lyon
reproduction soumise à autorisation du titulaire des droits d'exploitation

Vestibule et départ de l'escalier

IVR82_20076902032NUCA
Auteur de l'illustration : Maryannick Chalabi
© Région Rhône-Alpes, Inventaire général du patrimoine culturel ; © Ville de Lyon
reproduction soumise à autorisation du titulaire des droits d'exploitation