



Lyon 1er
Saint-Nizier
39 rue Paul-Chenavard , rue Longue , 16 rue Pléney

Immeuble

Références du dossier

Numéro de dossier : IA69005830
Date de l'enquête initiale : 2003
Date(s) de rédaction : 2004
Cadre de l'étude : inventaire topographique Inventaire de la Ville de Lyon
Degré d'étude : repéré

Désignation

Dénomination : immeuble
Parties constituantes non étudiées : boutique

Compléments de localisation

Milieu d'implantation : en ville
Références cadastrales : 1831, F, 361 ; 1999, AV, 105

Historique

Immeuble reconstruit en 1854, probablement par Benoît Poncet, à la suite du percement de la rue Paul-Chenavard.
Période(s) principale(s) : 3e quart 19e siècle
Dates : 1854 (daté par source)
Auteur(s) de l'oeuvre : Benoît Poncet (architecte, attribution par analyse stylistique, ?)

Description

Éléments descriptifs

Matériau(x) du gros-oeuvre, mise en oeuvre et revêtement : calcaire ; pierre de taille
Étage(s) ou vaisseau(x) : sous-sol, 4 étages carrés, étage de comble
Élévations extérieures : élévation à travées
Escaliers : escalier dans-oeuvre : escalier tournant à retours avec jour, en maçonnerie, suspendu

Typologies et état de conservation

Typologies : immeuble à un corps de bâtiment
État de conservation : bon état

Décor

Techniques : ferronnerie, sculpture, menuiserie

Dimensions

Mesures : h : 1 975 cm

Statut, intérêt et protection

Boutiques actuellement : disquaire O'CD, vêtements Stone.

Statut de la propriété : propriété privée

Références documentaires

Documents d'archive

- **Matrices cadastrales, sections F dite de Saint-Louis et G dite de l'Hôtel de Ville, 1836**
AD Rhône : 3 P 0123-7 à 9. **Matrices cadastrales, sections F dite de Saint-Louis et G dite de l'Hôtel de Ville, 1836**
t. 8, f° 317
AD Rhône : 3P0123-7 à 9

Illustrations



Façade principale sur la rue Paul-Chenavard, vue générale
Phot. Maryannick Chalabi
IVR82_20046900140NUCA



Façade sur la rue Longue
Phot. Bernard Ducouret
IVR82_20046900141NUCA



Façade principale sur la rue Paul-Chenavard, détail de l'élévation
Phot. Maryannick Chalabi
IVR82_20046900142NUCA



Façade principale sur la rue Paul-Chenavard, porte



Vue sur l'angle entre la rue Longue et la rue Pléney
Phot. Didier Gourbin
IVR82_20056901538NUC

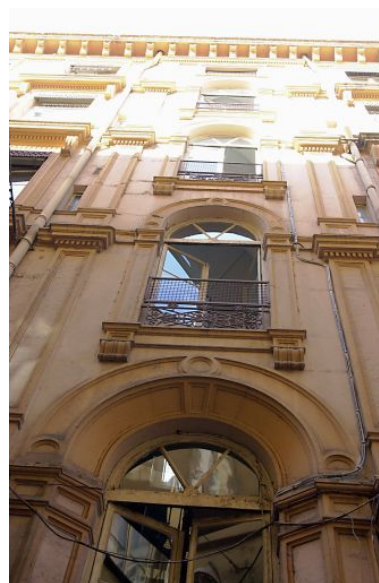

Façade sur la rue Pléney, détail de la travée d'escalier

Phot. Bernard Ducouret
IVR82_20046900143NUCA

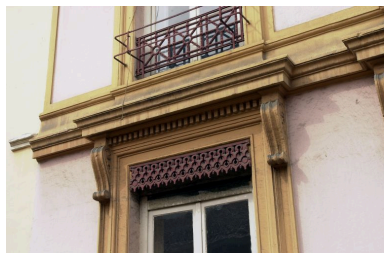

Façade sur la rue Pléney,
détail d'une fenêtre
Phot. A. Rémond
IVR82_20056900488NUCA



Alignement des boutiques rue
Pléney des immeubles 39 (au 1er
plan) et 41, rue Paul-Chenavard
Phot. Bernard Ducouret
IVR82_20046900138NUCA

Phot. Bernard Ducouret
IVR82_20046900145NUCA



Allée, vue vers l'escalier
Phot. Bernard Ducouret
IVR82_20046900146NUCA



Pavage de l'allée
Phot. Bernard Ducouret
IVR82_20046900147NUCA

Dossiers liés

Dossiers de synthèse :

Présentation de l'étude de la ville de Lyon (IA69000216) Rhône-Alpes, Rhône, Lyon

Présentation du quartier Saint-Nizier (IA69007056) Lyon, Saint-Nizier

Immeubles du quartier Saint-Nizier (IA69006513) Lyon, Saint-Nizier

Oeuvre(s) contenue(s) :

Oeuvre(s) en rapport :

Rue Centrale et Saint-Pierre, actuellement rue de Brest et rue Paul-Chenavard (IA69005968) Rhône-Alpes, Rhône, Lyon 2e, Saint-Nizier, rue de Brest , rue de Paul-Chenavard

Auteur(s) du dossier : Bernard Ducouret, Lore Deraïl

Copyright(s) : © Région Rhône-Alpes, Inventaire général du patrimoine culturel ; © Ville de Lyon



Façade principale sur la rue Paul-Chenavard, vue générale

IVR82_20046900140NUCA

Auteur de l'illustration : Maryannick Chalabi

Date de prise de vue : 2002

© Région Rhône-Alpes, Inventaire général du patrimoine culturel ; © Ville de Lyon
reproduction soumise à autorisation du titulaire des droits d'exploitation



Façade sur la rue Longue

IVR82_20046900141NUCA

Auteur de l'illustration : Bernard Ducouret

Date de prise de vue : 2003

© Région Rhône-Alpes, Inventaire général du patrimoine culturel ; © Ville de Lyon
reproduction soumise à autorisation du titulaire des droits d'exploitation



Façade principale sur la rue Paul-Chenavard, détail de l'élévation

IVR82_20046900142NUCA

Auteur de l'illustration : Maryannick Chalabi

Date de prise de vue : 2002

© Région Rhône-Alpes, Inventaire général du patrimoine culturel ; © Ville de Lyon
reproduction soumise à autorisation du titulaire des droits d'exploitation



Façade principale sur la rue Paul-Chenavard, porte

IVR82_20046900143NUCA

Auteur de l'illustration : Bernard Ducouret

Date de prise de vue : 2003

© Région Rhône-Alpes, Inventaire général du patrimoine culturel ; © Ville de Lyon
reproduction soumise à autorisation du titulaire des droits d'exploitation



Vue sur l'angle entre la rue Longue et la rue Pléney

IVR82_20056901538NUC

Auteur de l'illustration : Didier Gourbin

© Région Rhône-Alpes, Inventaire général du patrimoine culturel ; © Ville de Lyon
reproduction soumise à autorisation du titulaire des droits d'exploitation



Façade sur la rue Pléney, détail de la travée d'escalier

IVR82_20046900145NUCA

Auteur de l'illustration : Bernard Ducouret

Date de prise de vue : 2003

© Région Rhône-Alpes, Inventaire général du patrimoine culturel ; © Ville de Lyon
reproduction soumise à autorisation du titulaire des droits d'exploitation



Façade sur la rue Pléney, détail d'une fenêtre

IVR82_20056900488NUCA

Auteur de l'illustration : A. Rémond

Date de prise de vue : 2004

© Région Rhône-Alpes, Inventaire général du patrimoine culturel ; © Ville de Lyon
reproduction soumise à autorisation du titulaire des droits d'exploitation



Alignement des boutiques rue Pléney des immeubles 39 (au 1er plan) et 41, rue Paul-Chenavard

IVR82_20046900138NUCA

Auteur de l'illustration : Bernard Ducouret

Date de prise de vue : 2003

© Région Rhône-Alpes, Inventaire général du patrimoine culturel ; © Ville de Lyon
reproduction soumise à autorisation du titulaire des droits d'exploitation



Allée, vue vers l'escalier

IVR82_20046900146NUCA

Auteur de l'illustration : Bernard Ducouret

Date de prise de vue : 2003

© Région Rhône-Alpes, Inventaire général du patrimoine culturel ; © Ville de Lyon
reproduction soumise à autorisation du titulaire des droits d'exploitation



Pavage de l'allée

IVR82_20046900147NUCA

Auteur de l'illustration : Bernard Ducouret

Date de prise de vue : 2003

© Région Rhône-Alpes, Inventaire général du patrimoine culturel ; © Ville de Lyon
reproduction soumise à autorisation du titulaire des droits d'exploitation