Rhône-Alpes, Loire
Montverdun
la Guilloche

Fontaine de dévotion de saint Porchaire

Références du dossier

Numéro de dossier : IA42000675
Date de l'enquête initiale : 2000
Date(s) de rédaction : 2002
Cadre de l'étude : inventaire topographique Canton de Boën - Sail-sous-Couzan
Degré d'étude : étudié

Désignation

Dénomination : fontaine de dévotion
Vocable : saint Porchaire

Compléments de localisation

Milieu d'implantation : isolé
Références cadastrales : . 1986 B1 non cadastré (vers 1391)

Historique

L'édicule n'est pas représenté sur le cadastre de (ni sur le cadastre de 1986). Il figure sur une carte postale datant du début du 20e siècle.

Période(s) principale(s) : limite 19e siècle 20e siècle

Description

La source est protégée par un petit édicule aux murs de maçonnerie mêlée (brique, moellons) couvert d'un toit à 2 pans en tuiles plates mécaniques. La toiture est bordée de planches de bois festonnées et sommée d'une croix. L'édifice présente une seule ouverture, une baie en plein cintre permettant d'entrevoir la statue de saint Porchaire placée dans une niche aménagée dans le mur du fond. Cette baie était autrefois protégée par une grille dont on devine les trous de scellement sur une photographie ancienne ; celle-ci montre également un décor sur l'enduit : une bordure claire et des inscriptions peintes.

Eléments descriptifs

Matériau(x) du gros-oeuvre, mise en oeuvre et revêtement : brique ; moellon
Matériau(x) de couverture : tuile plate mécanique
Étage(s) ou vaisseau(x) : rez-de-chaussée, 1 vaisseau
Type(s) de couverture : toit à deux pans

Décor

Techniques : peinture
Représentations : ornement géométrique
Précision sur les représentations :

Inscriptions hagiographiques et prières, (disparues, voir relevé en annexe).

Statut, intérêt et protection

Statut de la propriété : propriété publique

Références documentaires

Liens web

- http://www.patrimoine.rhonealpes.fr/DOSSNUM/BOEN/ia42000675/index.htm : http://www.patrimoine.rhonealpes.fr/DOSSNUM/BOEN/ia42000675/index.htm

Illustrations

Vue générale.
Phot. Caroline Guibaud
IVR82_20004201170ZE

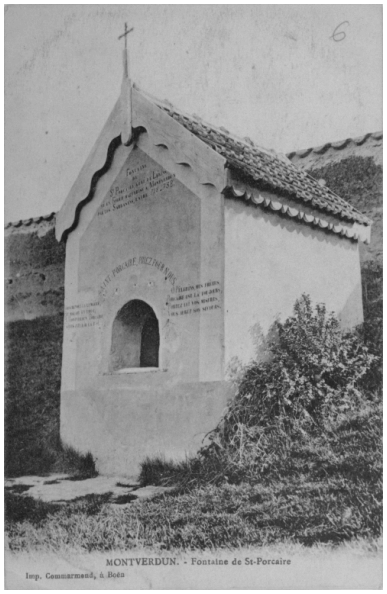

MONTVERDUN. - Fontaine de St-Porcaire. Imp. Commarmond, à Boën.
Repro. Eric Dessert
IVR82_20024200178XB

Vue d'ensemble.
Phot. Jean-Marie Refflé
IVR82_20024200894X

Dossiers liés

Oeuvre(s) contenue(s) :
Statue : saint Porchaire (IM42000879) Rhône-Alpes, Loire, Montverdun, la Guilloche

Auteur(s) du dossier : Caroline Guibaud, Thierry Monnet
Copyright(s) : © Région Rhône-Alpes, Inventaire général du patrimoine culturel

Vue générale.

IVR82_20004201170ZE
Auteur de l'illustration : Caroline Guibaud
© Région Rhône-Alpes, Inventaire général du patrimoine culturel
reproduction soumise à autorisation du titulaire des droits d'exploitation

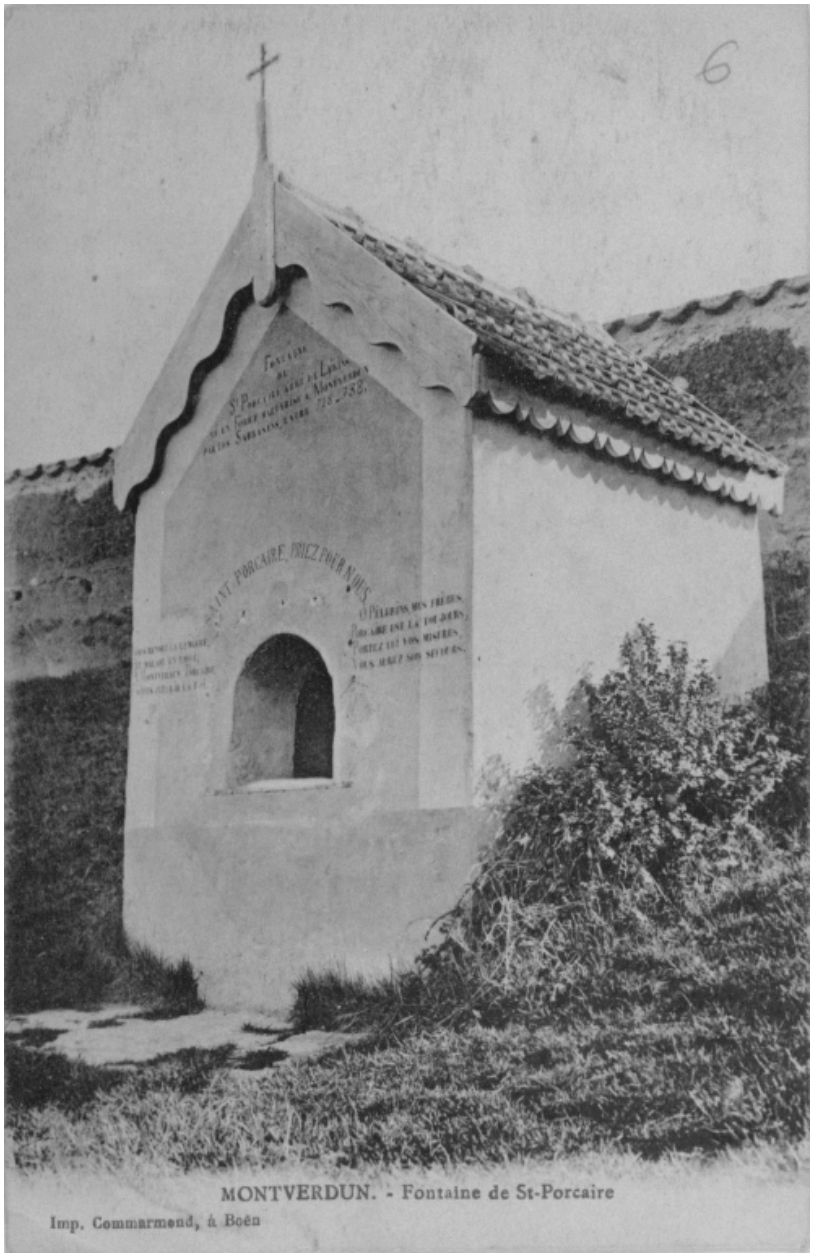

MONTVERDUN. - Fontaine de St-Porcaire. Imp. Commarmond, à Boën.

Référence du document reproduit :

- **Carte postale. MONTVERDUN. - Fontaine de St-Porcaire. Imp. Commarmond, à Boën.**
  MONTVERDUN. - Fontaine de St-Porcaire. Imp. Commarmond, à Boën. / Carte postale, v. 1912. Collection particulière.
  Collection particulière

IVR82_20024200178XB
Auteur de l'illustration (reproduction) : Eric Dessert
Date de prise de vue : 2001
© Région Rhône-Alpes, Inventaire général du patrimoine culturel ; © Collection particulière
reproduction soumise à autorisation du titulaire des droits d'exploitation

Vue d'ensemble.

IVR82_20024200894X
Auteur de l'illustration : Jean-Marie Refflé
Date de prise de vue : 2001
© Région Rhône-Alpes, Inventaire général du patrimoine culturel
reproduction soumise à autorisation du titulaire des droits d'exploitation