Rhône-Alpes, Savoie
Aix-les-Bains
Plaine de Marlioz
99, 101, 103 avenue de Marlioz

Maisons en série (série de 3)

Références du dossier

Numéro de dossier : IA73001666
Date de l'enquête initiale : 2008
Date(s) de rédaction : 2008
Cadre de l'étude : inventaire topographique Inventaire de la Ville d'Aix-les-Bains
Degré d'étude : monographié

Désignation

Dénomination : maison
Précision sur la dénomination : maisons en série (série de 3)
Parties constituantes non étudiées : garage

Compléments de localisation

Milieu d'implantation : en ville
Références cadastrales : 1879. E 566 p., 568 p., 569 p. ; 2004. AT 2-4, 115, 145-147

Historique

Cet ensemble de trois maisons identiques a été réalisé en 1951 pour la Société Savoisienne de Constructions Electriques désireuse d'assurer un logement convenable à son personnel. La construction préfabriquée a été exécutée par la Société Industrielle de Construction et de Travaux, dont le siège était à Paris et l'usine à Aoste (Isère).

Période(s) principale(s) : 3e quart 20e siècle
Dates : 1951 (daté par source)
Auteur(s) de l'oeuvre : Société Industrielle de Construction et de Travaux (maître d'oeuvre, attribution par source)
Personne(s) liée(s) à l'histoire de l'oeuvre : Société Savoisienne de Constructions Electriques (commanditaire)

Description

Ces trois petites maisons préfabriquées, implantées à l'extrémité nord du domaine de Marlioz, sont séparées de la rue par la clôture de ce parc. Elles occupent la partie haute du terrain en forte pente, accessible par un portail commun, situé au nord, qui débouche sur une allée goudronnée parallèle à l'avenue et sur une barre de trois garages. A droite de ces garages, un escalier droit conduit à la première maison.

Eléments descriptifs

Matériau(x) du gros-oeuvre, mise en oeuvre et revêtement : béton
Matériau(x) de couverture : tuile mécanique
Étage(s) ou vaisseau(x) : étage de soubassement, rez-de-chaussée surélevé
Type(s) de couverture : toit en pavillon
Escaliers : escalier de distribution extérieur : escalier droit, en maçonnerie

Statut, intérêt et protection

Statut de la propriété : propriété privée

Références documentaires

Documents d'archive

- **AC Aix-les-Bains. 184 W 11, n° 165. Permis de construire accordé à M. le directeur de la S.S.C.E.**
  AC Aix-les-Bains. 184 W 11, n° 165. **Permis de construire accordé à M. le directeur de la S.S.C.E. pour l'édification de trois maisons d'habitation sur un terrain dénommé Parc de Marlioz**, 28 mars 1951

Documents figurés

- **Maison type Strasbourg. Fondations, plan du sous-sol / Société Industrielle de Constructions et de**
  Maison type Strasbourg. Fondations, plan du sous-sol / Société Industrielle de Constructions et de Travaux. Aoste, 16 décembre 1950. Ech. 1 : 5, 1 :2. 1 tirage de plan ; 51 x 75 cm (AC Aix-les-Bains : 184 W 11, n° 165)

- **Maison type Strasbourg. Rez-de-chaussée / Société Industrielle de Constructions et de Travaux.**
  Maison type Strasbourg. Rez-de-chaussée / Société Industrielle de Constructions et de Travaux. Aoste, 18 décembre 1950. Ech. 1 : 5. 1 tirage de plan ; 55 x 90 cm (AC Aix-les-Bains : 184 W 11, n° 165)

- **Maison type Strasbourg. Etage / Société Industrielle de Constructions et de Travaux. Aoste, 20**
  Maison type Strasbourg. Etage / Société Industrielle de Constructions et de Travaux. Aoste, 20 décembre 1950. Ech. 1 : 5. 1 tirage de plan ; 55 x 90 cm (AC Aix-les-Bains : 184 W 11, n° 165)

- **[S.S.C.E. 3 maisons en série] / Edouard Navello. Aix-les-Bains, [1950]. 1 photogr. : plaque de**
  [S.S.C.E. 3 maisons en série] / Edouard Navello. Aix-les-Bains, [1950]. 1 photogr. : plaque de verre ; 13 x 18 cm (AC Aix-les-Bains. Navello 0693)

Annexe 1

ANNEXE 1
Pièce annexe à la demande de permis de construire, 8 février 1951, (AC Aix-les-Bains, 184 W 11, n° 165)
Etant donné l'extension constante de notre personnel et les difficultés de logement à Aix-les-Bains, il n'est pas possible d'assurer des logements convenables à notre personnel et nous désirons édifier d'urgence, en première nécessité, les trois logements prévus dans la demande d'autorisation de construire.
Nous rappelons pour mémoire les nombreuses commandes que nous avons actuellement à exécuter tant pour l'Electricité de France, les Houillères nationales que pour l'exportation, qui ont nécessité l'extension de nos services administratifs, commerciaux et techniques.
Nous vous signalons par ailleurs que ces maisons préfabriquées seront installées très rapidement et que le montage en sera terminé courant avril..

Illustrations

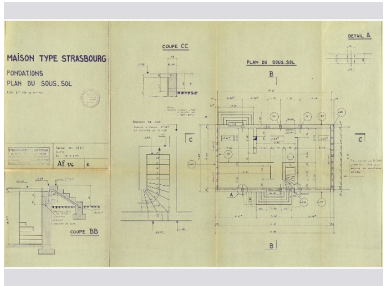

Plan du sous-sol et
coupe sur l'escalier
Repro. François Fouger
IVR82_20087300375NUCB

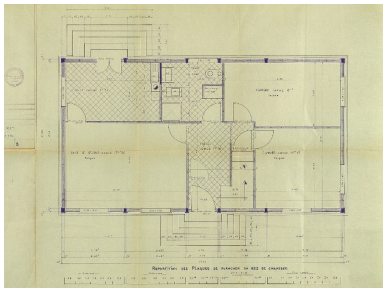

Plan du rez-de-chaussée
Repro. François Fouger
IVR82_20087300376NUCB

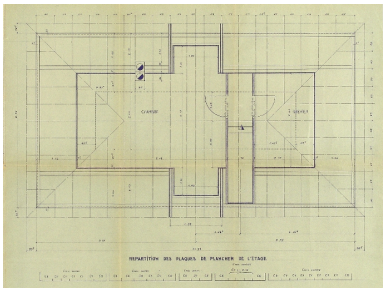

Plan de l'étage
Repro. François Fouger
IVR82_20087300377NUCB

Vue générale
Repro. François Fouger
IVR82_20097300994NUCB

Vue générale de l'entrée
Phot. François Fouger
IVR82_20087300111NUCA

Garages
Phot. François Fouger
IVR82_20087300115NUCA

Dossiers liés

Dossiers de synthèse :
Généralités (IA73001081) Aix-les-Bains
Oeuvre(s) contenue(s) :
Oeuvre(s) en rapport :
Avenue de Marlioz (IA73001270) Rhône-Alpes, Savoie, Aix-les-Bains, Plaine de Marlioz
Secteur urbain, Plaine de Marlioz (IA73001158) Rhône-Alpes, Savoie, Aix-les-Bains, Plaine de Marlioz
Maison (IA73001668) Aix-les-Bains, Plaine de Marlioz, 103 avenue de Marlioz
Maison (IA73001667) Aix-les-Bains, Plaine de Marlioz, 101 avenue de Marlioz
Maison (IA73001653) Aix-les-Bains, Plaine de Marlioz, 99 avenue de Marlioz

Auteur(s) du dossier : Marie-Reine Jazé-Charvolin, Joël Lagrange
Copyright(s) : © Région Rhône-Alpes, Inventaire général du patrimoine culturel ; © Ville d'Aix-les-Bains

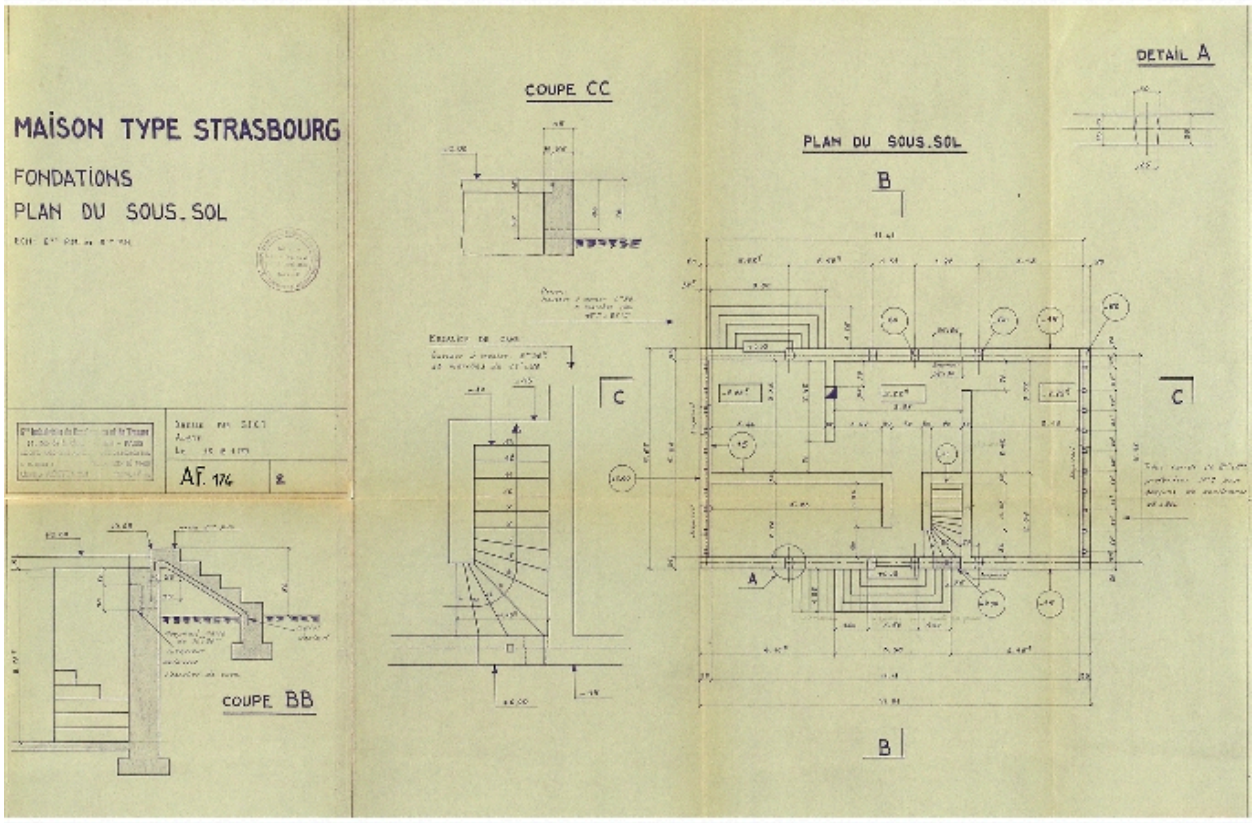

Plan du sous-sol et coupe sur l'escalier

Référence du document reproduit :

- **Maison type Strasbourg. Fondations, plan du sous-sol / Société Industrielle de Constructions et de**
Maison type Strasbourg. Fondations, plan du sous-sol / Société Industrielle de Constructions et de Travaux. Aoste, 16 décembre 1950. Ech. 1 : 5, 1 :2. 1 tirage de plan ; 51 x 75 cm (AC Aix-les-Bains : 184 W 11, n° 165)

- **Maison type Strasbourg. Fondations, plan du sous-sol / Société Industrielle de Constructions et de**
Maison type Strasbourg. Fondations, plan du sous-sol / Société Industrielle de Constructions et de Travaux. Aoste, 16 décembre 1950. Ech. 1 : 5, 1 :2. 1 tirage de plan ; 51 x 75 cm (AC Aix-les-Bains : 184 W 11, n° 165)

IVR82_20087300375NUCB
Auteur de l'illustration (reproduction) : François Fouger
© Archives municipales d'Aix-les-Bains
reproduction soumise à autorisation du titulaire des droits d'exploitation

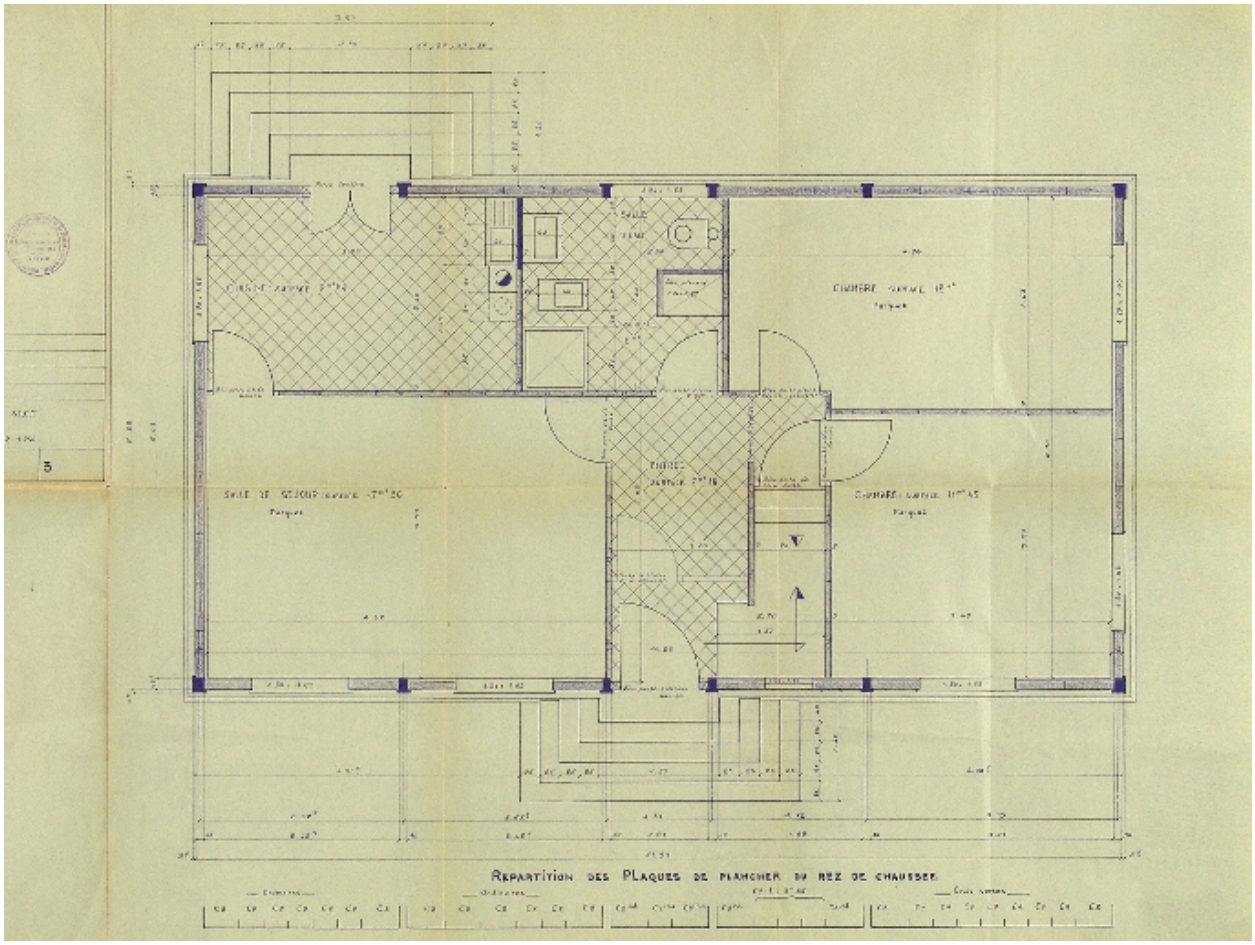

Plan du rez-de-chaussée

Référence du document reproduit :

- **Maison type Strasbourg. Rez-de-chaussée / Société Industrielle de Constructions et de Travaux. Maison type Strasbourg. Rez-de-chaussée** / Société Industrielle de Constructions et de Travaux. Aoste, 18 décembre 1950. Ech. 1 : 5. 1 tirage de plan ; 55 x 90 cm (AC Aix-les-Bains : 184 W 11, n° 165)

- **Maison type Strasbourg. Rez-de-chaussée / Société Industrielle de Constructions et de Travaux. Maison type Strasbourg. Rez-de-chaussée** / Société Industrielle de Constructions et de Travaux. Aoste, 18 décembre 1950. Ech. 1 : 5. 1 tirage de plan ; 55 x 90 cm (AC Aix-les-Bains : 184 W 11, n° 165)

IVR82_20087300376NUCB
Auteur de l'illustration (reproduction) : François Fouger
© Archives municipales d'Aix-les-Bains
reproduction soumise à autorisation du titulaire des droits d'exploitation

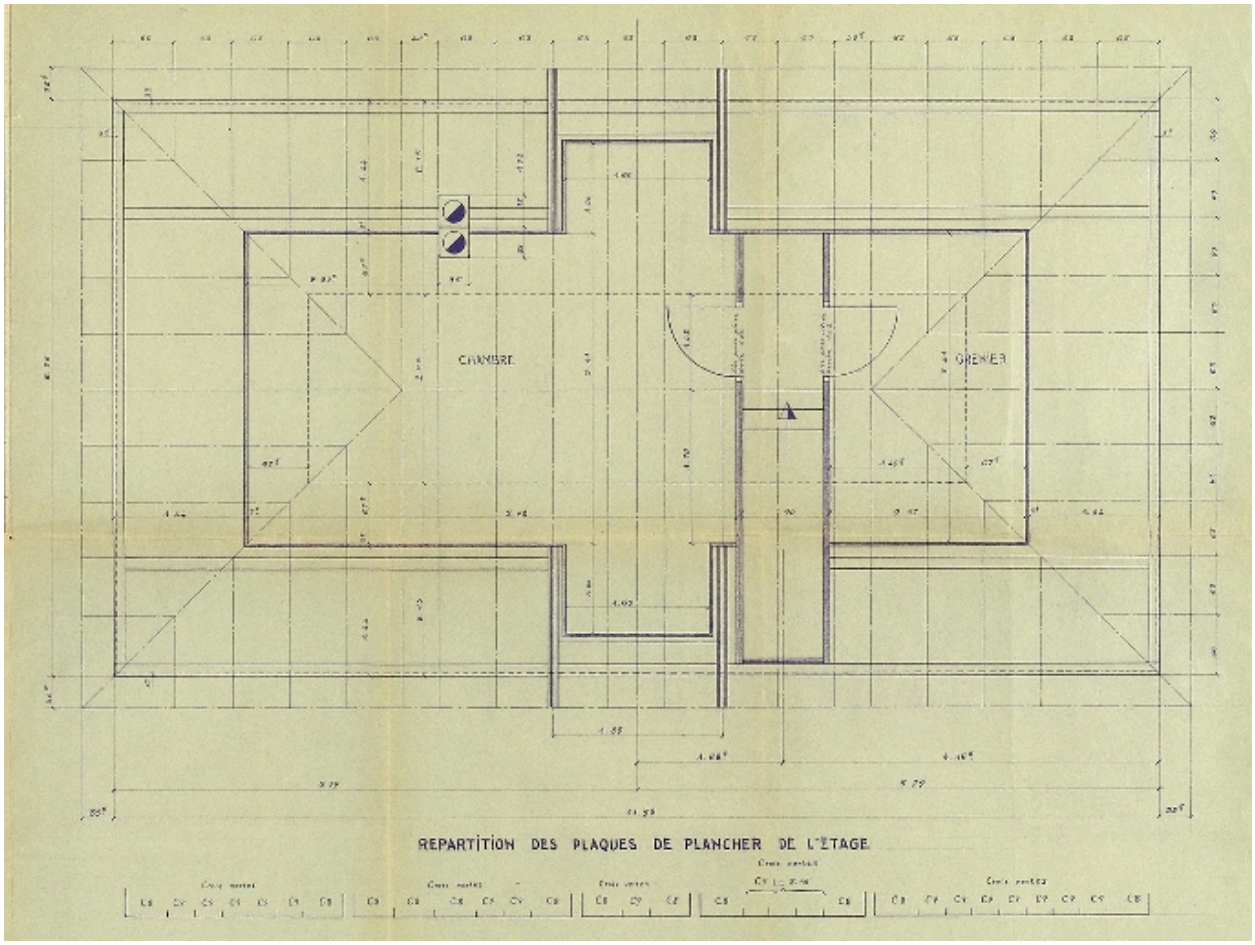

Plan de l'étage

Référence du document reproduit :

- **Maison type Strasbourg. Etage / Société Industrielle de Constructions et de Travaux. Aoste, 20**
  Maison type Strasbourg. Etage / Société Industrielle de Constructions et de Travaux. Aoste, 20 décembre 1950. Ech. 1 : 5. 1 tirage de plan ; 55 x 90 cm (AC Aix-les-Bains : 184 W 11, n° 165)

- **Maison type Strasbourg. Etage / Société Industrielle de Constructions et de Travaux. Aoste, 20**
  Maison type Strasbourg. Etage / Société Industrielle de Constructions et de Travaux. Aoste, 20 décembre 1950. Ech. 1 : 5. 1 tirage de plan ; 55 x 90 cm (AC Aix-les-Bains : 184 W 11, n° 165)

IVR82_20087300377NUCB
Auteur de l'illustration (reproduction) : François Fouger
© Archives municipales d'Aix-les-Bains
reproduction soumise à autorisation du titulaire des droits d'exploitation

Vue générale

Référence du document reproduit :

- **[S.S.C.E. 3 maisons en série] / Edouard Navello. Aix-les-Bains, [1950]. 1 photogr. : plaque de**
  [S.S.C.E. 3 maisons en série] / Edouard Navello. Aix-les-Bains, [1950]. 1 photogr. : plaque de verre ; 13 x 18 cm (AC Aix-les-Bains. Navello 0693)

- **[S.S.C.E. 3 maisons en série] / Edouard Navello. Aix-les-Bains, [1950]. 1 photogr. : plaque de**
  [S.S.C.E. 3 maisons en série] / Edouard Navello. Aix-les-Bains, [1950]. 1 photogr. : plaque de verre ; 13 x 18 cm (AC Aix-les-Bains. Navello 0693)

IVR82_20097300994NUCB
Auteur de l'illustration (reproduction) : François Fouger
© Archives municipales d'Aix-les-Bains
reproduction soumise à autorisation du titulaire des droits d'exploitation

Vue générale de l'entrée

IVR82_20087300111NUCA
Auteur de l'illustration : François Fouger
© Région Rhône-Alpes, Inventaire général du patrimoine culturel ; © Ville d'Aix-les-Bains
reproduction soumise à autorisation du titulaire des droits d'exploitation

Garages

IVR82_20087300115NUCA
Auteur de l'illustration : François Fouger
© Région Rhône-Alpes, Inventaire général du patrimoine culturel ; © Ville d'Aix-les-Bains
reproduction soumise à autorisation du titulaire des droits d'exploitation