Lyon 7e
la Guillotière
25 rue Rachais

Immeuble, atelier

Références du dossier

Numéro de dossier : IA69006953
Date de l'enquête initiale : 2008
Date(s) de rédaction : 2011
Cadre de l'étude : inventaire topographique Inventaire de la Ville de Lyon
Degré d'étude : repéré

Désignation

Dénomination : immeuble, atelier
Parties constituantes non étudiées : cour

Compléments de localisation

Milieu d'implantation : en ville
Références cadastrales : 1999, AE, 57

Historique

En 1824, terre propriété de Massard Xavier, puis Raphanel, puis Palanchon Emile, à Lozanne, en 1882 ; immeuble imposé en 1886 (AD Rhône, 3P123-89). Propriété de la veuve Palanchon en 1913 (AC Lyon, 4 S 234) Entreprise de plomberie, zinguerie, sanitaires et chauffage depuis 1928 ; atelier construit dans les années 1960 (communication orale du propriétaire).

Période(s) principale(s) : 4e quart 19e siècle

Description

Immeuble de trois étages carrés séparés par un bandeau en pierre de taille mouluré, encadrements des baies en calcaire clair avec lambrequins en fonte et stores à lamelles en bois anciens. Le rez-de-chaussée a visblement été remanié, peut-être en même temps qu ela construction de l'atelier dans la cour, dans les années 1960. Loge de concierge au milieu de la première volée de l'escalier.

Eléments descriptifs

Matériau(x) du gros-oeuvre, mise en oeuvre et revêtement : enduit ; moellon
Matériau(x) de couverture : tuile, tôle ondulée
Étage(s) ou vaisseau(x) : sous-sol, 3 étages carrés
Élévations extérieures : élévation à travées
Type(s) de couverture : toit à longs pans ; croupe
Escaliers : escalier dans-oeuvre : escalier tournant à retours avec jour, en maçonnerie

Typologies et état de conservation

Typologies : trois corps de bâtiment en U
État de conservation : bon état

Statut, intérêt et protection

Statut de la propriété : propriété privée

Illustrations

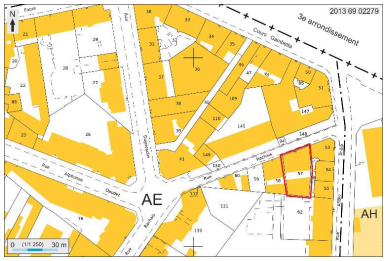

Plan masse et de situation,
extrait de http://cadastre.gouv.fr
Dess. André Céréza
IVR82_20136902279NUDA

Vue générale depuis le nord-est
Phot. Maryannick Chalabi
IVR82_20116904195NUCA

Elévation antérieure, vue partielle
Phot. Maryannick Chalabi
IVR82_20116904907NUCA

Elévation postérieure, vue partielle
Phot. Maryannick Chalabi
IVR82_20116904908NUCA

Cour
Phot. Maryannick Chalabi
IVR82_20116904909NUCA

Vestibule et 1ère volée de l'escalier
Phot. Maryannick Chalabi
IVR82_20116904910NUCA

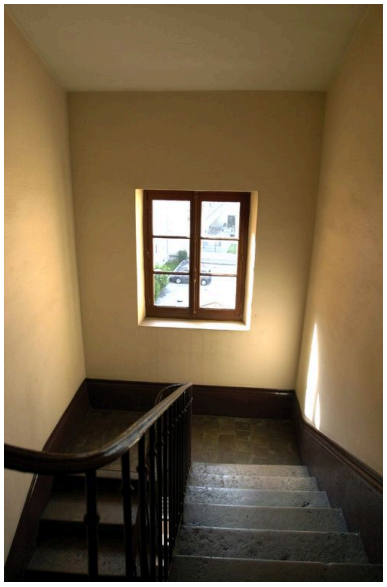

Dernière volée de l'escalier
Phot. Maryannick Chalabi
IVR82_20116904911NUCA

Atelier sur cour
Phot. Maryannick Chalabi
IVR82_20116904912NUCA

Atelier et cour, vus depuis le haut
Phot. Maryannick Chalabi
IVR82_20116904913NUCA

Dossiers liés

Dossiers de synthèse :
Présentation du secteur d'étude Lyon Guillotière (IA69005009) Rhône-Alpes, Rhône, Lyon 7e, la Guillotière
Immeubles du secteur d'étude La Guillotière (IA69005010) Lyon 7e, la Guillotière
Oeuvre(s) contenue(s) :
Oeuvre(s) en rapport :
Îlot Grande rue de la Guillotière, Abbé-Boisard, Garibaldi, Gambetta, André-Philip, Rachais (IA69006978) Rhône-Alpes, Rhône, Lyon 7e, la Guillotière, grande rue de la Guillotière , rue Abbé-boisard , rue Garibaldi , cours Gambetta , rue André-Philip , rue Rachais
Rue Rachais (IA69006660) Rhône-Alpes, Rhône, Lyon 7e, la Guillotière, rue Rachais

Auteur(s) du dossier : Catherine Guégan, Maryannick Chalabi
Copyright(s) : © Région Rhône-Alpes, Inventaire général du patrimoine culturel ; © Ville de Lyon

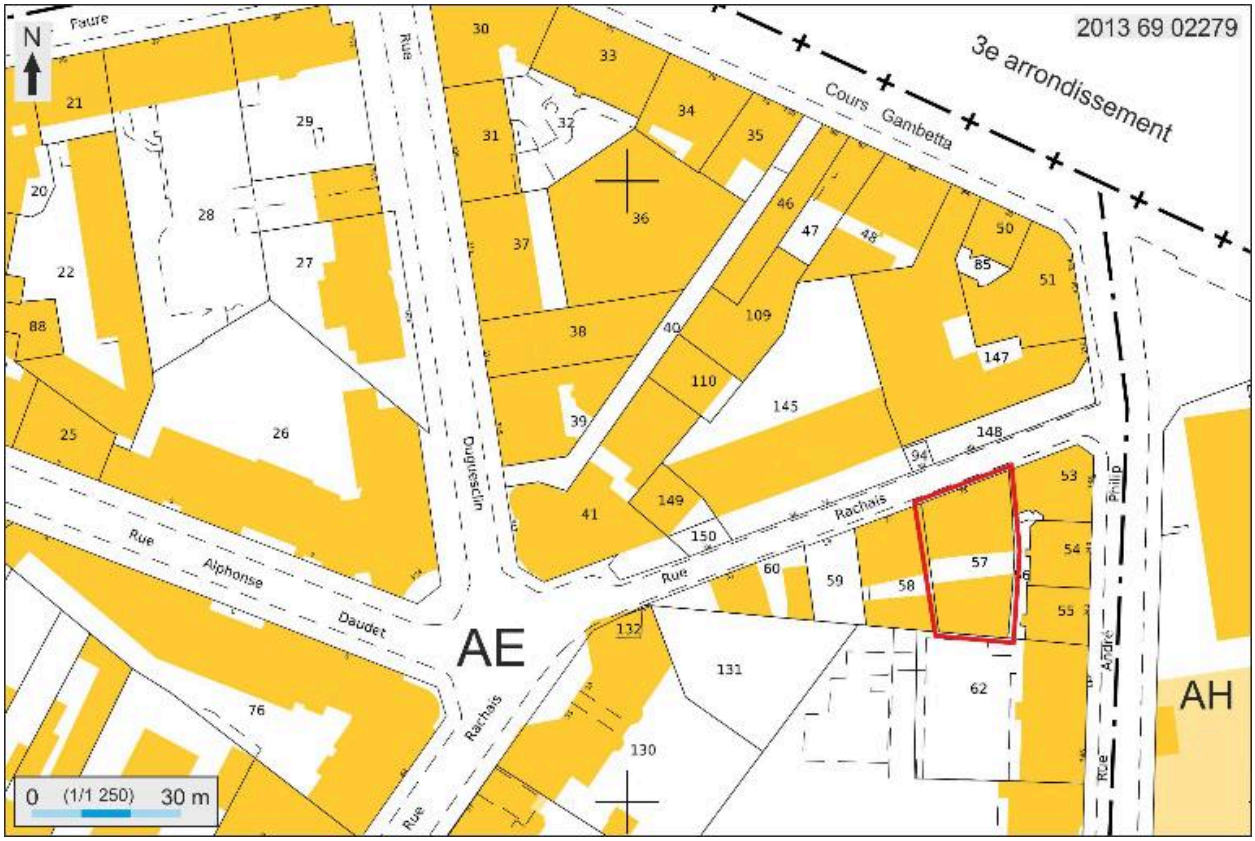

Plan masse et de situation, extrait de http://cadastre.gouv.fr

IVR82_20136902279NUDA
Auteur de l'illustration : André Céréza
Date de prise de vue : 2013
© Région Rhône-Alpes, Inventaire général du patrimoine culturel ; © Ministère des finances, CIDF, Service du cadastre
reproduction soumise à autorisation du titulaire des droits d'exploitation

Vue générale depuis le nord-est

IVR82_20116904195NUCA
Auteur de l'illustration : Maryannick Chalabi
Date de prise de vue : 2007
© Région Rhône-Alpes, Inventaire général du patrimoine culturel ; © Ville de Lyon
reproduction soumise à autorisation du titulaire des droits d'exploitation

Elévation antérieure, vue partielle

IVR82_20116904907NUCA
Auteur de l'illustration : Maryannick Chalabi
Date de prise de vue : 2007
© Région Rhône-Alpes, Inventaire général du patrimoine culturel ; © Ville de Lyon
reproduction soumise à autorisation du titulaire des droits d'exploitation

Elévation postérieure, vue partielle

IVR82_20116904908NUCA
Auteur de l'illustration : Maryannick Chalabi
Date de prise de vue : 2007
© Région Rhône-Alpes, Inventaire général du patrimoine culturel ; © Ville de Lyon
reproduction soumise à autorisation du titulaire des droits d'exploitation

Cour

IVR82_20116904909NUCA
Auteur de l'illustration : Maryannick Chalabi
Date de prise de vue : 2007
© Région Rhône-Alpes, Inventaire général du patrimoine culturel ; © Ville de Lyon
reproduction soumise à autorisation du titulaire des droits d'exploitation

Vestibule et 1ère volée de l'escalier

IVR82_20116904910NUCA
Auteur de l'illustration : Maryannick Chalabi
Date de prise de vue : 2007
© Région Rhône-Alpes, Inventaire général du patrimoine culturel ; © Ville de Lyon
reproduction soumise à autorisation du titulaire des droits d'exploitation

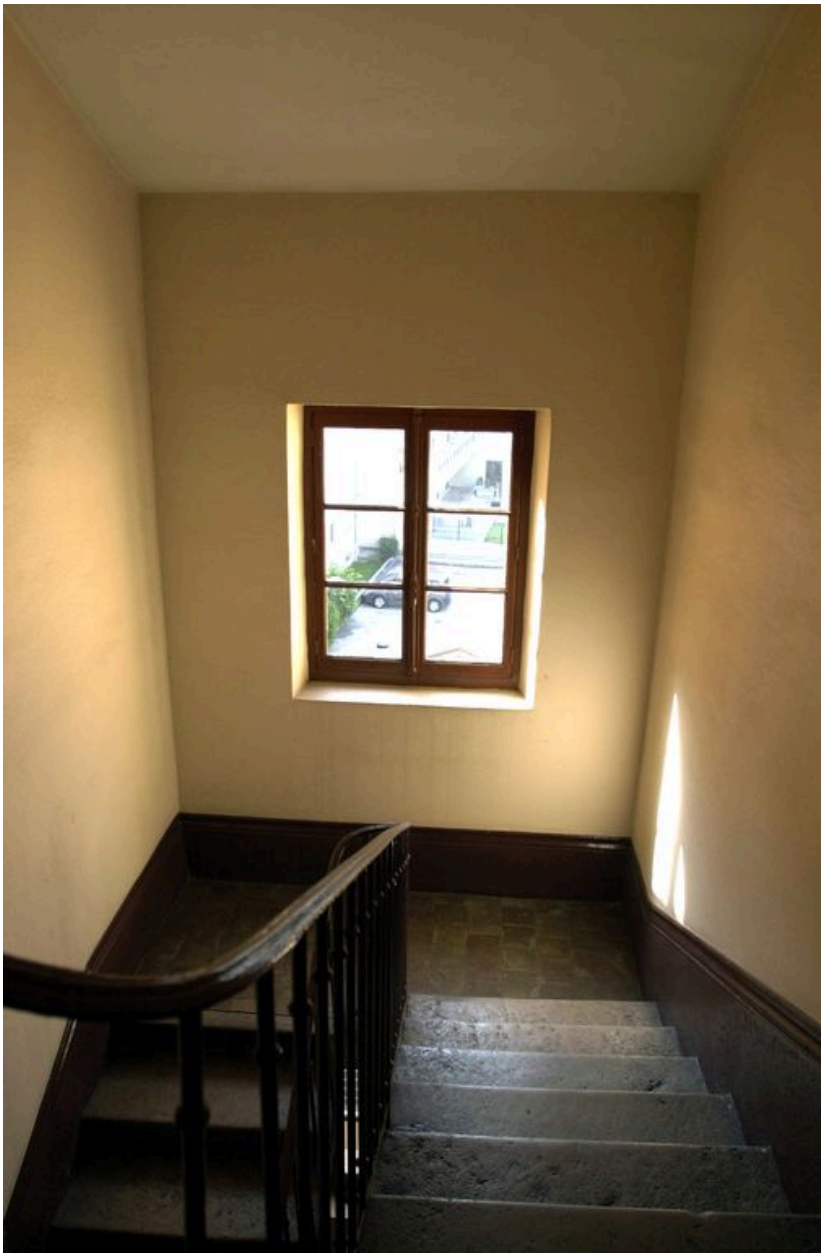

Dernière volée de l'escalier

IVR82_20116904911NUCA
Auteur de l'illustration : Maryannick Chalabi
Date de prise de vue : 2007
© Région Rhône-Alpes, Inventaire général du patrimoine culturel ; © Ville de Lyon
reproduction soumise à autorisation du titulaire des droits d'exploitation

Atelier sur cour

IVR82_20116904912NUCA
Auteur de l'illustration : Maryannick Chalabi
Date de prise de vue : 2007
© Région Rhône-Alpes, Inventaire général du patrimoine culturel ; © Ville de Lyon
reproduction soumise à autorisation du titulaire des droits d'exploitation

Atelier et cour, vus depuis le haut

IVR82_20116904913NUCA
Auteur de l'illustration : Maryannick Chalabi
Date de prise de vue : 2007
© Région Rhône-Alpes, Inventaire général du patrimoine culturel ; © Ville de Lyon
reproduction soumise à autorisation du titulaire des droits d'exploitation