Lyon 2e
Confluent
183-185 cours Charlemagne , 82-83 quai Perrache

Ensemble de quatre immeubles

Références du dossier

Numéro de dossier : IA69000456
Date de l'enquête initiale : 2001
Date(s) de rédaction : 2001
Cadre de l'étude : inventaire topographique Inventaire de la Ville de Lyon
Degré d'étude : étudié

Désignation

Dénomination : immeuble
Parties constituantes non étudiées : cour, conciergerie, boutique

Compléments de localisation

Milieu d'implantation : en ville
Références cadastrales : 1999. BH 13-14, 16-17

Historique

Ensemble de 4 immeubles construit en 1912 pour Jean-Marc Béchevet, demeurant à Viviers, Ardèche (183 cours Charlemagne et 83 quai Perrache), et pour Jules-Théodore Revaclier, marchand de bois à Genève (185 cours Charlemagne et 82 quai Perrache), sur les plans des architectes Louis Richardy et Tony Blein ; les travaux sont réalisés par l'entreprise de maçonnerie Paul Bouchon et Desseauve. Les carreaux de ciment moulé utilisés pour le pavement des vestibules pourraient provenir de la fabrique Larmande, à Viviers.

Période(s) principale(s) : 1er quart 20e siècle
Dates : 1907 (daté par source)
Auteur(s) de l'oeuvre : Louis Richardy (architecte, attribution par source), Tony Blein (architecte, attribution par source), Paul Bouchon (entrepreneur de maçonnerie, attribution par source), Desseauve (entrepreneur de maçonnerie, attribution par source)
Personne(s) liée(s) à l'histoire de l'oeuvre : Jean-Marc Béchevet (commanditaire), Jules-Théodore Revaclier (commanditaire)

Description

Chaque immeuble est construit selon la même disposition, mais seuls les immeubles du quai Perrache ont des boutiques en rez-de-chaussée. Les vestibules d'entrée sont pavés de carreaux de ciment moulé. Chaque immeuble possède sa loge de concierge construite dans la cour, couverte d'un toit en pavillon en zinc et accessible depuis le palier de la 1ère volée d'escalier ; celle du 183 cours Charlemagne est construite sur pilotis, les 3 autres s'élèvent sur 2 niveaux.

Eléments descriptifs

Matériau(x) du gros-oeuvre, mise en oeuvre et revêtement : résidu industriel en gros oeuvre ; béton ; enduit
Matériau(x) de couverture : tuile plate mécanique, zinc en couverture
Étage(s) ou vaisseau(x) : sous-sol, 4 étages carrés
Type(s) de couverture : toit à longs pans ; toit en pavillon
Escaliers : escalier dans-oeuvre : escalier tournant à retours avec jour

Typologies et état de conservation

Typologies : immeuble sur rue avec cour à l'arrière ; immeuble à un corps de bâtiment
État de conservation : bon état

Décor

Techniques : céramique
Précision sur les représentations :

Carreaux de ciment moulé dans les vestibules.

Dimensions

Mesures : h : 1 790 cm ; h : 1 745 cm

Statut, intérêt et protection

1790 h (cours Charlemagne) ; 1745 h (quai Perrache)

Statut de la propriété : propriété privée

Références documentaires

Documents d'archive

- **AD Rhône. 3P 123/46-47. Matrices cadastrales des propriétés bâties. 1912-1944**
  AD Rhône. 3P 123/46-47. **Matrices cadastrales des propriétés bâties**. 1912-1944

Documents figurés

- **Maison de Monsieur Béchevet. Quai Perrache. Plan de distribution du rez-de-chaussée ; plan de Maison de Monsieur Béchevet. Quai Perrache**. Plan de distribution du rez-de-chaussée ; plan de distribution des étages ; élévation ; coupe transversale, par Louis Richardy et Tony Blein, 28 août 1907. 1 :200. Bleu. (AC Lyon : 1097 WP 98 fichiers sanitaires quai Perrache 31-90)

Illustrations

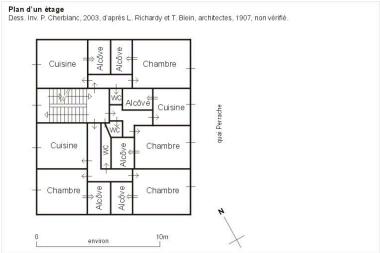

Plan de l'étage, d'après L. Richardy et T. Blein, 1907
Dess. Paul Cherblanc, Autr. Richardy L (architecte), Autr. Blein Tony (architecte)__
IVR82_20036903350NUD

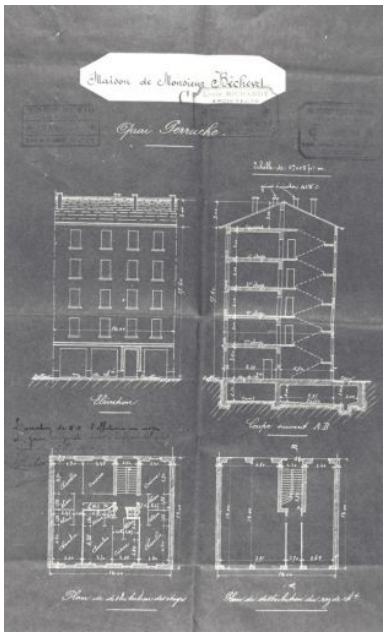

Plans, coupe, élévation / Louis Richardy et Tony Blein, 28 août 1907 (AC Lyon : 1097 WP 98)
Phot. Jean-Marie Refflé, Autr. Louis Richardy, Autr. Tony Blein

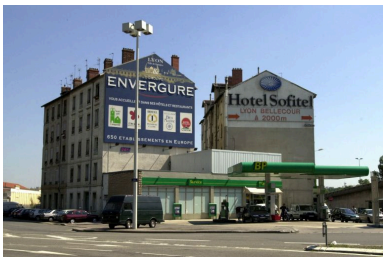

Vue générale depuis le sud
Phot. François Blanchetière
IVR82_20016901886NUCA

IVR82_20026900072X

Elévation principale,
183 cours Charlemagne
Phot. François Blanchetière
IVR82_20016901892NUCA

Elévation principale,
185 cours Charlemagne
Phot. François Blanchetière
IVR82_20016901893NUCA

Elévation principale, 82 quai Perrache
Phot. François Blanchetière
IVR82_20016901894NUCA

Elévation principale, 83 quai Perrache
Phot. François Blanchetière
IVR82_20016901895NUCA

Elévation postérieure,
82 quai Perrache
Phot. François Blanchetière
IVR82_20016901896NUCA

Vue d'ensemble de la cour commune
et des toits des loges de concierge
Phot. François Blanchetière
IVR82_20016901889NUCA

Détail du carrelage du vestibule,
183 cours Charlemagne
Phot. François Blanchetière
IVR82_20016901897NUCA

Détail du carrelage du vestibule,
183 cours Charlemagne
Phot. François Blanchetière
IVR82_20016901898NUCA

Détail du carrelage du
vestibule, 82 quai Perrache
Phot. François Blanchetière
IVR82_20016901899NUCA

Détail du carrelage du vestibule, 82 quai Perrache
Phot. François Blanchetière
IVR82_20016901900NUCA

Détail du carrelage du vestibule, 83 quai Perrache
Phot. François Blanchetière
IVR82_20016902065NUCA

Dossiers liés

Dossiers de synthèse :
Immeuble (IA69000496) Lyon 2e, Confluent
Oeuvre(s) contenue(s) :
Oeuvre(s) en rapport :
Avenue dite cours Charlemagne (IA69000429) Rhône-Alpes, Rhône, Lyon 2e, Confluent, cours Charlemagne
Ensemble d'édifices à cour commune (IA69000454) Lyon 2e, Confluent, 80-83 quai Perrache , 177, 183, 185 cours Charlemagne

Auteur(s) du dossier : Maryannick Chalabi, François Blanchetière
Copyright(s) : © Région Rhône-Alpes, Inventaire général du patrimoine culturel ; © Ville de Lyon

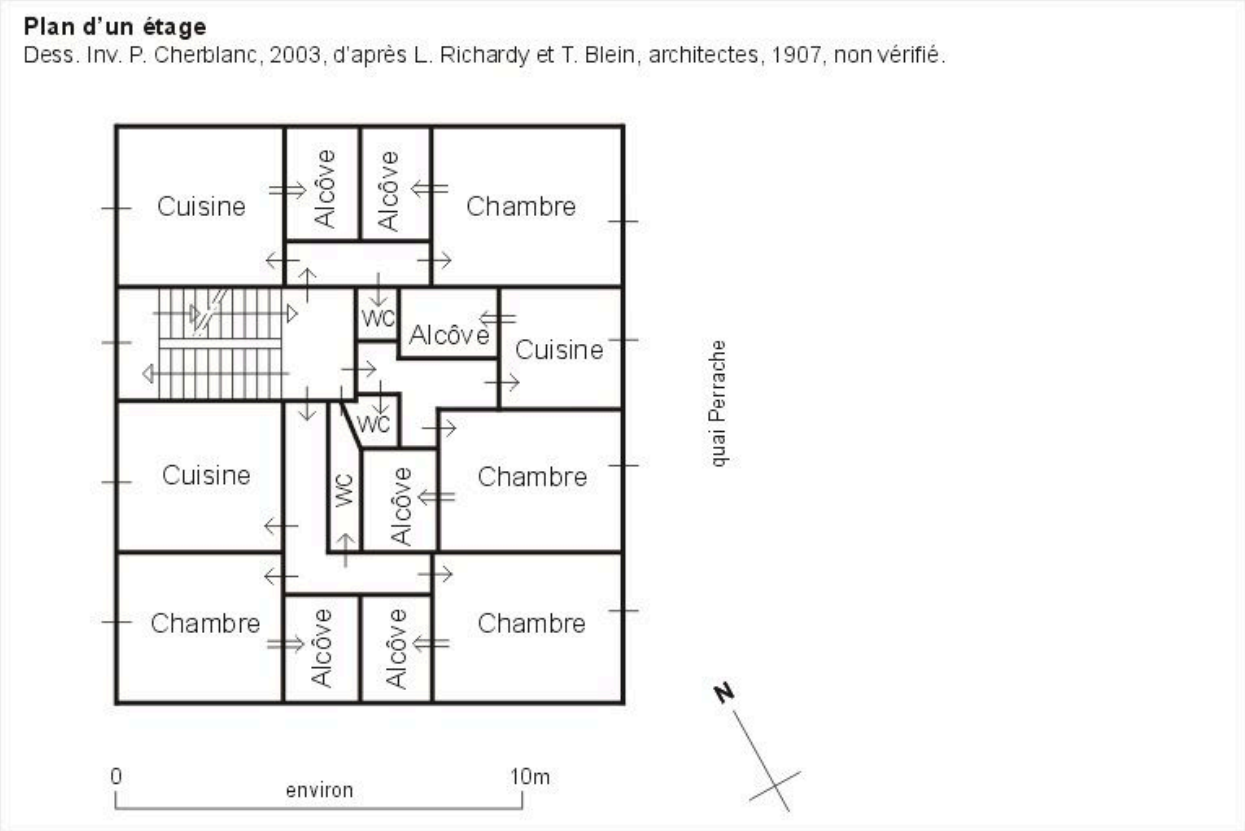

Plan de l'étage, d'après L. Richardy et T. Blein, 1907

Référence du document reproduit :

- **Maison de Monsieur Béchevet. Quai Perrache. Plan de distribution du rez-de-chaussée ; plan de Maison de Monsieur Béchevet. Quai Perrache**. Plan de distribution du rez-de-chaussée ; plan de distribution des étages ; élévation ; coupe transversale, par Louis Richardy et Tony Blein, 28 août 1907. 1 :200. Bleu. (AC Lyon : 1097 WP 98 fichiers sanitaires quai Perrache 31-90)

IVR82_20036903350NUD
Auteur de l'illustration : Paul Cherblanc
Auteur du document reproduit : Richardy L (architecte), Blein Tony (architecte)__
Date de prise de vue : 1907
Technique de relevé : reprise de fond ;
© Région Rhône-Alpes, Inventaire général du patrimoine culturel ; © Ville de Lyon
reproduction soumise à autorisation du titulaire des droits d'exploitation

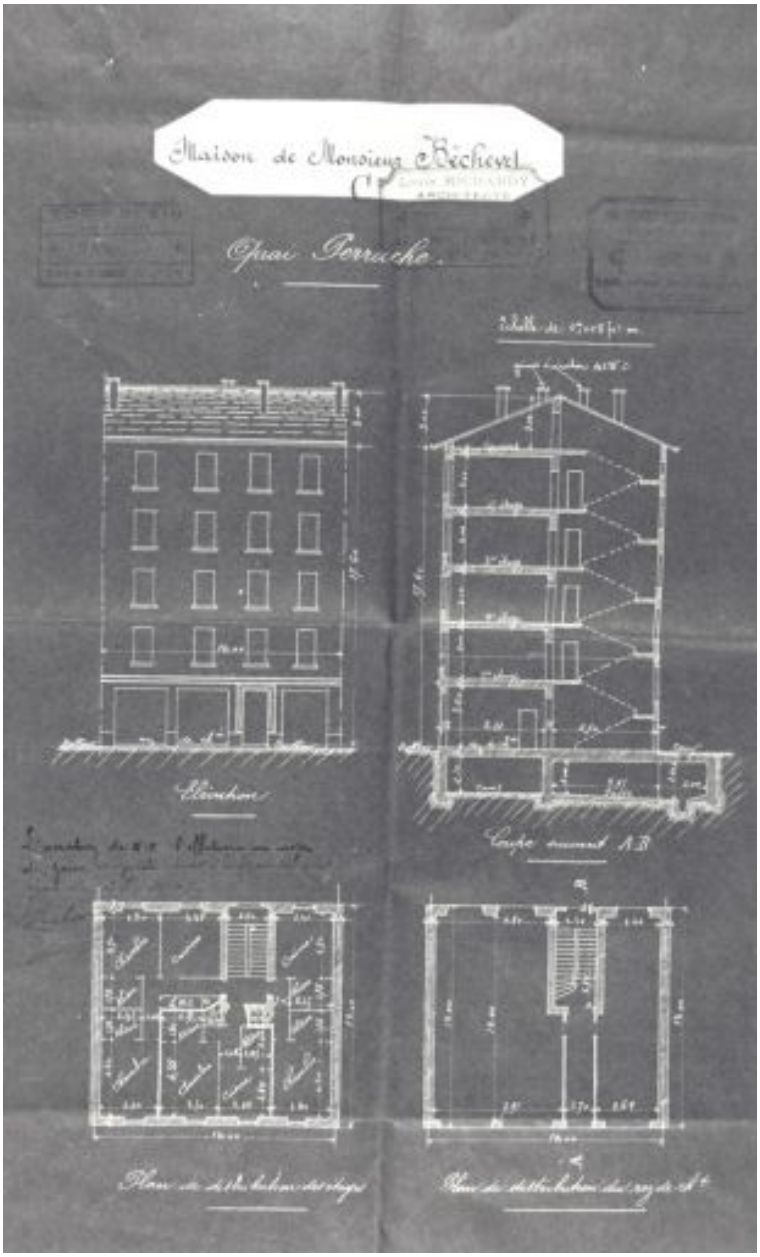

Plans, coupe, élévation / Louis Richardy et Tony Blein, 28 août 1907 (AC Lyon : 1097 WP 98)

Référence du document reproduit :

- **Maison de Monsieur Béchevet. Quai Perrache. Plan de distribution du rez-de-chaussée ; plan de Maison de Monsieur Béchevet. Quai Perrache**. Plan de distribution du rez-de-chaussée ; plan de distribution des étages ; élévation ; coupe transversale, par Louis Richardy et Tony Blein, 28 août 1907. 1 :200. Bleu. (AC Lyon : 1097 WP 98 fichiers sanitaires quai Perrache 31-90)

IVR82_20026900072X
Auteur de l'illustration : Jean-Marie Refflé
Auteur du document reproduit : Louis Richardy, Tony Blein
Échelle : 1 : 200
© Région Rhône-Alpes, Inventaire général du patrimoine culturel ; © Ville de Lyon
reproduction soumise à autorisation du titulaire des droits d'exploitation

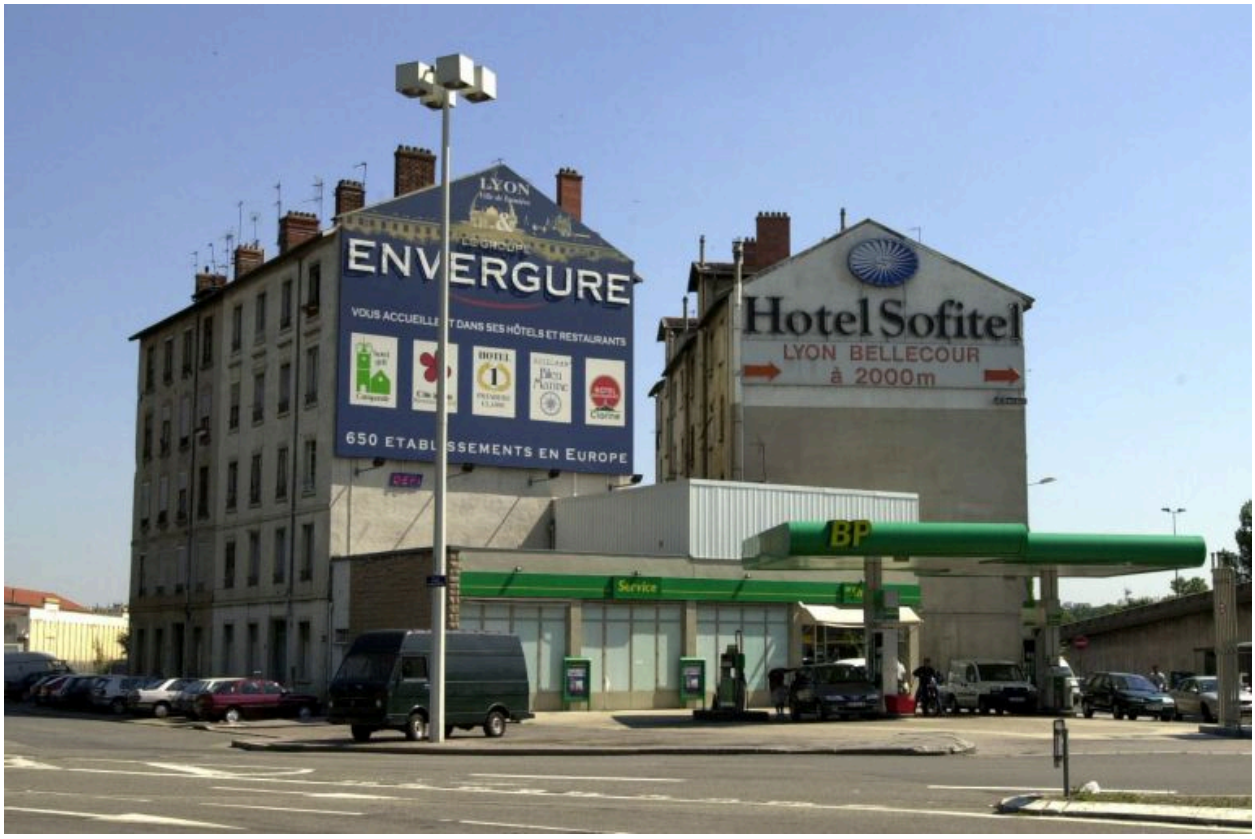

Vue générale depuis le sud

IVR82_20016901886NUCA
Auteur de l'illustration : François Blanchetière
© Région Rhône-Alpes, Inventaire général du patrimoine culturel ; © Ville de Lyon
reproduction soumise à autorisation du titulaire des droits d'exploitation

Elévation principale, 183 cours Charlemagne

IVR82_20016901892NUCA
Auteur de l'illustration : François Blanchetière
© Région Rhône-Alpes, Inventaire général du patrimoine culturel ; © Ville de Lyon
reproduction soumise à autorisation du titulaire des droits d'exploitation

Elévation principale, 185 cours Charlemagne

IVR82_20016901893NUCA
Auteur de l'illustration : François Blanchetière
© Région Rhône-Alpes, Inventaire général du patrimoine culturel ; © Ville de Lyon
reproduction soumise à autorisation du titulaire des droits d'exploitation

Elévation principale, 82 quai Perrache

IVR82_20016901894NUCA
Auteur de l'illustration : François Blanchetière
© Région Rhône-Alpes, Inventaire général du patrimoine culturel ; © Ville de Lyon
reproduction soumise à autorisation du titulaire des droits d'exploitation

Elévation principale, 83 quai Perrache

IVR82_20016901895NUCA
Auteur de l'illustration : François Blanchetière
© Région Rhône-Alpes, Inventaire général du patrimoine culturel ; © Ville de Lyon
reproduction soumise à autorisation du titulaire des droits d'exploitation

Elévation postérieure, 82 quai Perrache

IVR82_20016901896NUCA
Auteur de l'illustration : François Blanchetière
© Région Rhône-Alpes, Inventaire général du patrimoine culturel ; © Ville de Lyon
reproduction soumise à autorisation du titulaire des droits d'exploitation

Vue d'ensemble de la cour commune et des toits des loges de concierge

IVR82_20016901889NUCA
Auteur de l'illustration : François Blanchetière
© Région Rhône-Alpes, Inventaire général du patrimoine culturel ; © Ville de Lyon
reproduction soumise à autorisation du titulaire des droits d'exploitation

Détail du carrelage du vestibule, 183 cours Charlemagne

IVR82_20016901897NUCA
Auteur de l'illustration : François Blanchetière
© Région Rhône-Alpes, Inventaire général du patrimoine culturel ; © Ville de Lyon
reproduction soumise à autorisation du titulaire des droits d'exploitation

Détail du carrelage du vestibule, 183 cours Charlemagne

IVR82_20016901898NUCA
Auteur de l'illustration : François Blanchetière
© Région Rhône-Alpes, Inventaire général du patrimoine culturel ; © Ville de Lyon
reproduction soumise à autorisation du titulaire des droits d'exploitation

Détail du carrelage du vestibule, 82 quai Perrache

IVR82_20016901899NUCA
Auteur de l'illustration : François Blanchetière
© Région Rhône-Alpes, Inventaire général du patrimoine culturel ; © Ville de Lyon
reproduction soumise à autorisation du titulaire des droits d'exploitation

Détail du carrelage du vestibule, 82 quai Perrache

IVR82_20016901900NUCA
Auteur de l'illustration : François Blanchetière
© Région Rhône-Alpes, Inventaire général du patrimoine culturel ; © Ville de Lyon
reproduction soumise à autorisation du titulaire des droits d'exploitation

Détail du carrelage du vestibule, 83 quai Perrache

IVR82_20016902065NUCA
Auteur de l'illustration : François Blanchetière
© Région Rhône-Alpes, Inventaire général du patrimoine culturel ; © Ville de Lyon
reproduction soumise à autorisation du titulaire des droits d'exploitation