



Rhône-Alpes, Rhône  
Vénissieux

## Présentation de l'étude des emprises industrielles de la commune de Vénissieux

### Références du dossier

Numéro de dossier : IA69001686  
Date de l'enquête initiale : 2022  
Date(s) de rédaction : 2022  
Cadre de l'étude : enquête thématique régionale Patrimoine industriel  
Degré d'étude : monographié

### Désignation

Dénomination : ville, ensemble industriel

### Compléments de localisation

Milieu d'implantation : en ville  
Références cadastrales :

### Historique

A l'origine Vénissieux est un territoire agricole (maraîchage) assez isolé. A partir de la fin du XIXe siècle de nombreuses industries vont s'implanter à proximité de la voie ferrée. En 1888, est actée la séparation avec la commune de Saint-Fons à la demande de cette dernière. Dans la foulée un ensemble de cités ouvrières sont construites, ce qui va générer une extension urbaine sous forme de poches monofonctionnelles.

La guerre de 1914-1918 donne le signal d'une industrialisation à grande échelle de la rive gauche du Rhône. Vénissieux voit son développement industriel exploser entre 1917 et 1920 (Ph Videlier - thèse de 1982, p. 112) entraînant une grande concentration de main d'œuvre et d'outillage.

Dans les années 1920, on dénombre 8 050 vénissiens. En dix ans, la population a presque doublé. Vénissieux et Saint-Fons forment déjà la plus grosse concentration industrielle de toute la région lyonnaise. Autour des grandes usines vont s'élever alors les premières cités ouvrières. La commune va se développer autour de trois zones : le Bourg, Parilly et le Moulin à Vent. Puis, La ZUP des Minguettes est construite en 1963 sous le mandat de Marcel Houël, Maire de Vénissieux. De 1965 à 1973, 9 200 logements sont construits dans le cadre d'une zone à urbaniser en priorité (ZUP) de 270 hectares, créée par arrêté du 6 janvier 1960.

(sources) : Histoire & Patrimoine / Vénissieux / Ma ville / Ville de Vénissieux ([ville-venissieux.fr](http://ville-venissieux.fr))

Période(s) principale(s) : 19e siècle

Dates :

Auteur(s) de l'oeuvre : Louis Weckerlin, Jean Dulac

### Description

Développement dans le temps de cités ouvrières (SNCF, Gillet et autres) jusqu'aux grands ensembles (les Minguettes).

### Éléments descriptifs

#### Typologies et état de conservation

Typologies : architecture industrielle  
État de conservation : bon état

## Statut, intérêt et protection

Statut de la propriété : propriété privée

## Références documentaires

### Bibliographie

- **Videliel P., Banlieue Sud : Vénissieux entre les deux guerres, 1982.**  
Videliel Philippe, Banlieue Sud : Vénissieux entre les deux guerres, thèse de doctorat, université Lyon 2, 1982.

## Illustrations



Plan cadastral parcellaire  
de Vénissieux - Tableau  
d'assemblage\_02782\_Archives  
communales du Rhône et de la  
métropole - 1831 (AD du Rhône)  
Phot. Alice Giacovelli  
IVR84\_20226900462NUCA



Commune de Vénissieux (Rhône)  
- Plan au 10000e - Levé et dressé  
en 1936, M. Romand étant Maire,  
par J. Perraud, géomètre D.P.L.G.  
67 rue Pasteur Lyon (AD Rhône)  
Phot. Alice Giacovelli  
IVR84\_20226900463NUCA

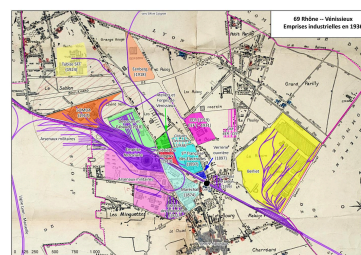

Emprises industrielles  
de Vénissieux en 1936  
Dess. Gabriel Simunek  
IVR84\_20226900841NUDA

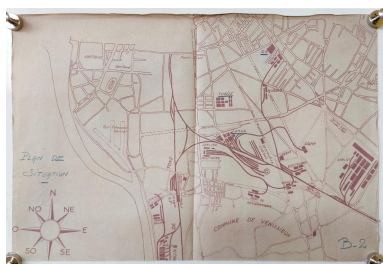

Plan de situation - Commune  
de Vénissieux - Localisation  
des industries et chemins de  
fer - vers 1944 (AD du Rhône)  
Phot. Alice Giacovelli  
IVR84\_20226900464NUCA

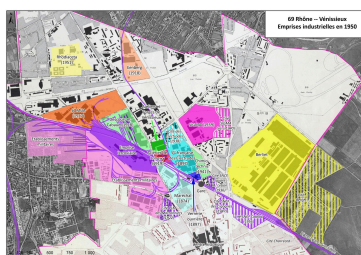

Emprises industrielles  
de Vénissieux en 1950  
Dess. Gabriel Simunek  
IVR84\_20226900842NUDA

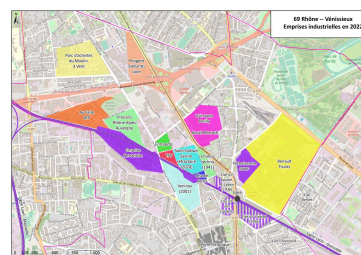

Emprises industrielles  
de Vénissieux en 2022  
Dess. Gabriel Simunek  
IVR84\_20226900843NUDA

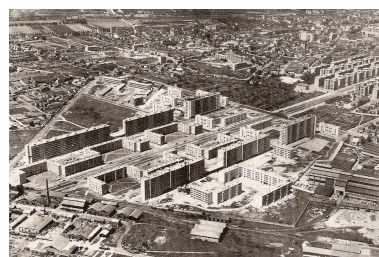

Vénissieux - vue de centre et des usines (Association Viniciacum)  
Phot. Alice Giacovelli  
IVR84\_20226900465NUC

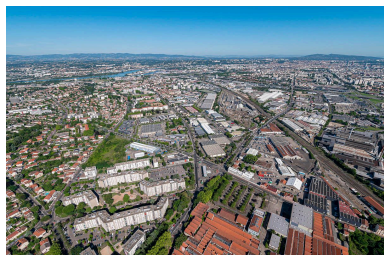

Vénissieux - Photographies aériennes 2020 (© Métropole de Lyon - Thierry FOURNIER)  
Phot. Thierry Fournier  
IVR84\_20226900769NUCA



Grand Parilly, Vénissieux - Photographies aériennes 2020 (© Métropole de Lyon - Thierry FOURNIER)  
Phot. Thierry Fournier  
IVR84\_20226901154NUCA

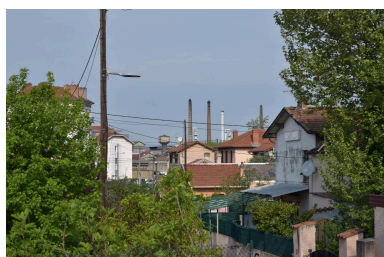

Percée visuelle sur les cheminées de l'usine des Electrodes - vue depuis le boulevard Joliot Curie - 2022  
Phot. Alice Giacovelli  
IVR84\_20226900546NUCA



Profil de la rue de l'ancienne gare - 2022  
Phot. Alice Giacovelli  
IVR84\_20226900688NUCA

Photo aérienne du quartier des usines au début des années 1930 (ouvrage Bouhet, Videlier)  
Phot. Alice Giacovelli  
IVR84\_20226900467NUC



Usines Berliet, Renault Trucks, Vénissieux - Photographies aériennes 2020 (© Métropole de Lyon - Thierry FOURNIER)  
Phot. Thierry Fournier  
IVR84\_20226900770NUCA



Quartier Le Puisoz - Vénissieux - Photographies aériennes 2016 (© Métropole de Lyon - Thierry FOURNIER)  
Phot. Thierry Fournier  
IVR84\_20226901155NUCA



Maison jumelées - Boulevard Joliot-Curie - près de la gare de Vénissieux - 2022  
Phot. Nadine Halitim-Dubois  
IVR84\_20226900547NUCA



Profil de la rue de l'ancienne gare - vue sur les maisons de la cité P.L.M Les Cigognes - 2022  
Phot. Alice Giacovelli

Vue aérienne du boulevard des États-Unis et usines Coignet (Source: Archive Wikipédia)  
Phot. Alice Giacovelli  
IVR84\_20226900466NUC



Vénissieux et Lyon 8ème - Photographies aériennes 2020 (© Métropole de Lyon - Thierry FOURNIER)  
Phot. Thierry Fournier  
IVR84\_20226901153NUCA



Quartier Le Puisoz - Vénissieux - Photographies aériennes 2016 (© Métropole de Lyon - Thierry FOURNIER)  
Phot. Thierry Fournier  
IVR84\_20226901156NUCA



Profil de la rue de l'ancienne gare - 2022  
Phot. Alice Giacovelli  
IVR84\_20226900622NUCA



Immeuble à l'angle de la rue de l'Ancienne gare et de la rue Victor Hugo - 2022  
Phot. Alice Giacovelli

IVR84\_20226900689NUCA



Escaliers de la rue Catherine Chaponay depuis la rue de l'ancienne gare - 2022  
Phot. Alice Giacobelli  
IVR84\_20226900687NUCA

IVR84\_20226900690NUCA



Mairie de Vénissieux -  
Place Léon Sublet - 2022  
Phot. Nadine Halitim-Dubois  
IVR84\_20226900635NUCA



Monument commémoratif - Colonel Albert héros de la résistance -  
situé Avenue de la République  
Phot. Alice Giacobelli  
IVR84\_20226901006NUCA



Place Léon Sublet - 2022  
Phot. Nadine Halitim-Dubois  
IVR84\_20226900636NUCA



Percée visuelle sur une cheminée depuis la place Léon Sublet - 2022  
Phot. Alice Giacobelli  
IVR84\_20226900694NUCA



Immeuble du Foyer l'Etape de l'ADAPEI 69 - angle de l'Avenue Jean Jaurès et de l'Avenue Marcel Paul - 2022  
Phot. Alice Giacobelli  
IVR84\_20226901020NUCA



Profil de l'Avenue Jean Jaurès - 2022  
Phot. Alice Giacobelli



Profil de l'Avenue Jean Jaurès - 2022  
Phot. Alice Giacobelli



Profil de la rue Raimu - chemin menant à la gare de Vénissieux - 2022

IVR84\_20226901019NUCA



Profil de la rue Marx Dormoy - vue sur la cité P.L.M. André Lebon et sur les usines en arrière plan - 2022

Phot. Alice Giacovelli  
IVR84\_20226900701NUCA

IVR84\_20226901018NUCA



Anciens bains-douches et lavoir - Aujourd'hui gymnase du centre - Boulevard Laurent Gérin - face à la Maison du Peuple - 2022

Phot. Nadine Halitim-Dubois  
IVR84\_20226901138NUCA

Phot. Alice Giacovelli  
IVR84\_20226900700NUCA



Anciens bains-douches et lavoir - Aujourd'hui gymnase du centre - Boulevard Laurent Gérin - face à la Maison du Peuple - 2022

Phot. Nadine Halitim-Dubois  
IVR84\_20226901139NUCA



Anciens bains-douches et lavoir - Aujourd'hui gymnase du centre - Boulevard Laurent Gérin - face à la Maison du Peuple - 2022

Phot. Nadine Halitim-Dubois  
IVR84\_20226901131NUCA



Anciens bains-douches et lavoir - Aujourd'hui gymnase du centre - Boulevard Laurent Gérin - face à la Maison du Peuple - 2022

Phot. Nadine Halitim-Dubois  
IVR84\_20226901132NUCA



Anciens bains-douches et lavoir - Aujourd'hui gymnase du centre - Boulevard Laurent Gérin - face à la Maison du Peuple - 2022

Phot. Nadine Halitim-Dubois  
IVR84\_20226901137NUCA



Anciens bains-douches et lavoir - Aujourd'hui gymnase du centre - Boulevard Laurent Gérin - face à la Maison du Peuple - 2022

Phot. Nadine Halitim-Dubois  
IVR84\_20226901135NUCA



Anciens bains-douches et lavoir - Aujourd'hui gymnase du centre - Boulevard Laurent Gérin - face à la Maison du Peuple - 2022

Phot. Nadine Halitim-Dubois  
IVR84\_20226901136NUCA



Anciens bains-douches et lavoir - Aujourd'hui gymnase du centre - Boulevard Laurent Gérin - face à la Maison du Peuple - 2022

Phot. Nadine Halitim-Dubois  
IVR84\_20226901145NUCA



Anciens bains-douches et lavoir - Aujourd'hui gymnase du centre - Boulevard Laurent Gérin - face à la Maison du Peuple - 2022

Phot. Nadine Halitim-Dubois  
IVR84\_20226901146NUCA



Maison du Peuple - Aujourd'hui Théâtre de Vénissieux - Louis Weckerlin architecte et Jean Dulac sculpteur (1935) - Rue Eugène Peloux et Boulevard Laurent Gérin - 2022

Phot. Nadine Halitim-Dubois



Maison du Peuple - Aujourd'hui Théâtre de Vénissieux - Louis Weckerlin architecte et Jean Dulac sculpteur (1935) - Rue Eugène Peloux et Boulevard Laurent Gérin - 2022

Phot. Nadine Halitim-Dubois

IVR84\_20226901134NUCA

IVR84\_20226901140NUCA



Maison du Peuple - Aujourd'hui  
Théâtre de Vénissieux - Louis  
Weckerlin architecte et Jean Dulac  
sculpteur (1935) - Rue Eugène Peloux  
et Boulevard Laurent Gérin - 2022  
Phot. Nadine Halitim-Dubois  
IVR84\_20226901133NUCA

## Dossiers liés

### Dossiers de synthèse :

Présentation et synthèse du patrimoine industriel de la ville de Lyon (IA69001377) Rhône-Alpes, Rhône, Lyon

### Oeuvre(s) contenue(s) :

### Oeuvre(s) en rapport :

Arsenal de Vénissieux (IA69001680) Rhône-Alpes, Rhône, Vénissieux, avenue de la République

Bains douches et lavoir municipaux de Vénissieux (IA69001691) Rhône-Alpes, Rhône, Vénissieux, rue Catherine de Chaponay, boulevard Laurent Guérin, rue Eugène Peloux

Cité ouvrière et bains-douches P.L.M. André Lebon (IA69001683) Rhône-Alpes, Rhône, Vénissieux, rue André Lebon

Cité ouvrière P.L.M. Les Cigognes (IA69001684) Rhône-Alpes, Rhône, Vénissieux, rue Banette et Planchon

Cité ouvrière P.L.M. Les Marronniers actuellement Résidence Les Marronniers (HLM 1978) (IA69001682) Rhône-Alpes, Rhône, Vénissieux, rue Auguste Isaac, avenue Jean Jaurès

Cité ouvrière P.L.M. Coblod à l'abandon (en cours de démolition) (IA69001685) Rhône-Alpes, Rhône, Vénissieux, boulevard du Dr Coblod, rue Félix Brun, rue Jules Vallès

Collège d'enseignement technique, actuellement lycée professionnel Hélène-Boucher (IA69007851) Rhône-Alpes, Rhône, Vénissieux, 18 rue Rosenberg

Comptoir (IM69001869) Rhône-Alpes, Rhône, Vénissieux, 18 rue Rosenberg

Constructions Electriques de France (C.E.F) puis Société Industrielle Générale de Mécanique Appliquée (S.I.G.M.A.) actuellement Usin Lyon Parilly (IA69001674) Rhône-Alpes, Rhône, Vénissieux, 89 boulevard Irène Joliot Curie, boulevard Marcel Sembat

Eglise paroissiale Sainte-Jeanne-d'Arc de Parilly (IA69000056) Rhône-Alpes, Rhône, Vénissieux, 1 place Jeanne-d'Arc, rue Jeanne-Labourde

Emprises S.N.C.F. de Vénissieux - Dépôt des machines P.L.M. - Rotonde des locomotives (IA69001681) Rhône-Alpes, Rhône, Vénissieux, avenue Pierre Semard

Ensemble de 24 chaises (IM69001871) Rhône-Alpes, Rhône, Vénissieux, 18 rue Rosenberg

Ensemble de 6 tables (IM69001870) Rhône-Alpes, Rhône, Vénissieux, 18 rue Rosenberg

Fontaine (détruite) (IM69001963) Rhône-Alpes, Rhône, Vénissieux, 20 boulevard Marcel Sembat

Immeubles et tours dits Zone d'Urbanisation Prioritaire des Minguettes à Vénissieux (IA69001690) Rhône-Alpes, Rhône, Vénissieux, avenue Maurice Thorez, avenue Jean Moulin

Lycée Marcel-Sembat et lycée Marc-Seguín, actuellement cité scolaire Sembat-Seguín (IA69007891) Rhône-Alpes, Rhône, Vénissieux, 20 boulevard Marcel Sembat

Lycée polyvalent Jacques-Brel (IA69007857) Rhône-Alpes, Rhône, Vénissieux, 2 rue Albert Jacquard

Présentation des 1% de la cité scolaire Sembat-Seguín (IM69001992) Rhône-Alpes, Rhône, Vénissieux, 20 boulevard Marcel Sembat

Présentation des 1% du lycée Hélène-Boucher (IM69001993) Rhône-Alpes, Rhône, Vénissieux, 18 rue Rosenberg

Présentation du 1% du lycée Jacques Brel (IM69001996) Rhône-Alpes, Rhône, Vénissieux, 2 rue Albert Jacquard

Revêtement mural : sans titre (IM69001962) Rhône-Alpes, Rhône, Vénissieux, 20 boulevard Marcel Sembat

Revêtement mural : sans titre (IM69001881) Rhône-Alpes, Rhône, Vénissieux, 18 rue Rosenberg

Sculpture : Homme de la connaissance (IM69001879) Rhône-Alpes, Rhône, Vénissieux, 2 rue Albert Jacquard

Sculpture : La Traversée (IM69001961) Rhône-Alpes, Rhône, Vénissieux, 2 rue Albert Jacquard

Société des Aciéries de Longwy puis Ateliers et Forges de Vénissieux (IA69001677) Rhône-Alpes, Rhône, Vénissieux, avenue Francis de Pressensé, chemin de Titilleux  
Société Descours et Cabaud produits métallurgiques actuellement société Prolians Vénissieux (IA69001678) Rhône-Alpes, Rhône, Vénissieux, 57 route de Vénissieux, 176 avenue Francis de Pressensé, chemin de Tâche-Velin  
Société d'Outillage Mécanique et d'Usinage d'Artillerie (S.O.M.U.A.) puis Société Nouvelle des Ateliers de Vénissieux (S.N.A.V.) et jardins ouvriers (IA69001675) Rhône-Alpes, Rhône, Vénissieux, chemin des Charretières, allée de Tache-Velin, allée Denis Papin  
Société Française des Electrodes - Puis Société des Electrodes et Réfractaires Savoie et Carbone Savoie - Actuellement Saint-Gobain Savoie Réfractaires et Tokai Cobex Savoie (IA69001673) Rhône-Alpes, Rhône, Vénissieux, 30 rue Louis Juvet, rue de l' Industrie  
Société Française de Tubize (1924) puis Rhodiaceta (1951) avec cité ouvrière puis Parc d'Activités du Moulin à Vent actuellement Green Campus Park et cité ouvrière (IA69001679) Rhône-Alpes, Rhône, Vénissieux, 33 rue du Professeur-Roux, avenue du Dr Georges Lévy, rue Ernest-Renan, avenue Francis de Pressensé,  
Statue (ronde-bosse) : La Liseuse (IM69001967) Rhône-Alpes, Rhône, Vénissieux, 18 rue Rosenberg  
Tableau : Scène de marché (IM69001880) Rhône-Alpes, Rhône, Vénissieux, 18 rue Rosenberg  
Usine Chimiotecnic (IA69001687) Rhône-Alpes, Rhône, Vénissieux, 25 rue de l' Industrie  
Usine de construction automobile dite Marius Berliet-Vénissieux puis Renault Véhicules Industriels actuellement Renault Trucks et Fonderie de Vénissieux (IA69000005) Rhône-Alpes, Rhône, Vénissieux, la Plaine, 402 avenue Charles-de-Gaulle  
Usine de fabrication de toile cirée Seghers et Maréchal puis Maréchal actuellement Véninov (IA69001670) Rhône-Alpes, Rhône, Vénissieux, rue Eugène Maréchal, avenue Jean-Jaurès  
Usine SMAC - RPA Société Rhodanienne de Produits Asphaltiques (IA69001688) Rhône-Alpes, Rhône, Vénissieux, 44 boulevard Marcel Sembat, rue des Frères Lanfranchi  
Verrerie de Vénissieux - Société ouvrière actuellement entrepôt Chanel isolation et garage (IA69001676) Rhône-Alpes, Rhône, Vénissieux, rue de l' Industrie, rue de la verrerie  
Verrerie E. Mauguin de Vénissieux puis Société Industriels de récipients isolants (SIDRI) actuellement CABV (Centre des Associations Boris Vian). (IA69001689) Rhône-Alpes, Rhône, Vénissieux, 17 rue Gaspard Picard, 13 avenue Marcel Paul  
Verrière (détruite) (IM69001964) Rhône-Alpes, Rhône, Vénissieux, 20 boulevard Marcel Sembat  
Verrière baies 0 à 2 (verrière à personnages) (IM69000377) Rhône-Alpes, Rhône, Vénissieux, 1 place Jeanne-d'Arc

Auteur(s) du dossier : Alice Giacovelli, Nadine Halitim-Dubois

Copyright(s) : © Région Rhône-Alpes, Inventaire général du patrimoine culturel ; © Ville de Lyon



Plan cadastral parcellaire de Vénissieux - Tableau d'assemblage\_02782\_Archives communales du Rhône et de la métropole - 1831 (AD du Rhône)

Référence du document reproduit :

- **Plan cadastral parcellaire de Vénissieux - Tableau d'assemblage\_02782\_Archives communales du Rhône et de la métropole - 1831**  
(Source : AD du Rhône) Plan cadastral parcellaire de Vénissieux - Tableau d'assemblage\_02782\_Archives communales du Rhône et de la métropole - 1831  
AD Rhône

IVR84\_20226900462NUCA

Auteur de l'illustration : Alice Giacovelli

© Région Rhône-Alpes, Inventaire général du patrimoine culturel ; © Ville de Lyon  
reproduction soumise à autorisation du titulaire des droits d'exploitation





Commune de Vénissieux (Rhône) - Plan au 10000e - Levé et dressé en 1936, M. Romand étant Maire, par J. Perraud, géomètre D.P.L.G. 67 rue Pasteur Lyon (AD Rhône)

Référence du document reproduit :

- **Commune de Vénissieux (Rhône) - Plan au 10000e - Levé et dressé en 1936, M. Romand étant Maire, par J. Perraud, géomètre D.P.L.G. 67 rue Pasteur Lyon**  
(Source : AD Rhône - 3958W75) Commune de Vénissieux (Rhône) - Plan au 10000e - Levé et dressé en 1936, M. Romand étant Maire, par J. Perraud, géomètre D.P.L.G. 67 rue Pasteur Lyon  
AD Rhône : 3958W75

IVR84\_20226900463NUCA

Auteur de l'illustration : Alice Giacobelli

© Région Rhône-Alpes, Inventaire général du patrimoine culturel ; © Ville de Lyon  
reproduction soumise à autorisation du titulaire des droits d'exploitation

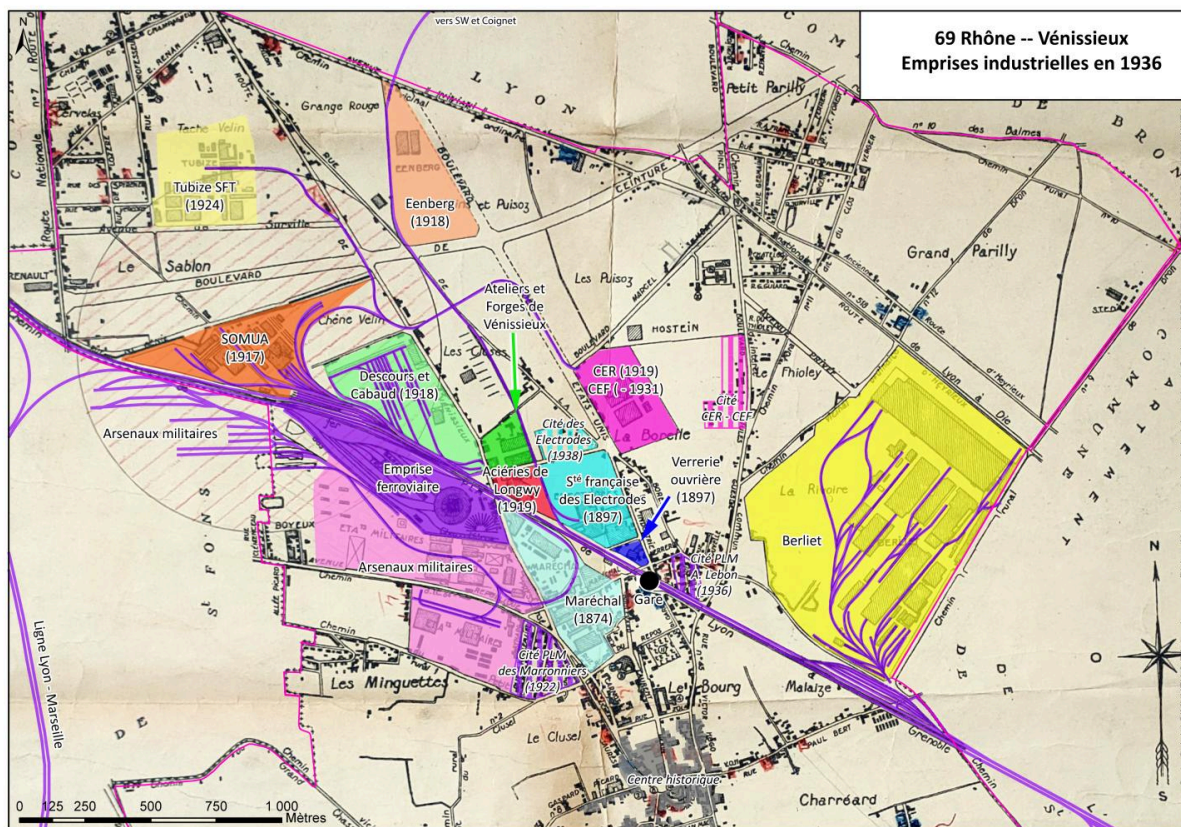

Emprises industrielles de Vénissieux en 1936

IVR84\_20226900841NUDA

Auteur de l'illustration : Gabriel Simunek

© Région Rhône-Alpes, Inventaire général du patrimoine culturel ; © Ville de Lyon  
reproduction soumise à autorisation du titulaire des droits d'exploitation

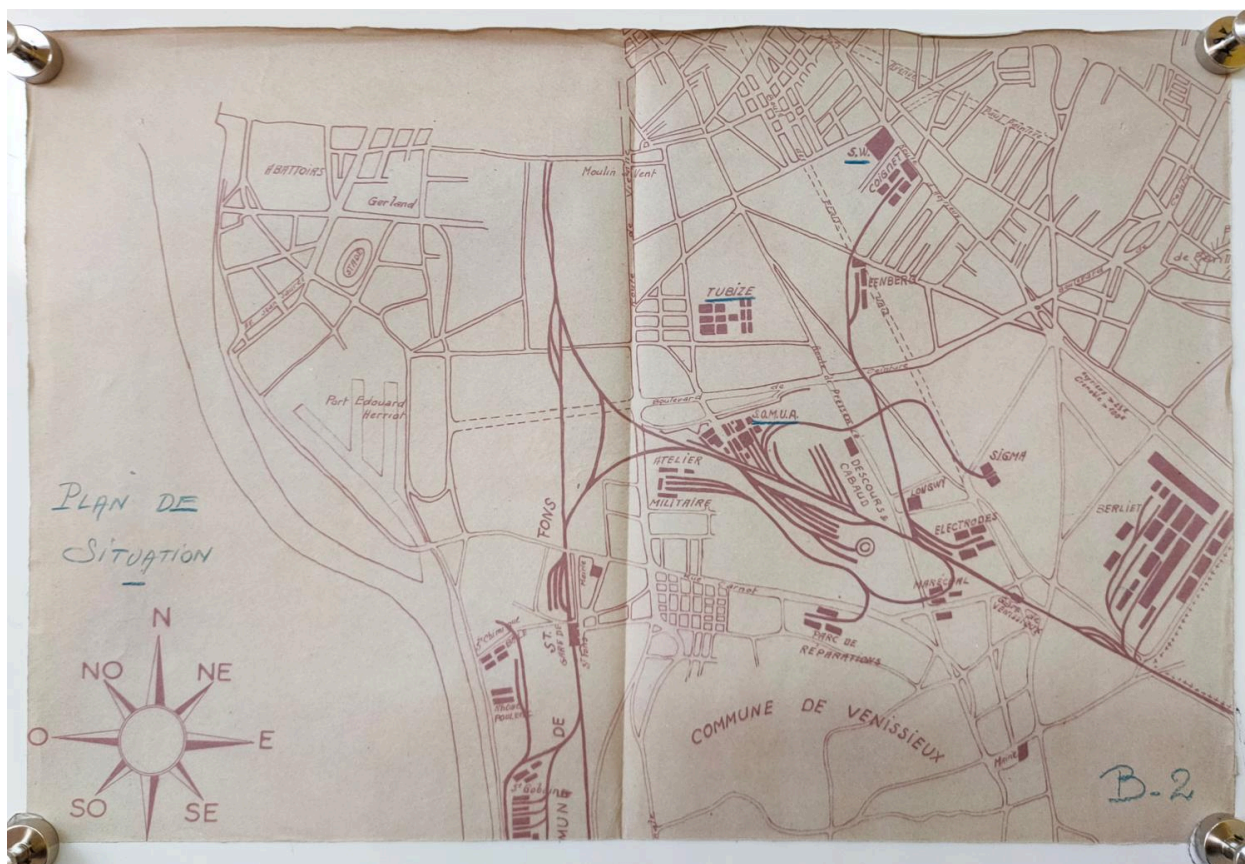

Plan de situation - Commune de Vénissieux - Localisation des industries et chemins de fer - vers 1944 (AD du Rhône)

Référence du document reproduit :

- **Plan de situation - Commune de Vénissieux - Localisation des industries et chemins de fer - vers 1944**  
(Source : AD du Rhône - 318W108) Plan de situation - Commune de Vénissieux - Localisation des industries et chemins de fer - vers 1944  
AD Rhône : 318W108

IVR84\_20226900464NUCA

Auteur de l'illustration : Alice Giacobelli

© Région Rhône-Alpes, Inventaire général du patrimoine culturel ; © Ville de Lyon  
reproduction soumise à autorisation du titulaire des droits d'exploitation

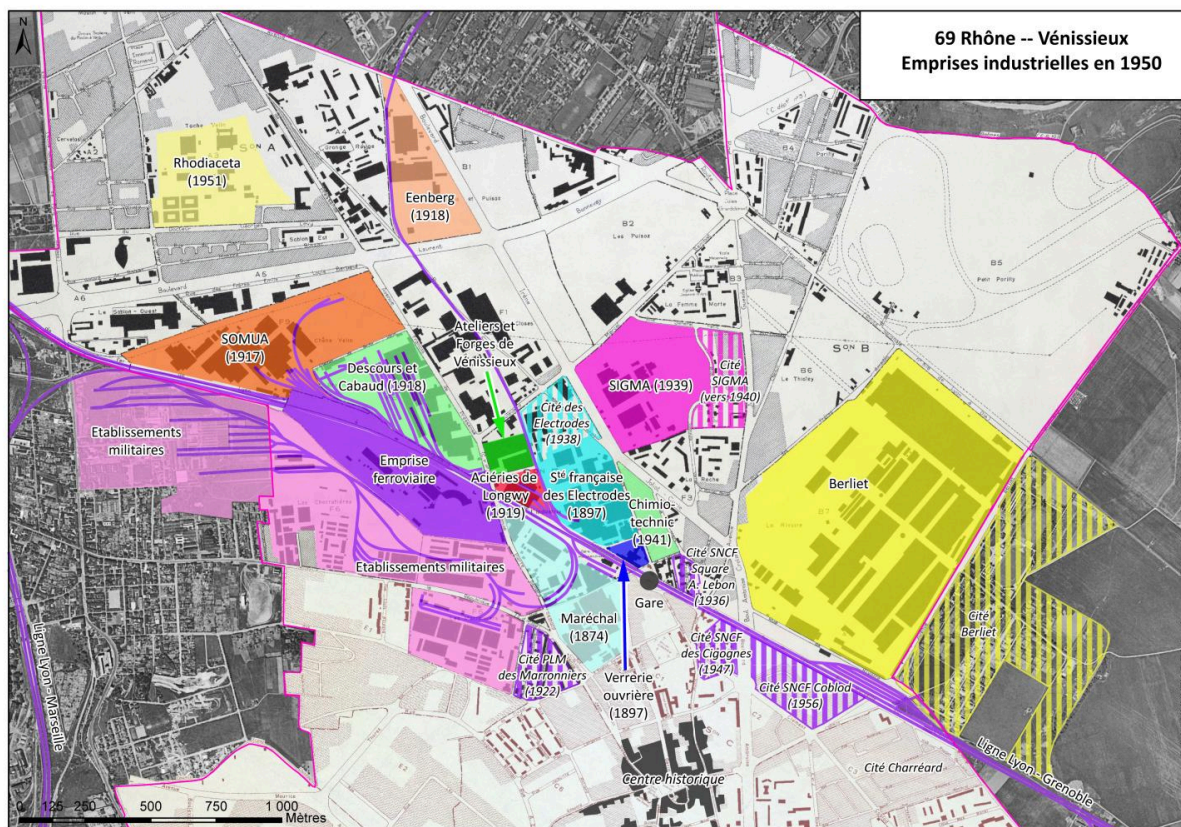

Emprises industrielles de Vénissieux en 1950

IVR84\_20226900842NUDA

Auteur de l'illustration : Gabriel Simunek

© Région Rhône-Alpes, Inventaire général du patrimoine culturel ; © Ville de Lyon  
reproduction soumise à autorisation du titulaire des droits d'exploitation

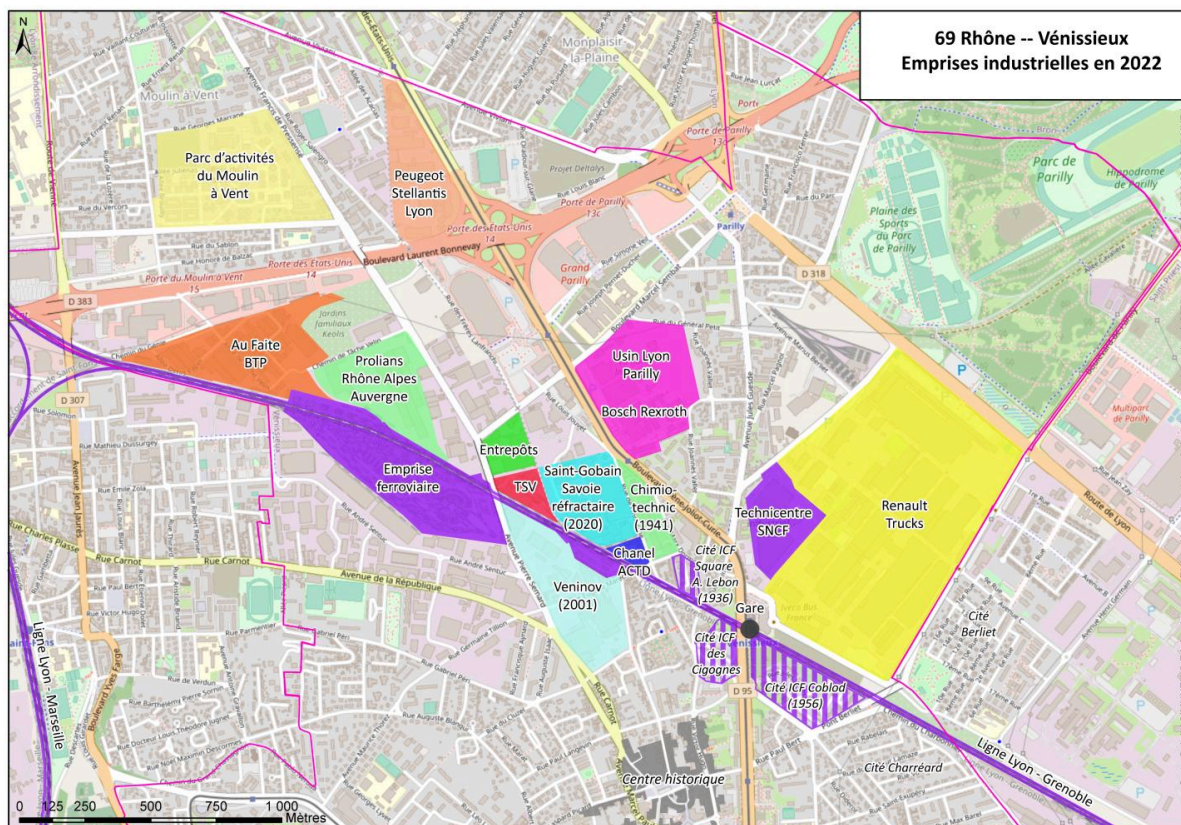

Emprises industrielles de Vénissieux en 2022

IVR84\_20226900843NUDA

Auteur de l'illustration : Gabriel Simunek

© Région Rhône-Alpes, Inventaire général du patrimoine culturel ; © Ville de Lyon  
reproduction soumise à autorisation du titulaire des droits d'exploitation



Vénissieux - vue de centre et des usines (Association Viniciacum)

Référence du document reproduit :

- **Vénissieux - vue de centre et des usines**  
(Source : Association Viniciacum) Vénissieux - vue de centre et des usines

IVR84\_20226900465NUC

Auteur de l'illustration : Alice Giacobelli

© Région Rhône-Alpes, Inventaire général du patrimoine culturel ; © Ville de Lyon  
reproduction soumise à autorisation du titulaire des droits d'exploitation



Photo aérienne du quartier des usines au début des années 1930 (ouvrage Bouhet, Videlier)

Référence du document reproduit :

- **Presses Universitaires de Lyon, 1983) Photo aérienne du quartier des usines au début des années 1930**  
(Source : Bernard Bouhet, Philippe Videlier, *Vénissieux de A à V, 1921-1931*, Presses Universitaires de Lyon, 1983) Photo aérienne du quartier des usines au début des années 1930

IVR84\_20226900467NUC

Auteur de l'illustration : Alice Giacobelli

© Région Rhône-Alpes, Inventaire général du patrimoine culturel ; © Ville de Lyon  
reproduction soumise à autorisation du titulaire des droits d'exploitation

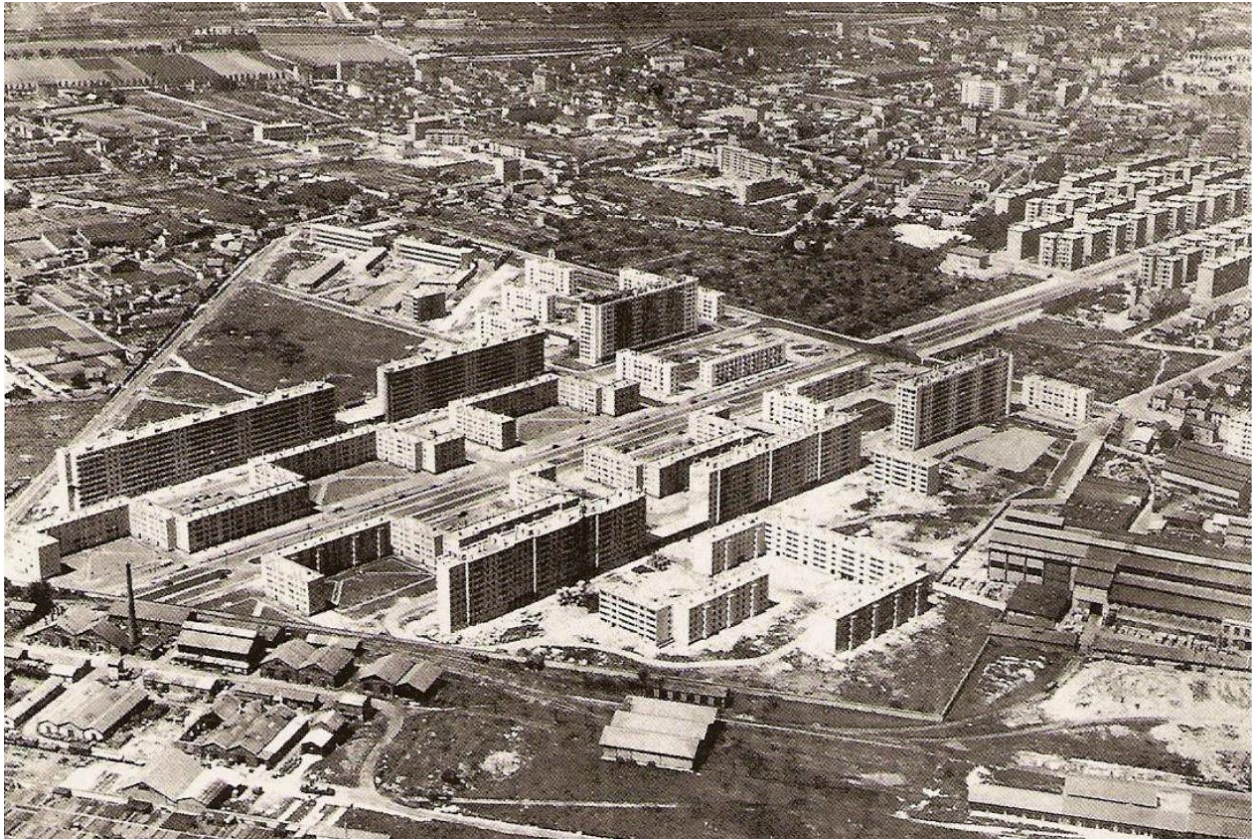

Vue aérienne du boulevard des États-Unis et usines Coignet (Source: Archive Wikipédia)

Référence du document reproduit :

- **Vénissieux - vue de centre et des usines**  
(Source : Association Viniciacum) Vénissieux - vue de centre et des usines

IVR84\_20226900466NUC

Auteur de l'illustration : Alice Giacovelli

© Région Rhône-Alpes, Inventaire général du patrimoine culturel ; © Ville de Lyon  
reproduction soumise à autorisation du titulaire des droits d'exploitation





Vénissieux - Photographies aériennes 2020 (© Métropole de Lyon - Thierry FOURNIER)

Référence du document reproduit :

- **Vénissieux, centre - Photographies aériennes - 2020**  
(Sources : Unité Archives - Grand Lyon Métropole) Vénissieux, centre - Photographies aériennes - 2020  
File Name: dic\_1077phot\_014.jpg  
TITRE: Photographies aériennes 2020  
DESCRIPTION: Centre, Vénissieux.  
COPYRIGHT: © Métropole de Lyon - Thierry FOURNIER

IVR84\_20226900769NUCA

Auteur de l'illustration : Thierry Fournier

© Métropole de Lyon

reproduction soumise à autorisation du titulaire des droits d'exploitation



Usines Berliet, Renault Trucks, Vénissieux - Photographies aériennes 2020 (© Métropole de Lyon - Thierry FOURNIER)

Référence du document reproduit :

- **Usines Berliet, Renault Trucks, Vénissieux - Photographies aériennes 2020 (© Métropole de Lyon - Thierry FOURNIER)**  
(Sources : Unité Archives - Grand Lyon Métropole) Vénissieux - Photographies aériennes - 2020  
File Name: dic\_1077phot\_030.jpg  
TITRE: Photographies aériennes 2020  
DESCRIPTION: Usines Berliet, Renault Trucks, Vénissieux  
COPYRIGHT: © Métropole de Lyon - Thierry FOURNIER

IVR84\_20226900770NUCA

Auteur de l'illustration : Thierry Fournier

© Métropole de Lyon

reproduction soumise à autorisation du titulaire des droits d'exploitation



Vénissieux et Lyon 8ème - Photographies aériennes 2020 (© Métropole de Lyon - Thierry FOURNIER)

Référence du document reproduit :

- **Vénissieux et Lyon 8ème - Photographies aériennes 2020 (© Métropole de Lyon - Thierry FOURNIER)**  
(Sources : Unité Archives - Grand Lyon Métropole) Vénissieux - Photographies aériennes - 2016  
File Name: dic\_1077phot\_022.jpg  
TITRE: Photographies aériennes 2020  
DESCRIPTION: Vénissieux et Lyon 8ème.  
COPYRIGHT: © Métropole de Lyon - Thierry FOURNIER

IVR84\_20226901153NUCA

Auteur de l'illustration : Thierry Fournier

© Région Rhône-Alpes, Inventaire général du patrimoine culturel ; © Ville de Lyon  
reproduction soumise à autorisation du titulaire des droits d'exploitation



Grand Parilly, Vénissieux - Photographies aériennes 2020 (© Métropole de Lyon - Thierry FOURNIER)

Référence du document reproduit :

- **Grand Parilly, Vénissieux - Photographies aériennes 2020 (© Métropole de Lyon - Thierry FOURNIER)**  
(Sources : Unité Archives - Grand Lyon Métropole) Vénissieux, centre - Photographies aériennes - 2020  
File Name: dic\_1077phot\_021.jpg  
TITRE: Photographies aériennes 2020  
DESCRIPTION: Grand Parilly, Vénissieux  
COPYRIGHT: © Métropole de Lyon - Thierry FOURNIER

IVR84\_20226901154NUCA

Auteur de l'illustration : Thierry Fournier

© Région Rhône-Alpes, Inventaire général du patrimoine culturel ; © Ville de Lyon  
reproduction soumise à autorisation du titulaire des droits d'exploitation



Quartier Le Puisoz - Vénissieux - Photographies aériennes 2016 (© Métropole de Lyon - Thierry FOURNIER)

Référence du document reproduit :

- **Quartier Le Puisoz - Vénissieux - Photographies aériennes 2016 (© Métropole de Lyon - Thierry FOURNIER)**  
(Sources : Unité Archives - Grand Lyon Métropole) Vénissieux, centre - Photographies aériennes - 2016  
File Name: dic\_0102phot\_005.jpg  
TITRE: Vénissieux - Photographies aériennes 2016  
DESCRIPTION: Quartier Le Puisoz  
COPYRIGHT: © Métropole de Lyon - Thierry FOURNIER

IVR84\_20226901155NUCA

Auteur de l'illustration : Thierry Fournier

© Métropole de Lyon

reproduction soumise à autorisation du titulaire des droits d'exploitation



Quartier Le Puisoz - Vénissieux - Photographies aériennes 2016 (© Métropole de Lyon - Thierry FOURNIER)

Référence du document reproduit :

- **Quartier Le Puisoz - Vénissieux - Photographies aériennes 2016 (© Métropole de Lyon - Thierry FOURNIER)**  
(Sources : Unité Archives - Grand Lyon Métropole) Vénissieux, centre - Photographies aériennes - 2016  
File Name: dic\_0102phot\_003.jpg  
TITRE: Vénissieux - Photographies aériennes 2016  
DESCRIPTION: Quartier Le Puisoz  
COPYRIGHT: © Métropole de Lyon - Thierry FOURNIER

IVR84\_20226901156NUCA

Auteur de l'illustration : Thierry Fournier

© Métropole de Lyon

reproduction soumise à autorisation du titulaire des droits d'exploitation



Percée visuelle sur les cheminées de l'usine des Electrodes - vue depuis le boulevard Joliot Curie - 2022

IVR84\_20226900546NUCA

Auteur de l'illustration : Alice Giacovelli

© Région Rhône-Alpes, Inventaire général du patrimoine culturel ; © Ville de Lyon  
reproduction soumise à autorisation du titulaire des droits d'exploitation



Maison jumelées - Boulevard Joliot-Curie - près de la gare de Vénissieux - 2022

IVR84\_20226900547NUCA

Auteur de l'illustration : Nadine Halitim-Dubois

© Région Rhône-Alpes, Inventaire général du patrimoine culturel ; © Ville de Lyon  
reproduction soumise à autorisation du titulaire des droits d'exploitation





Profil de la rue de l'ancienne gare - 2022

IVR84\_20226900622NUCA

Auteur de l'illustration : Alice Giacovelli

© Région Rhône-Alpes, Inventaire général du patrimoine culturel ; © Ville de Lyon  
reproduction soumise à autorisation du titulaire des droits d'exploitation



Profil de la rue de l'ancienne gare - 2022

IVR84\_20226900688NUCA

Auteur de l'illustration : Alice Giacobelli

© Région Rhône-Alpes, Inventaire général du patrimoine culturel ; © Ville de Lyon  
reproduction soumise à autorisation du titulaire des droits d'exploitation



Profil de la rue de l'ancienne gare - vue sur les maisons de la cité P.L.M Les Cigognes - 2022

IVR84\_20226900689NUCA

Auteur de l'illustration : Alice Giacobelli

© Région Rhône-Alpes, Inventaire général du patrimoine culturel ; © Ville de Lyon  
reproduction soumise à autorisation du titulaire des droits d'exploitation



Immeuble à l'angle de la rue de l'Ancienne gare et de la rue Victor Hugo - 2022

IVR84\_20226900690NUCA

Auteur de l'illustration : Alice Giacovelli

© Région Rhône-Alpes, Inventaire général du patrimoine culturel ; © Ville de Lyon  
reproduction soumise à autorisation du titulaire des droits d'exploitation



Escaliers de la rue Catherine Chaponay depuis la rue de l'ancienne gare - 2022

IVR84\_20226900687NUCA

Auteur de l'illustration : Alice Giacovelli

© Région Rhône-Alpes, Inventaire général du patrimoine culturel ; © Ville de Lyon  
reproduction soumise à autorisation du titulaire des droits d'exploitation



Monument commémoratif - Colonel Albert héros de la résistance - situé Avenue de la République

IVR84\_20226901006NUCA

Auteur de l'illustration : Alice Giacovelli

© Région Rhône-Alpes, Inventaire général du patrimoine culturel ; © Ville de Lyon  
reproduction soumise à autorisation du titulaire des droits d'exploitation



Mairie de Vénissieux - Place Léon Sublet - 2022

IVR84\_20226900635NUCA

Auteur de l'illustration : Nadine Halitim-Dubois

© Région Rhône-Alpes, Inventaire général du patrimoine culturel ; © Ville de Lyon  
reproduction soumise à autorisation du titulaire des droits d'exploitation



Place Léon Sublet - 2022

IVR84\_20226900636NUCA

Auteur de l'illustration : Nadine Halitim-Dubois

© Région Rhône-Alpes, Inventaire général du patrimoine culturel ; © Ville de Lyon  
reproduction soumise à autorisation du titulaire des droits d'exploitation





Percée visuelle sur une cheminée depuis la place Léon Sublet - 2022

IVR84\_20226900694NUCA

Auteur de l'illustration : Alice Giacobelli

© Région Rhône-Alpes, Inventaire général du patrimoine culturel ; © Ville de Lyon  
reproduction soumise à autorisation du titulaire des droits d'exploitation



Immeuble du Foyer l'Etape de l'ADAPEI 69 - angle de l'Avenue Jean Jaurès et de l'Avenue Marcel Paul - 2022

IVR84\_20226901020NUCA

Auteur de l'illustration : Alice Giacobelli

© Région Rhône-Alpes, Inventaire général du patrimoine culturel ; © Ville de Lyon  
reproduction soumise à autorisation du titulaire des droits d'exploitation



Profil de l'Avenue Jean Jaurès - 2022

IVR84\_20226901019NUCA

Auteur de l'illustration : Alice Giacovelli

© Région Rhône-Alpes, Inventaire général du patrimoine culturel ; © Ville de Lyon  
reproduction soumise à autorisation du titulaire des droits d'exploitation



Profil de l'Avenue Jean Jaurès - 2022

IVR84\_20226901018NUCA

Auteur de l'illustration : Alice Giacovelli

© Région Rhône-Alpes, Inventaire général du patrimoine culturel ; © Ville de Lyon  
reproduction soumise à autorisation du titulaire des droits d'exploitation



Profil de la rue Raimu - chemin menant à la gare de Vénissieux - 2022

IVR84\_20226900700NUCA

Auteur de l'illustration : Alice Giacovelli

© Région Rhône-Alpes, Inventaire général du patrimoine culturel ; © Ville de Lyon  
reproduction soumise à autorisation du titulaire des droits d'exploitation



Profil de la rue Marx Dormoy - vue sur la cité P.L.M. André Lebon et sur les usines en arrière plan - 2022

IVR84\_20226900701NUCA

Auteur de l'illustration : Alice Giacovelli

© Région Rhône-Alpes, Inventaire général du patrimoine culturel ; © Ville de Lyon  
reproduction soumise à autorisation du titulaire des droits d'exploitation



Anciens bains-douches et lavoir - Aujourd'hui gymnase du centre - Boulevard Laurent Gérin - face à la Maison du Peuple - 2022

IVR84\_20226901138NUCA

Auteur de l'illustration : Nadine Halitim-Dubois

© Région Rhône-Alpes, Inventaire général du patrimoine culturel ; © Ville de Lyon  
reproduction soumise à autorisation du titulaire des droits d'exploitation



Anciens bains-douches et lavoir - Aujourd'hui gymnase du centre - Boulevard Laurent Gérin - face à la Maison du Peuple - 2022

IVR84\_20226901139NUCA

Auteur de l'illustration : Nadine Halitim-Dubois

© Région Rhône-Alpes, Inventaire général du patrimoine culturel ; © Ville de Lyon  
reproduction soumise à autorisation du titulaire des droits d'exploitation





Anciens bains-douches et lavoir - Aujourd'hui gymnase du centre - Boulevard Laurent Gérin - face à la Maison du Peuple - 2022

IVR84\_20226901131NUCA

Auteur de l'illustration : Nadine Halitim-Dubois

© Région Rhône-Alpes, Inventaire général du patrimoine culturel ; © Ville de Lyon  
reproduction soumise à autorisation du titulaire des droits d'exploitation



Anciens bains-douches et lavoir - Aujourd'hui gymnase du centre - Boulevard Laurent Gérin - face à la Maison du Peuple - 2022

IVR84\_20226901132NUCA

Auteur de l'illustration : Nadine Halitim-Dubois

© Région Rhône-Alpes, Inventaire général du patrimoine culturel ; © Ville de Lyon  
reproduction soumise à autorisation du titulaire des droits d'exploitation



Anciens bains-douches et lavoir - Aujourd'hui gymnase du centre - Boulevard Laurent Gérin - face à la Maison du Peuple - 2022

IVR84\_20226901137NUCA

Auteur de l'illustration : Nadine Halitim-Dubois

© Région Rhône-Alpes, Inventaire général du patrimoine culturel ; © Ville de Lyon  
reproduction soumise à autorisation du titulaire des droits d'exploitation



Anciens bains-douches et lavoir - Aujourd'hui gymnase du centre - Boulevard Laurent Gérin - face à la Maison du Peuple - 2022

IVR84\_20226901135NUCA

Auteur de l'illustration : Nadine Halitim-Dubois

© Région Rhône-Alpes, Inventaire général du patrimoine culturel ; © Ville de Lyon  
reproduction soumise à autorisation du titulaire des droits d'exploitation



Anciens bains-douches et lavoir - Aujourd'hui gymnase du centre - Boulevard Laurent Gérin - face à la Maison du Peuple - 2022

IVR84\_20226901136NUCA

Auteur de l'illustration : Nadine Halitim-Dubois

© Région Rhône-Alpes, Inventaire général du patrimoine culturel ; © Ville de Lyon  
reproduction soumise à autorisation du titulaire des droits d'exploitation



Anciens bains-douches et lavoir - Aujourd'hui gymnase du centre - Boulevard Laurent Gérin - face à la Maison du Peuple - 2022

IVR84\_20226901145NUCA

Auteur de l'illustration : Nadine Halitim-Dubois

© Région Rhône-Alpes, Inventaire général du patrimoine culturel ; © Ville de Lyon  
reproduction soumise à autorisation du titulaire des droits d'exploitation



Anciens bains-douches et lavoir - Aujourd'hui gymnase du centre - Boulevard Laurent Gérin - face à la Maison du Peuple - 2022

IVR84\_20226901146NUCA

Auteur de l'illustration : Nadine Halitim-Dubois

© Région Rhône-Alpes, Inventaire général du patrimoine culturel ; © Ville de Lyon  
reproduction soumise à autorisation du titulaire des droits d'exploitation



Maison du Peuple - Aujourd'hui Théâtre de Vénissieux - Louis Weckerlin architecte et Jean Dulac sculpteur (1935) - Rue Eugène Peloux et Boulevard Laurent Gérin - 2022

IVR84\_20226901134NUCA

Auteur de l'illustration : Nadine Halitim-Dubois

© Région Rhône-Alpes, Inventaire général du patrimoine culturel ; © Ville de Lyon  
reproduction soumise à autorisation du titulaire des droits d'exploitation





Maison du Peuple - Aujourd'hui Théâtre de Vénissieux - Louis Weckerlin architecte et Jean Dulac sculpteur (1935) - Rue Eugène Peloux et Boulevard Laurent Gérin - 2022

IVR84\_20226901140NUCA

Auteur de l'illustration : Nadine Halitim-Dubois

© Région Rhône-Alpes, Inventaire général du patrimoine culturel ; © Ville de Lyon  
reproduction soumise à autorisation du titulaire des droits d'exploitation



Maison du Peuple - Aujourd'hui Théâtre de Vénissieux - Louis Weckerlin architecte et Jean Dulac sculpteur (1935) - Rue Eugène Peloux et Boulevard Laurent Gérin - 2022

IVR84\_20226901133NUCA

Auteur de l'illustration : Nadine Halitim-Dubois

© Région Rhône-Alpes, Inventaire général du patrimoine culturel ; © Ville de Lyon  
reproduction soumise à autorisation du titulaire des droits d'exploitation