



Lyon 2e
Confluent
21-23 rue Casimir Périer , 54 rue Smith

Immeuble

Références du dossier

Numéro de dossier : IA69000348
Date de l'enquête initiale : 2001
Date(s) de rédaction : 2001
Cadre de l'étude : inventaire topographique Inventaire de la Ville de Lyon
Degré d'étude : étudié

Désignation

Dénomination : immeuble
Parties constituantes non étudiées : cour, boutique, conciergerie

Compléments de localisation

Milieu d'implantation : en ville
Références cadastrales : 1999, BD, 129

Historique

Immeuble construit en 1939 sur les plans de l'architecte Robert Giroud, pour les commanditaires B. Casasnovas et A. Vercher, importateurs de bananes, oranges et citrons, 100 cours Charlemagne.
Période(s) principale(s) : 2e quart 20e siècle
Dates : 1939 (daté par source)
Auteur(s) de l'oeuvre : Robert Giroud (architecte, attribution par source)
Personne(s) liée(s) à l'histoire de l'oeuvre : B. Casasnovas (commanditaire), A. Vercher (commanditaire)

Description

Dans cet immeuble d'angle, le traitement des façades est souligné par des horizontales : bandeau saillant limitant le 1er étage et corniche soutenant la pergola du dernier niveau. Cette constante est accentuée par le pan coupé de l'angle des rues. La distribution se fait par deux escaliers, avec ascenseur d'origine. Loge de concierge avec judas de surveillance au rez-de-chaussée du 21-23 rue Casimir-Perier. Petite construction (atelier ?) dans la cour.

Éléments descriptifs

Étage(s) ou vaisseau(x) : sous-sol, 6 étages carrés
Élévations extérieures : élévation à travées
Type(s) de couverture : terrasse
Escaliers : escalier dans-oeuvre : escalier tournant à retours avec jour
Autres organes de circulations : ascenseur

Typologies et état de conservation

Typologies : immeuble à 2 corps de bâtiment en L
État de conservation : bon état

Dimensions

Mesures : h : 2 145 cm ; h : 2 150 cm

Statut, intérêt et protection

Boutiques non occupées. 2145 h (rue Casimir-Perier) ; 2150 h (rue Smith)

Intérêt de l'œuvre : à signaler

Statut de la propriété : propriété privée

Références documentaires

Documents figurés

- **Immeuble Casasnovas et Vercher, par Robert Giroux, 1939. Dossier de plans, 1 : 50. Tirage ozalyd.**
Immeuble Casasnovas et Vercher, par Robert Giroux, 1939. Dossier de plans, 1 : 50. Tirage ozalyd. Plan du sous-sol ; plan du rez-de-chaussée ; plan du 1er étage ; plan d'un étage courant ; plan du 6e étage ; coupe ; façade sur cour côté rue Smith ; coupe sur la rue Casimir-Perier ; façade sur cour rue Casimir-Perier, coupe sur la rue Smith ; façade rue Casimir-Perier ; façade rue Smith ; détail des conduits de fumée et ventilation des cuisines et des W.C. (AC Lyon : 1097 WP 99 fichier sanitaire rue Casimir-Perier ; rue Marc-Antoine-Petit 1-12)
- **Immeuble Casasnovas et Vercher, par Robert Giroux, 1939. Plan du rez-de-chaussée. 1 : 50. Tirage**
Immeuble Casasnovas et Vercher, par Robert Giroux, 1939. Plan du rez-de-chaussée. 1 : 50. Tirage ozalyd (AC Lyon : 1097 WP 99 fichier sanitaire rue Casimir-Perier ; rue Marc-Antoine-Petit 1-12)
- **Immeuble Casasnovas et Vercher, par Robert Giroux, 1939. Plan d'un étage courant. 1 : 50. Tirage**
Immeuble Casasnovas et Vercher, par Robert Giroux, 1939. Plan d'un étage courant. 1 : 50. Tirage ozalyd (AC Lyon : 1097 WP 99 fichier sanitaire rue Casimir-Perier ; rue Marc-Antoine-Petit 1-12)
- **Immeuble Casasnovas et Vercher, par Robert Giroux, 1939. Coupe. 1 : 50. Tirage ozalyd (AC Lyon :**
Immeuble Casasnovas et Vercher, par Robert Giroux, 1939. Coupe. 1 : 50. Tirage ozalyd (AC Lyon : 1097 WP 99 fichier sanitaire rue Casimir-Perier ; rue Marc-Antoine-Petit 1-12)
- **Immeuble Casasnovas et Vercher, par Robert Giroux, 1939. Façade rue Casimir-Perier. 1 : 50. Tirage**
Immeuble Casasnovas et Vercher, par Robert Giroux, 1939. Façade rue Casimir-Perier. 1 : 50. Tirage ozalyd (AC Lyon : 1097 WP 99 fichier sanitaire rue Casimir-Perier ; rue Marc-Antoine-Petit 1-12)
- **Immeuble Casasnovas et Vercher, par Robert Giroux, 1939. Façade rue Smith. 1 : 50. Tirage ozalyd**
Immeuble Casasnovas et Vercher, par Robert Giroux, 1939. Façade rue Smith. 1 : 50. Tirage ozalyd (AC Lyon : 1097 WP 99 fichier sanitaire rue Casimir-Perier ; rue Marc-Antoine-Petit 1-12)
- **Immeuble Casasnovas et Vercher, par Robert Giroux, 1939. Façade sur cour rue Smith ; coupe sur la**
Immeuble Casasnovas et Vercher, par Robert Giroux, 1939. Façade sur cour rue Smith ; coupe sur la rue Casimir-Perier. 1 : 50. Tirage ozalyd (AC Lyon : 1097 WP 99 fichier sanitaire rue Casimir-Perier ; rue Marc-Antoine-Petit 1-12)
- **Immeuble Casasnovas et Vercher, par Robert Giroux, 1939. Façade sur cour côté rue Casimir-Perier ;**
Immeuble Casasnovas et Vercher, par Robert Giroux, 1939. Façade sur cour côté rue Casimir-Perier ; coupe sur la rue Smith. 1 : 50. Tirage ozalyd (AC Lyon : 1097 WP 99 fichier sanitaire rue Casimir-Perier ; rue Marc-Antoine-Petit 1-12)

Illustrations

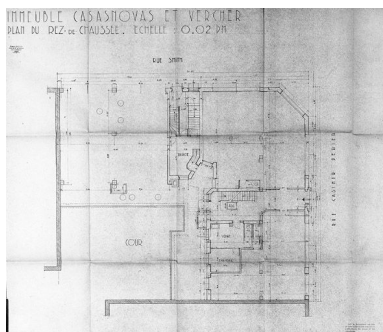

Plan du rez-de-chaussée,
Par R. Giroud, 1939 (AC
Lyon : 1097 WP 99)
Phot. Jean-Marie Refflé, Autr.
Giroud Robert (architecte)
IVR82_20026900054P

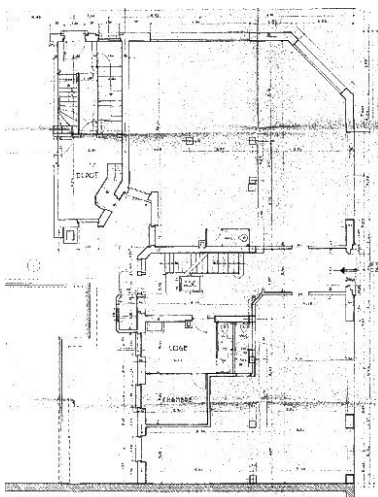

Plan du rez-de-chaussée,
par Robert Giroux, 1939
(AC Lyon : 1097 WP 99)
Phot. Jean-Marie Refflé, Autr.
Giroud Robert (architecte)
IVR82_20036903355NUC

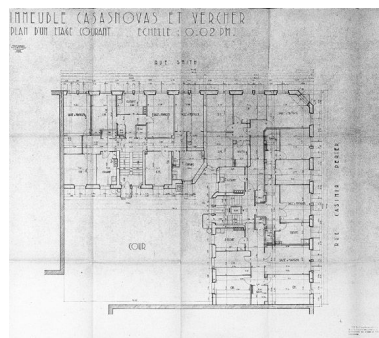

Plan d'un étage courant,
par Robert Giroux, 1939
(AC Lyon : 1097 WP 99)
Phot. Jean-Marie Refflé, Autr.
Giroud Robert (architecte)
IVR82_20026900055P

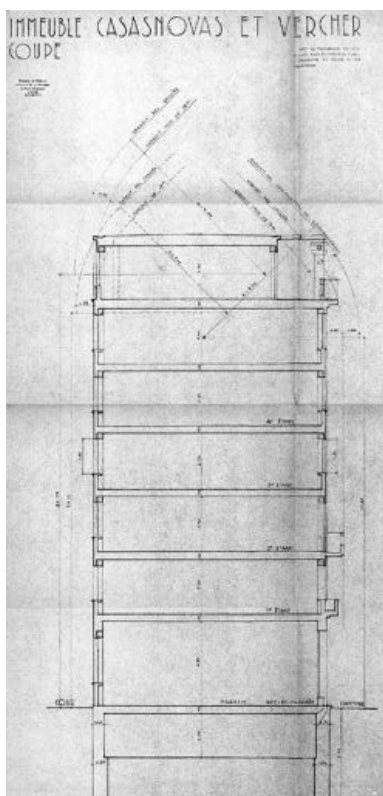

Coupe, par Robert Giroux,
1939 (AC Lyon : 1097 WP 99)
Phot. Jean-Marie Refflé, Autr.
Giroud Robert (architecte)
IVR82_20026900056P

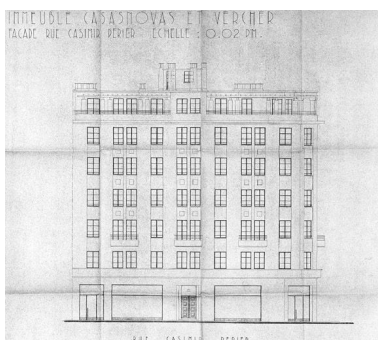

Elévation, rue Casimir-
Perier, par Robert Giroux,
1939 (AC Lyon : 1097 WP 99)
Phot. Jean-Marie Refflé, Autr.
Giroud Robert (architecte)
IVR82_20026900057P

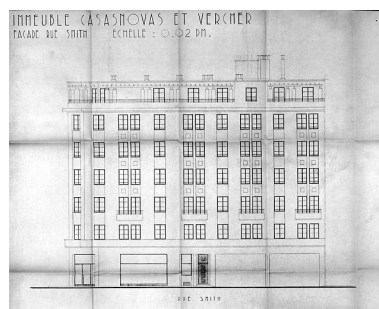

Elévation, rue Smith,
par Robert Giroux, 1939
(AC Lyon : 1097 WP 99)
Phot. Jean-Marie Refflé, Autr.
Giroud Robert (architecte)
IVR82_20026900058P

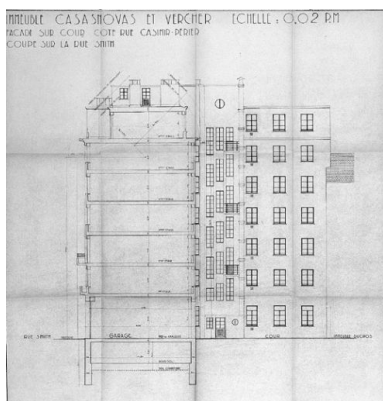

Elévation sur cour, rue Casimir-Perier et coupe sur la rue Smith, par Robert Giroux, 1939 (AC Lyon : 1097 WP 99)
Phot. Jean-Marie Refflé, Autr. Giroud Robert (architecte)
IVR82_20026900059P

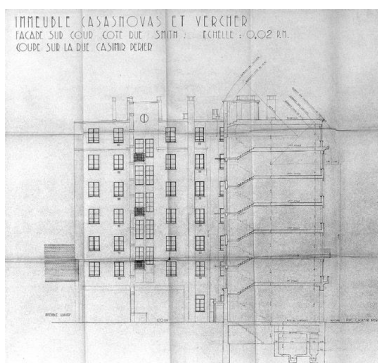

Elévation sur cour, rue Smith et coupe rue Casimir-Perier par Robert Giroux, 1939 (AC Lyon : 1097 WP 99)
Phot. Jean-Marie Refflé, Autr. Giroud Robert (architecte)
IVR82_20026900060P



Vue d'ensemble depuis le marché de gros au sud-est
Phot. Jean-Marie Refflé
IVR82_20026900089P



Vue d'ensemble depuis le sud
Phot. Jean-Marie Refflé
IVR82_20016902466V



Vue générale, angle des rue Casimir-Perier et Smith
Phot. François Blanchetière
IVR82_20016901965NUCA

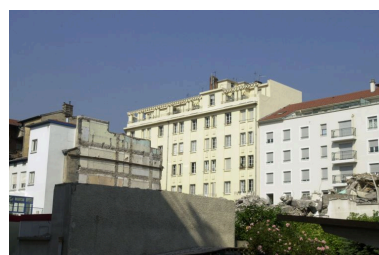

Elévation rue Smith depuis la rue Quivogne
Phot. François Blanchetière
IVR82_20016902043NUCA



Détail de la pergola rue Smith
Phot. François Blanchetière
IVR82_20016902042NUCA



Porte d'entrée, 21-23 rue Casimir-Perier
Phot. François Blanchetière
IVR82_20016901966NUCA



Elévations postérieures
Phot. François Blanchetière
IVR82_20016901968NUCA



Elévation postérieure du
21-23 rue Casimir-Perier
depuis le 12 cours Bayard
Phot. François Blanchetière
IVR82_20016901967NUCA



Vue de l'angle formé par les deux
corps de bâtiment depuis la cour.
Phot. François Blanchetière
IVR82_20016901969NUCA



Elévation postérieure du 54 rue Smith
Phot. François Blanchetière
IVR82_20016901984NUCA



Elévation postérieure du 54
rue Smith, depuis la cour.
Phot. François Blanchetière
IVR82_20016901970NUCA



Vue du petit bâtiment
construit dans la cour
Phot. François Blanchetière
IVR82_20016901971NUCA

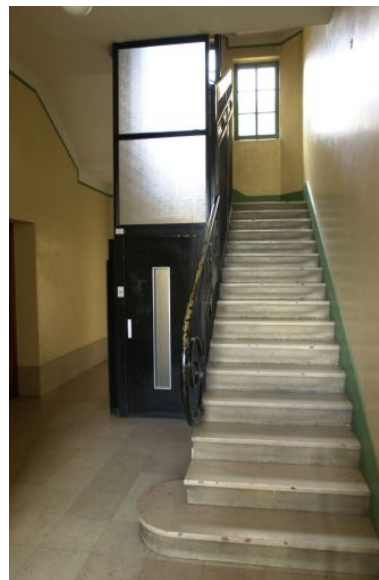

Vue de la montée d'escalier et de
l'ascenseur, 21-23 rue Casimir-Perier
Phot. François Blanchetière
IVR82_20016901972NUCA



Détail de la rampe d'escalier,
21-23 rue Casimir-Perier
Phot. François Blanchetière
IVR82_20016901973NUCA



Détail de l'entrée du 54 rue
Smith, les portes de la cave
Phot. François Blanchetière
IVR82_20016901974NUCA



Détail de la rampe
d'escalier, 54 rue Smith
Phot. François Blanchetière
IVR82_20016901975NUCA

Dossiers liés

Dossiers de synthèse :

Généralités du secteur du Confluent à Lyon (IA69000497) Rhône-Alpes, Rhône, Lyon 2e, Confluent
Immeuble (IA69000496) Lyon 2e, Confluent

Oeuvre(s) contenue(s) :

Auteur(s) du dossier : Maryannick Chalabi, Chantal Archer-Galéa

Copyright(s) : © Région Rhône-Alpes, Inventaire général du patrimoine culturel ; © Ville de Lyon

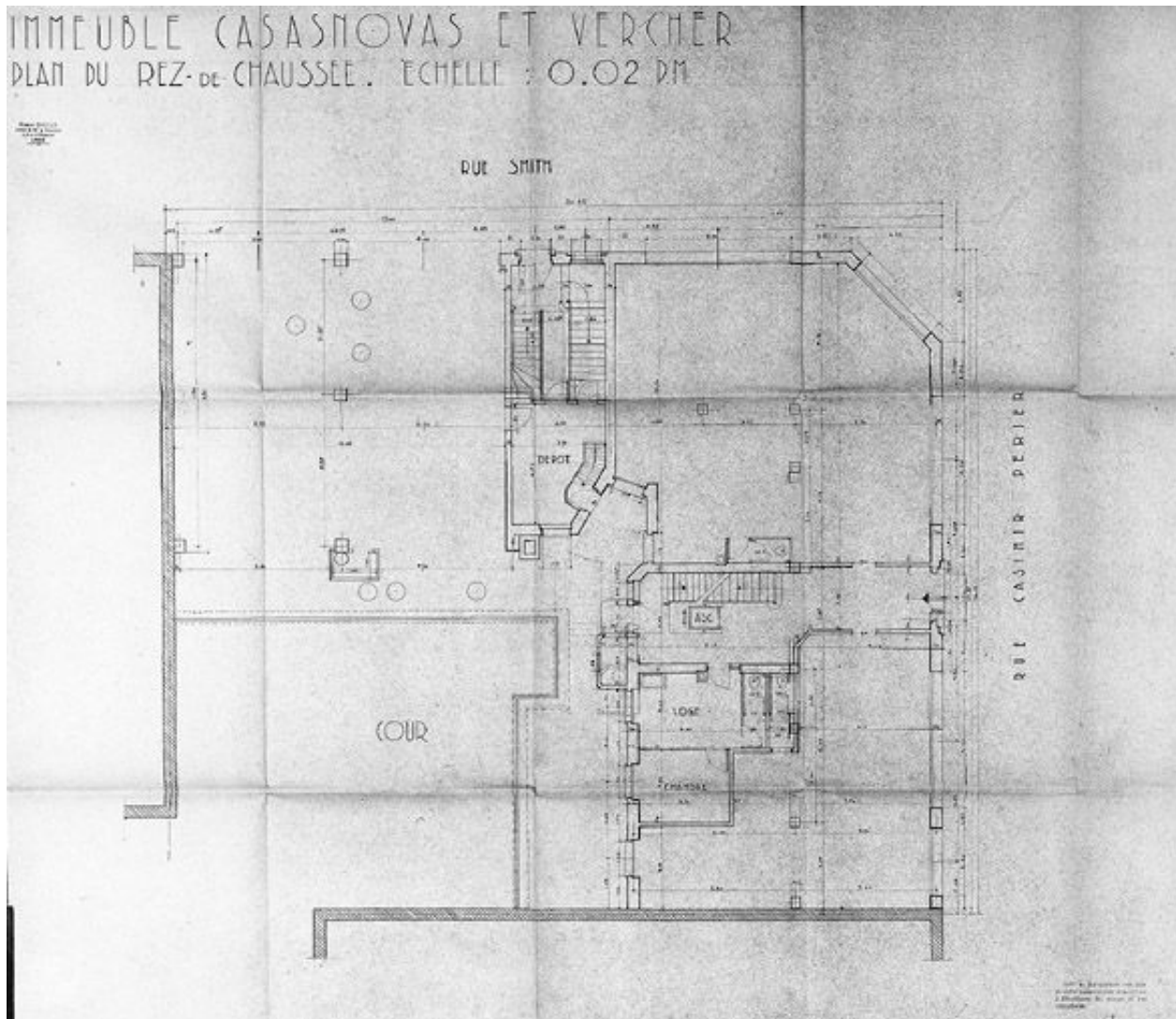

Plan du rez-de-chaussée, Par R. Giroud, 1939 (AC Lyon : 1097 WP 99)

IVR82_20026900054P

Auteur de l'illustration : Jean-Marie Refflé

Auteur du document reproduit : Giroud Robert (architecte)

Échelle : 1 : 50

© Région Rhône-Alpes, Inventaire général du patrimoine culturel ; © Ville de Lyon
reproduction soumise à autorisation du titulaire des droits d'exploitation

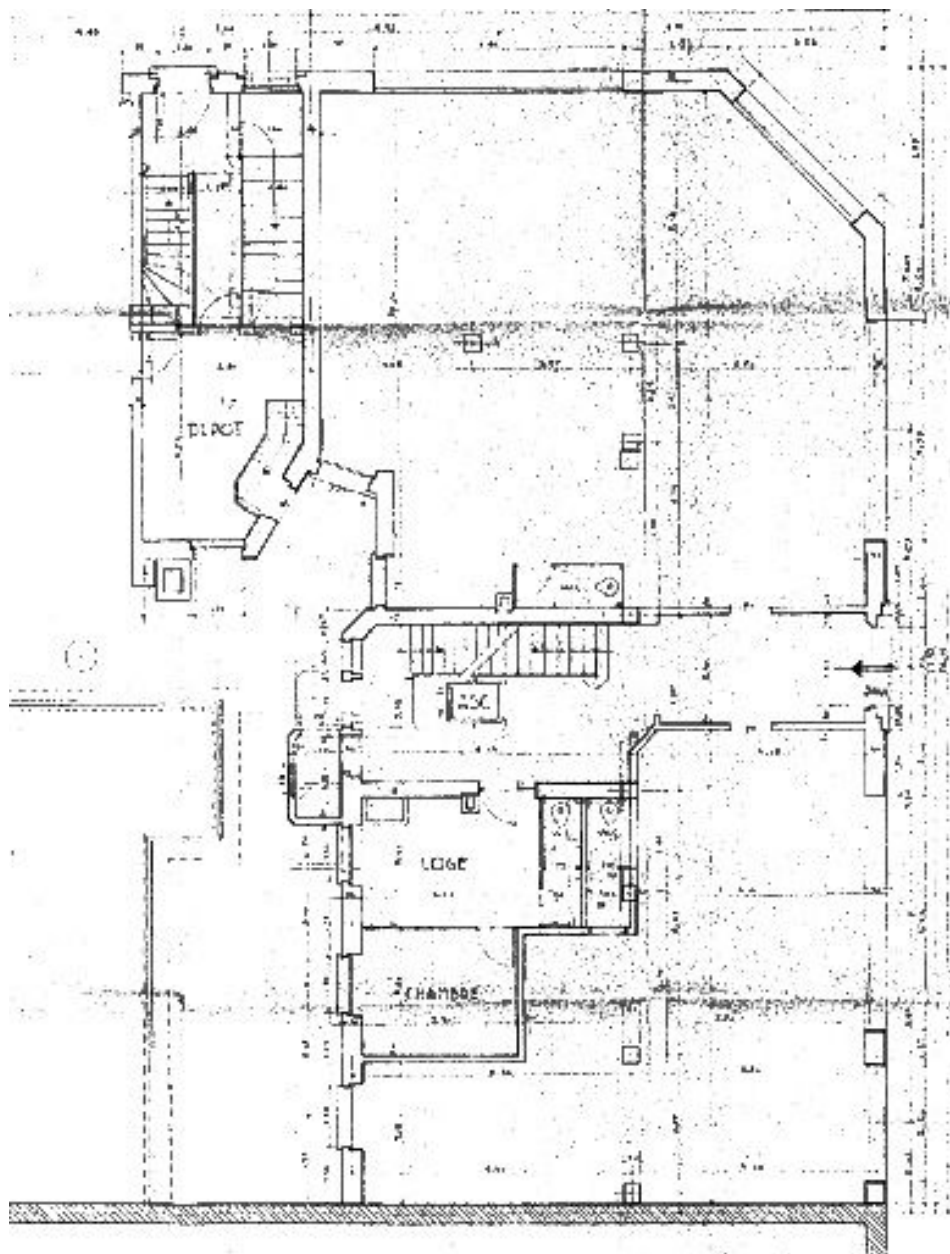

Plan du rez-de-chaussée, par Robert Giroux, 1939 (AC Lyon : 1097 WP 99)

Référence du document reproduit :

- **Immeuble Casanovas et Vercher, par Robert Giroux, 1939. Plan du rez-de-chaussée. 1 : 50. Tirage**
Immeuble Casanovas et Vercher, par Robert Giroux, 1939. Plan du rez-de-chaussée. 1 : 50. Tirage ozalyd (AC Lyon : 1097 WP 99 fichier sanitaire rue Casimir-Perier ; rue Marc-Antoine-Petit 1-12)

IVR82_20036903355NUC

Auteur de l'illustration : Jean-Marie Refflé

Auteur du document reproduit : Giroud Robert (architecte)

Échelle : 1 : 50

© Région Rhône-Alpes, Inventaire général du patrimoine culturel ; © Ville de Lyon
reproduction soumise à autorisation du titulaire des droits d'exploitation

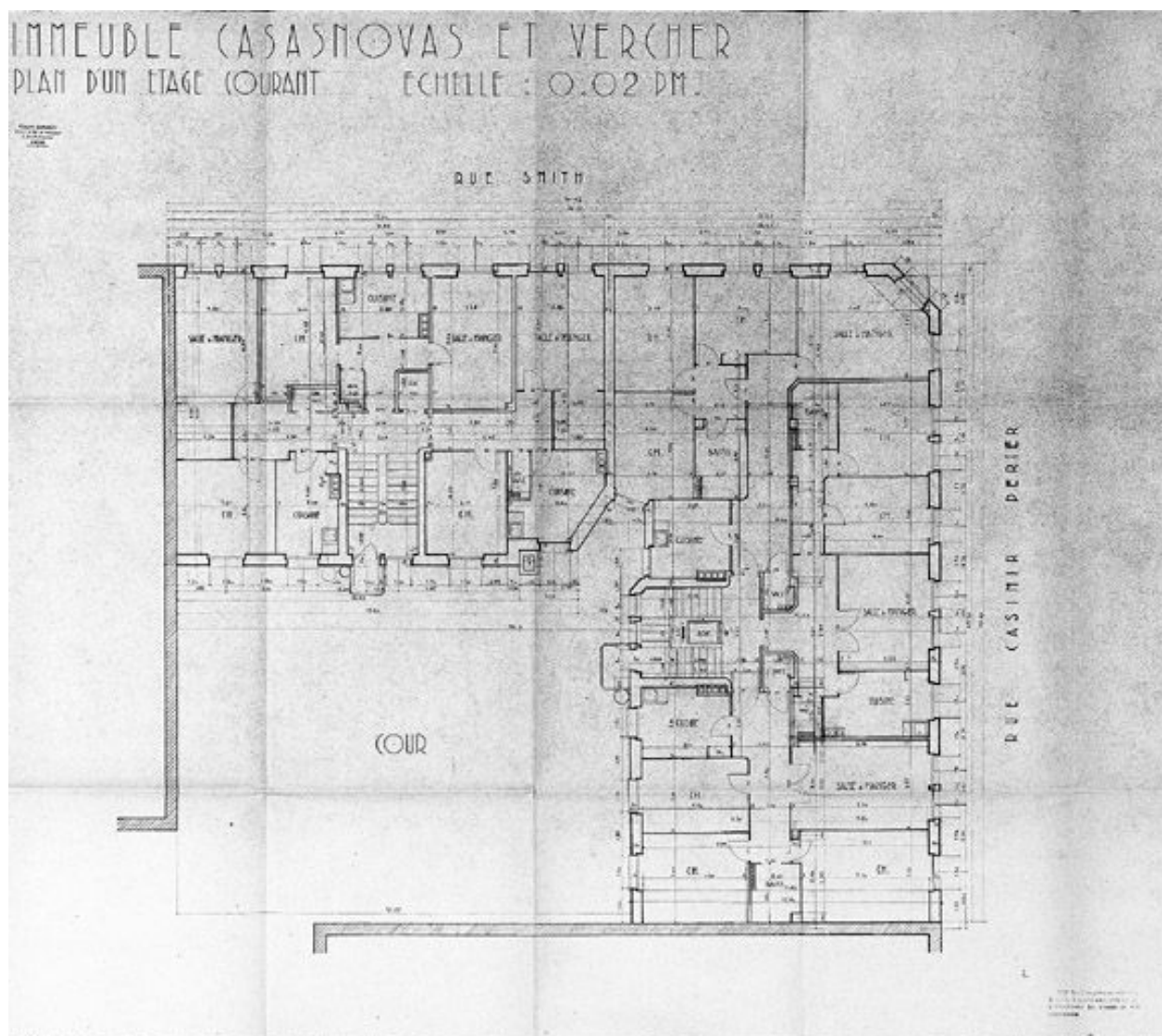

Plan d'un étage courant, par Robert Giroux, 1939 (AC Lyon : 1097 WP 99)

Référence du document reproduit :

- **Immeuble Casanovas et Vercher, par Robert Giroux, 1939. Plan d'un étage courant. 1 : 50. Tirage**
Immeuble Casanovas et Vercher, par Robert Giroux, 1939. Plan d'un étage courant. 1 : 50. Tirage ozalyd (AC Lyon : 1097 WP 99 fichier sanitaire rue Casimir-Perier ; rue Marc-Antoine-Petit 1-12)

IVR82_20026900055P

Auteur de l'illustration : Jean-Marie Refflé

Auteur du document reproduit : Giroud Robert (architecte)

Échelle : 1 : 50

© Région Rhône-Alpes, Inventaire général du patrimoine culturel ; © Ville de Lyon
reproduction soumise à autorisation du titulaire des droits d'exploitation

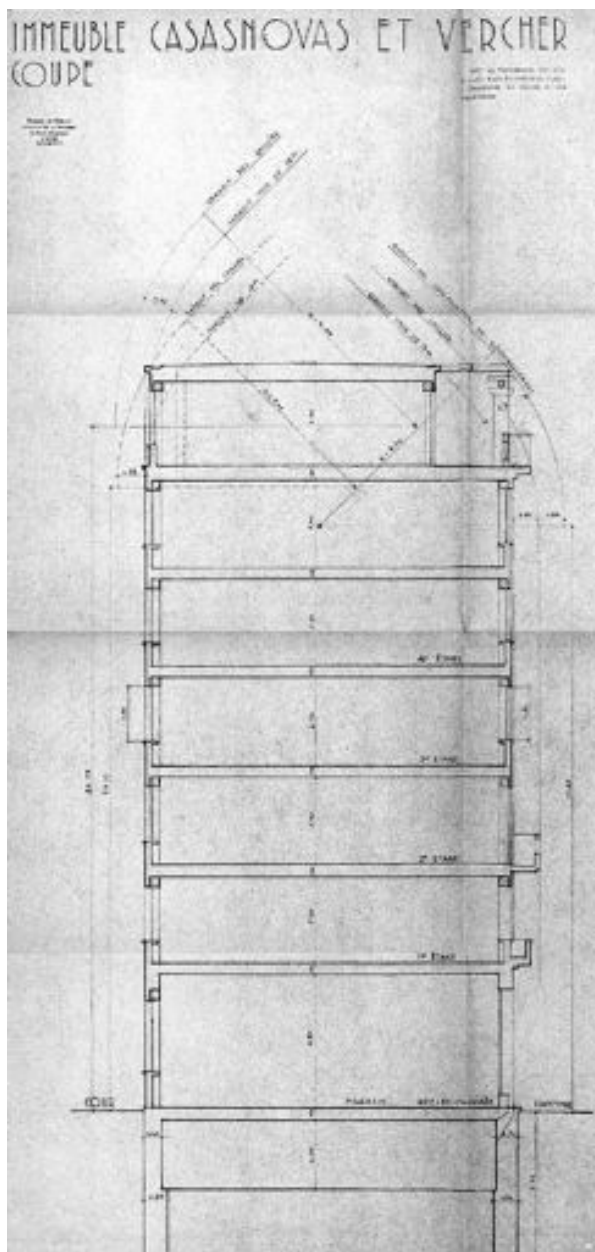

Coupe, par Robert Giroux, 1939 (AC Lyon : 1097 WP 99)

Référence du document reproduit :

- **Immeuble Casanovas et Vercher, par Robert Giroux, 1939. Coupe. 1 : 50. Tirage ozalyd (AC Lyon : Immeuble Casanovas et Vercher, par Robert Giroux, 1939. Coupe. 1 : 50. Tirage ozalyd (AC Lyon : 1097 WP 99 fichier sanitaire rue Casimir-Perier ; rue Marc-Antoine-Petit 1-12)**

IVR82_20026900056P

Auteur de l'illustration : Jean-Marie Refflé

Auteur du document reproduit : Giroud Robert (architecte)

Échelle : 1 : 50

© Région Rhône-Alpes, Inventaire général du patrimoine culturel ; © Ville de Lyon
reproduction soumise à autorisation du titulaire des droits d'exploitation

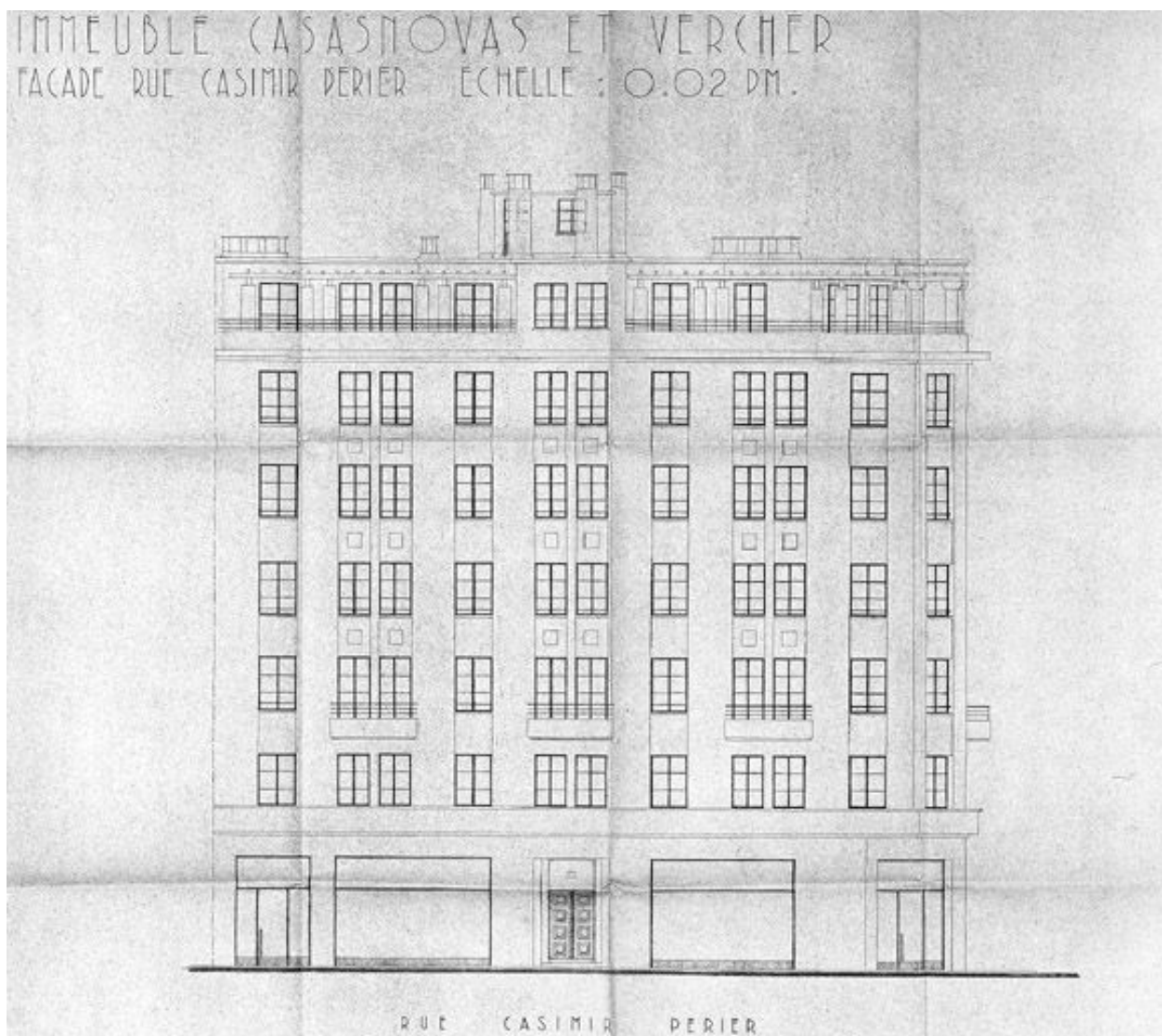

Elévation, rue Casimir-Perier, par Robert Giroux, 1939 (AC Lyon : 1097 WP 99)

Référence du document reproduit :

- **Immeuble Casanovas et Vercher, par Robert Giroux, 1939. Façade rue Casimir-Perier. 1 : 50. Tirage**
Immeuble Casanovas et Vercher, par Robert Giroux, 1939. Façade rue Casimir-Perier. 1 : 50. Tirage ozalyd
(AC Lyon : 1097 WP 99 fichier sanitaire rue Casimir-Perier ; rue Marc-Antoine-Petit 1-12)

IVR82_20026900057P

Auteur de l'illustration : Jean-Marie Refflé

Auteur du document reproduit : Giroud Robert (architecte)

Échelle : 1 : 50

© Région Rhône-Alpes, Inventaire général du patrimoine culturel ; © Ville de Lyon
reproduction soumise à autorisation du titulaire des droits d'exploitation

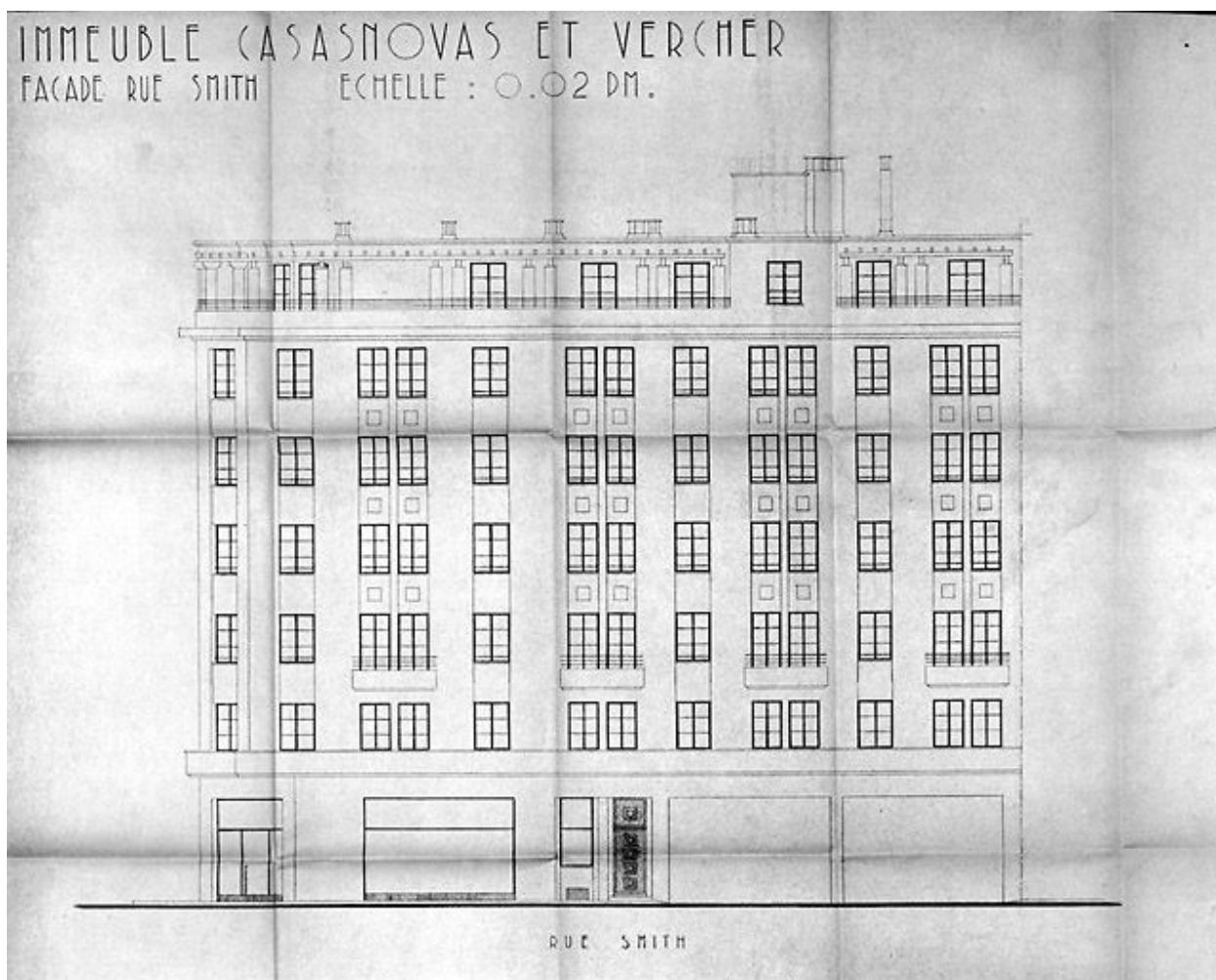

Elévation, rue Smith, par Robert Giroux, 1939 (AC Lyon : 1097 WP 99)

Référence du document reproduit :

- **Immeuble Casanovas et Vercher, par Robert Giroux, 1939. Façade rue Smith. 1 : 50. Tirage ozalyd**
Immeuble Casanovas et Vercher, par Robert Giroux, 1939. Façade rue Smith. 1 : 50. Tirage ozalyd (AC Lyon : 1097 WP 99 fichier sanitaire rue Casimir-Perier ; rue Marc-Antoine-Petit 1-12)

IVR82_20026900058P

Auteur de l'illustration : Jean-Marie Refflé

Auteur du document reproduit : Giroud Robert (architecte)

Échelle : 1 : 50

© Région Rhône-Alpes, Inventaire général du patrimoine culturel ; © Ville de Lyon
reproduction soumise à autorisation du titulaire des droits d'exploitation

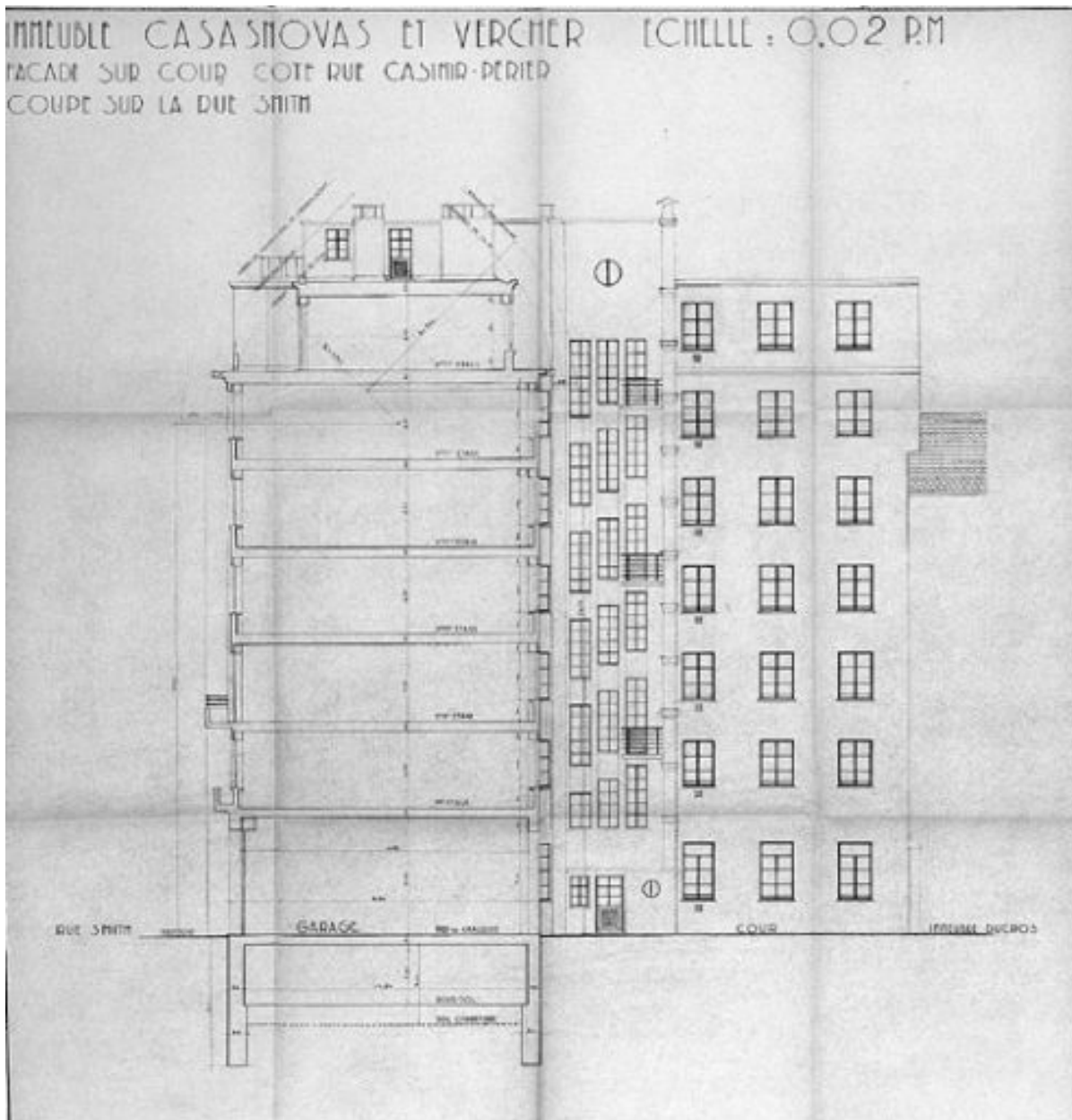

Elévation sur cour, rue Casimir-Perier et coupe sur la rue Smith, par Robert Giroux, 1939 (AC Lyon : 1097 WP 99)

Référence du document reproduit :

- **Immeuble Casanovas et Vercher, par Robert Giroux, 1939. Façade sur cour côté rue Casimir-Perier ;** Immeuble Casanovas et Vercher, par Robert Giroux, 1939. Façade sur cour côté rue Casimir-Perier ; coupe sur la rue Smith. 1 : 50. Tirage ozalyd (AC Lyon : 1097 WP 99 fichier sanitaire rue Casimir-Perier ; rue Marc-Antoine-Petit 1-12)

IVR82_20026900059P

Auteur de l'illustration : Jean-Marie Refflé

Auteur du document reproduit : Giroud Robert (architecte)

Échelle : 1 : 50

© Région Rhône-Alpes, Inventaire général du patrimoine culturel ; © Ville de Lyon
reproduction soumise à autorisation du titulaire des droits d'exploitation

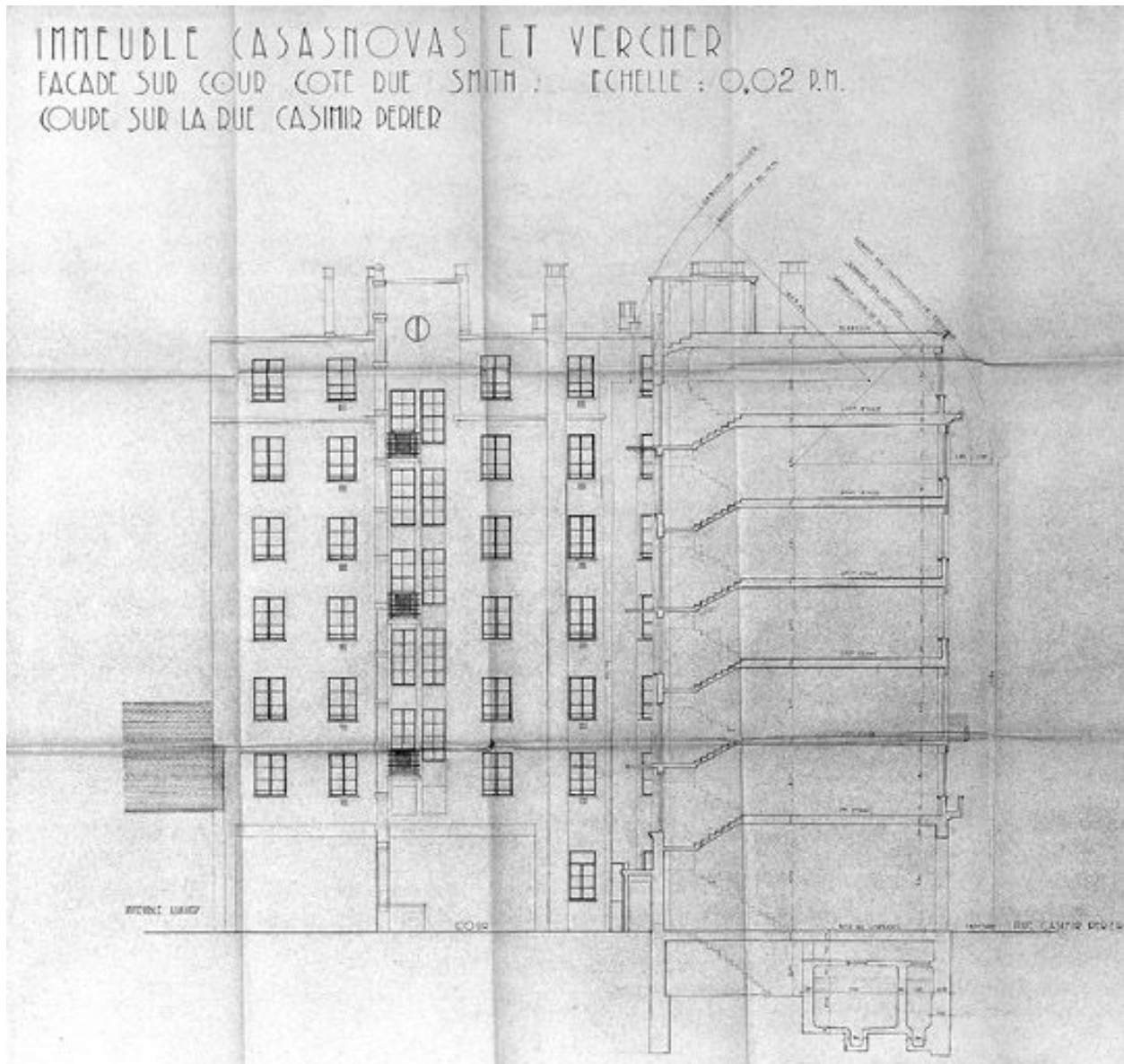

Elévation sur cour, rue Smith et coupe rue Casimir-Perier par Robert Giroux, 1939 (AC Lyon : 1097 WP 99)

Référence du document reproduit :

- **Immeuble Casanovas et Vercher, par Robert Giroux, 1939. Façade sur cour rue Smith ; coupe sur la** Immeuble Casanovas et Vercher, par Robert Giroux, 1939. Façade sur cour rue Smith ; coupe sur la rue Casimir-Perier. 1 : 50. Tirage ozalyd (AC Lyon : 1097 WP 99 fichier sanitaire rue Casimir-Perier ; rue Marc-Antoine-Petit 1-12)

IVR82_20026900060P

Auteur de l'illustration : Jean-Marie Refflé

Auteur du document reproduit : Giroud Robert (architecte)

Échelle : 1 : 50

© Région Rhône-Alpes, Inventaire général du patrimoine culturel ; © Ville de Lyon
reproduction soumise à autorisation du titulaire des droits d'exploitation



Vue d'ensemble depuis le marché de gros au sud-est

IVR82_20026900089P

Auteur de l'illustration : Jean-Marie Refflé

© Région Rhône-Alpes, Inventaire général du patrimoine culturel ; © Ville de Lyon
reproduction soumise à autorisation du titulaire des droits d'exploitation



Vue d'ensemble depuis le sud

IVR82_20016902466V

Auteur de l'illustration : Jean-Marie Refflé

© Région Rhône-Alpes, Inventaire général du patrimoine culturel ; © Ville de Lyon
reproduction soumise à autorisation du titulaire des droits d'exploitation



Vue générale, angle des rue Casimir-Perier et Smith

IVR82_20016901965NUCA

Auteur de l'illustration : François Blanchetière

© Région Rhône-Alpes, Inventaire général du patrimoine culturel ; © Ville de Lyon
reproduction soumise à autorisation du titulaire des droits d'exploitation



Elévation rue Smith depuis la rue Quivogne

IVR82_20016902043NUCA

Auteur de l'illustration : François Blanchetière

© Région Rhône-Alpes, Inventaire général du patrimoine culturel ; © Ville de Lyon
reproduction soumise à autorisation du titulaire des droits d'exploitation



Détail de la pergola rue Smith

IVR82_20016902042NUCA

Auteur de l'illustration : François Blanchetière

© Région Rhône-Alpes, Inventaire général du patrimoine culturel ; © Ville de Lyon
reproduction soumise à autorisation du titulaire des droits d'exploitation



Porte d'entrée, 21-23 rue Casimir-Perier

IVR82_20016901966NUCA

Auteur de l'illustration : François Blanchetière

© Région Rhône-Alpes, Inventaire général du patrimoine culturel ; © Ville de Lyon
reproduction soumise à autorisation du titulaire des droits d'exploitation



Elévations postérieures

IVR82_20016901968NUCA

Auteur de l'illustration : François Blanchetière

© Région Rhône-Alpes, Inventaire général du patrimoine culturel ; © Ville de Lyon
reproduction soumise à autorisation du titulaire des droits d'exploitation



Elévation postérieure du 21-23 rue Casimir-Perier depuis le 12 cours Bayard

IVR82_20016901967NUCA

Auteur de l'illustration : François Blanchetière

© Région Rhône-Alpes, Inventaire général du patrimoine culturel ; © Ville de Lyon
reproduction soumise à autorisation du titulaire des droits d'exploitation



Vue de l'angle formé par les deux corps de bâtiment depuis la cour.

IVR82_20016901969NUCA

Auteur de l'illustration : François Blanchetière

© Région Rhône-Alpes, Inventaire général du patrimoine culturel ; © Ville de Lyon
reproduction soumise à autorisation du titulaire des droits d'exploitation



Elévation postérieure du 54 rue Smith

IVR82_20016901984NUCA

Auteur de l'illustration : François Blanchetière

© Région Rhône-Alpes, Inventaire général du patrimoine culturel ; © Ville de Lyon
reproduction soumise à autorisation du titulaire des droits d'exploitation



Elévation postérieure du 54 rue Smith, depuis la cour.

IVR82_20016901970NUCA

Auteur de l'illustration : François Blanchetière

© Région Rhône-Alpes, Inventaire général du patrimoine culturel ; © Ville de Lyon
reproduction soumise à autorisation du titulaire des droits d'exploitation



Vue du petit bâtiment construit dans la cour

IVR82_20016901971NUCA

Auteur de l'illustration : François Blanchetière

© Région Rhône-Alpes, Inventaire général du patrimoine culturel ; © Ville de Lyon
reproduction soumise à autorisation du titulaire des droits d'exploitation



Vue de la montée d'escalier et de l'ascenseur, 21-23 rue Casimir-Perier

IVR82_20016901972NUCA

Auteur de l'illustration : François Blanchetière

© Région Rhône-Alpes, Inventaire général du patrimoine culturel ; © Ville de Lyon
reproduction soumise à autorisation du titulaire des droits d'exploitation



Détail de la rampe d'escalier, 21-23 rue Casimir-Perier

IVR82_20016901973NUCA

Auteur de l'illustration : François Blanchetière

© Région Rhône-Alpes, Inventaire général du patrimoine culturel ; © Ville de Lyon
reproduction soumise à autorisation du titulaire des droits d'exploitation



Détail de l'entrée du 54 rue Smith, les portes de la cave

IVR82_20016901974NUCA

Auteur de l'illustration : François Blanchetière

© Région Rhône-Alpes, Inventaire général du patrimoine culturel ; © Ville de Lyon
reproduction soumise à autorisation du titulaire des droits d'exploitation



Détail de la rampe d'escalier, 54 rue Smith

IVR82_20016901975NUCA

Auteur de l'illustration : François Blanchetière

© Région Rhône-Alpes, Inventaire général du patrimoine culturel ; © Ville de Lyon
reproduction soumise à autorisation du titulaire des droits d'exploitation