Lyon 4e
Croix-Rousse
10, 12 rue d' Ivry

immeuble-atelier puis Cooptiss actuellement Maison des Canuts et immeuble de logement

Références du dossier

Numéro de dossier : IA69001103
Date de l'enquête initiale : 2004
Date(s) de rédaction : 2004
Cadre de l'étude : enquête thématique régionale Patrimoine industriel
Degré d'étude : recensé

Désignation

Dénomination : immeuble, atelier
Parties constituantes non étudiées : atelier de fabrication

Compléments de localisation

Milieu d'implantation : en ville
Références cadastrales : 1999. AW 33, 99, 103

Historique

La Cooptiss est localisée dans un immeuble-atelier construit entre 1830-1837 rue d'Ivry dans le 4e arrondissement. La coopérative d'artisans de la soie salariés à domicile dit cooptiss est fondée en 1960. Ses statut et fonctionnement, ont permis aux artisans croix-roussiens de bénéficier des avantages sociaux tout en gardant leur indépendance. En 1995, elle regroupe 150 personnes. En 1970, Cooptiss crée l'association de la maison des canuts où l'histoire vivante du tissage se prolonge dans une activité commerciale. Les locaux localisés rue d'Ivry, occupent le rez-de-chaussée de trois immeubles au numéros 10, 11 et 12. La maison des canuts a pour vocation de maintenir les savoir-faire des tisseurs qui ont participé à la renommée de la soie de Lyon dans le monde. A ce titre les salles d'exposition permettent de suivre l'évolution technique du tissage, du métier à la grande tire au métier velours, de la mécanique Jacquard à la mécanique Verdol. Il s'agit d'un conservatoire de l'art du tissage. La maison des canuts était fermée depuis octobre 2003 après avoir été mise en liquidation judiciaire. Depuis, elle est reprise et animée par Virginie et Philibert Varenne et leur équipe.

Période(s) principale(s) : 2e quart 19e siècle
Dates : 1830

Description

La maison des Canuts se répartit sur trois immeubles-ateliers, de la rue d'Ivry en rez-de-chaussée : au numéros 10, 11, et 12. Les murs de l'allée menant aux escaliers sont réalisés par de grandes dalles reliées par des tenons assez exceptionnelles. Escalier rampe sur rampe à jour central perpendiculaire à la rue ; deux volées droites et repos (avec anciennes latrines) ; éclairage par baies sur cour ; trois appartements par étages ; palier en pierre calcaire à gryphées.

Eléments descriptifs

Matériau(x) du gros-oeuvre, mise en oeuvre et revêtement : moellon
Matériau(x) de couverture : tuile mécanique
Étage(s) ou vaisseau(x) : 4 étages carrés
Type(s) de couverture : toit à longs pans

Statut, intérêt et protection

Inventaire manuscrit de la maison des Canuts remis par monsieur Roger Gavaggio.

Statut de la propriété : propriété privée

Références documentaires

Documents d'archive

- **AP : compagnie d'architecture Bacconnier. Inventaire de la amison des Canuts.1995**
  AP : compagnie d'architecture Bacconnier. **Inventaire de la amison des Canuts.**1995

Bibliographie

- **BONNARD, Daisy. Cooptiss/maison des canuts, étude sur la conservation des collections. mémoire de**
  BONNARD, Daisy. **Cooptiss/maison des canuts, étude sur la conservation des collections. mémoire de fin d'année du CNAM sous la direction scientifique de Dominique Ferriot professeur et Nadine Halitim-Dubois chercheur drac Rhône-Alpes,** juillet 2004

Illustrations

Vue d'ensemble
Phot. Eric Dessert
IVR82_20066902808V

Vue d'ensemble del'immeuble-atelier
Phot. Nadine Halitim-Dubois
IVR84_20186901369NUCA

Détail façade balcon
Phot. Nadine Halitim-Dubois
IVR84_20186901370NUCA

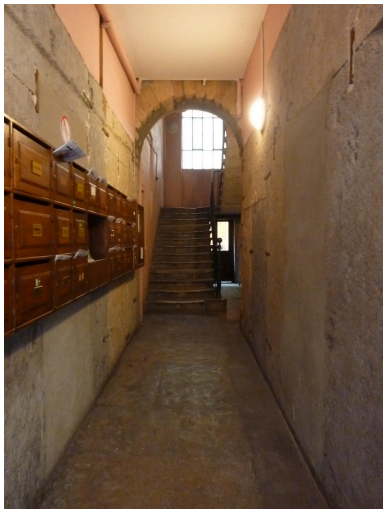

Allée avec des plaques
verticales sur les murs
Phot. Nadine Halitim-Dubois

Plaques monumentales agrafée
aux murs intérieur de l'entrée
Phot. Nadine Halitim-Dubois

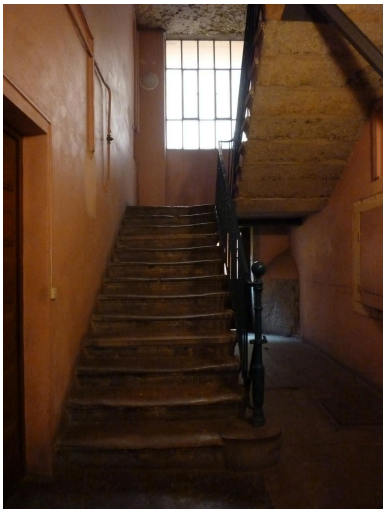

Escalier à jour central
Phot. Nadine Halitim-Dubois
IVR84_20186901372NUCA

IVR84_20186901371NUCA

Détail escalier et rampe
Phot. Nadine Halitim-Dubois
IVR84_20186901374NUCA

IVR84_20186901376NUCA

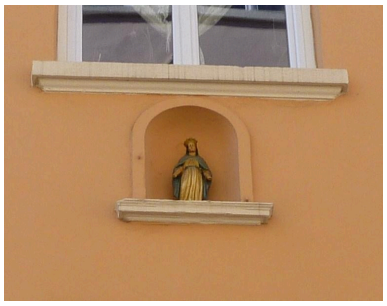

Statuaire de la vierge en façade
Phot. Nadine Halitim-Dubois
IVR84_20186901375NUCA

Cour avec ancien puits
Phot. Nadine Halitim-Dubois
IVR84_20186901373NUCA

Dossiers liés

Dossiers de synthèse :
Présentation et synthèse du patrimoine industriel de la ville de Lyon (IA69001377) Rhône-Alpes, Rhône, Lyon
Oeuvre(s) contenue(s) :
Oeuvre(s) en rapport :
Secteur d'étude du 4ème arrondissement de Lyon. Études urbaines du 4e arrondissement : les immeubles-ateliers vecteur du développement urbain du Plateau de la Croix-Rousse. (IA69001355) Rhône-Alpes, Rhône, Lyon 4e, Croix-Rousse, rue Dumenge, rue Pailleron, rue Belfort, rue du Mail

Auteur(s) du dossier : Nadine Halitim-Dubois
Copyright(s) : © Région Rhône-Alpes, Inventaire général du patrimoine culturel ; © Ville de Lyon

Vue d'ensemble

IVR82_20066902808V
Auteur de l'illustration : Eric Dessert
© Région Rhône-Alpes, Inventaire général du patrimoine culturel ; © Ville de Lyon
reproduction soumise à autorisation du titulaire des droits d'exploitation

Vue d'ensemble del'immeuble-atelier

IVR84_20186901369NUCA
Auteur de l'illustration : Nadine Halitim-Dubois
© Région Rhône-Alpes, Inventaire général du patrimoine culturel ; © Ville de Lyon
reproduction soumise à autorisation du titulaire des droits d'exploitation

Détail façade balcon

IVR84_20186901370NUCA
Auteur de l'illustration : Nadine Halitim-Dubois
© Région Rhône-Alpes, Inventaire général du patrimoine culturel ; © Ville de Lyon
reproduction soumise à autorisation du titulaire des droits d'exploitation

Allée avec des plaques verticales sur les murs

IVR84_20186901371NUCA
Auteur de l'illustration : Nadine Halitim-Dubois
© Région Rhône-Alpes, Inventaire général du patrimoine culturel ; © Ville de Lyon
reproduction soumise à autorisation du titulaire des droits d'exploitation

Plaques monumentales agrafée aux murs intérieur de l'entrée

IVR84_20186901376NUCA
Auteur de l'illustration : Nadine Halitim-Dubois
© Région Rhône-Alpes, Inventaire général du patrimoine culturel ; © Ville de Lyon
reproduction soumise à autorisation du titulaire des droits d'exploitation

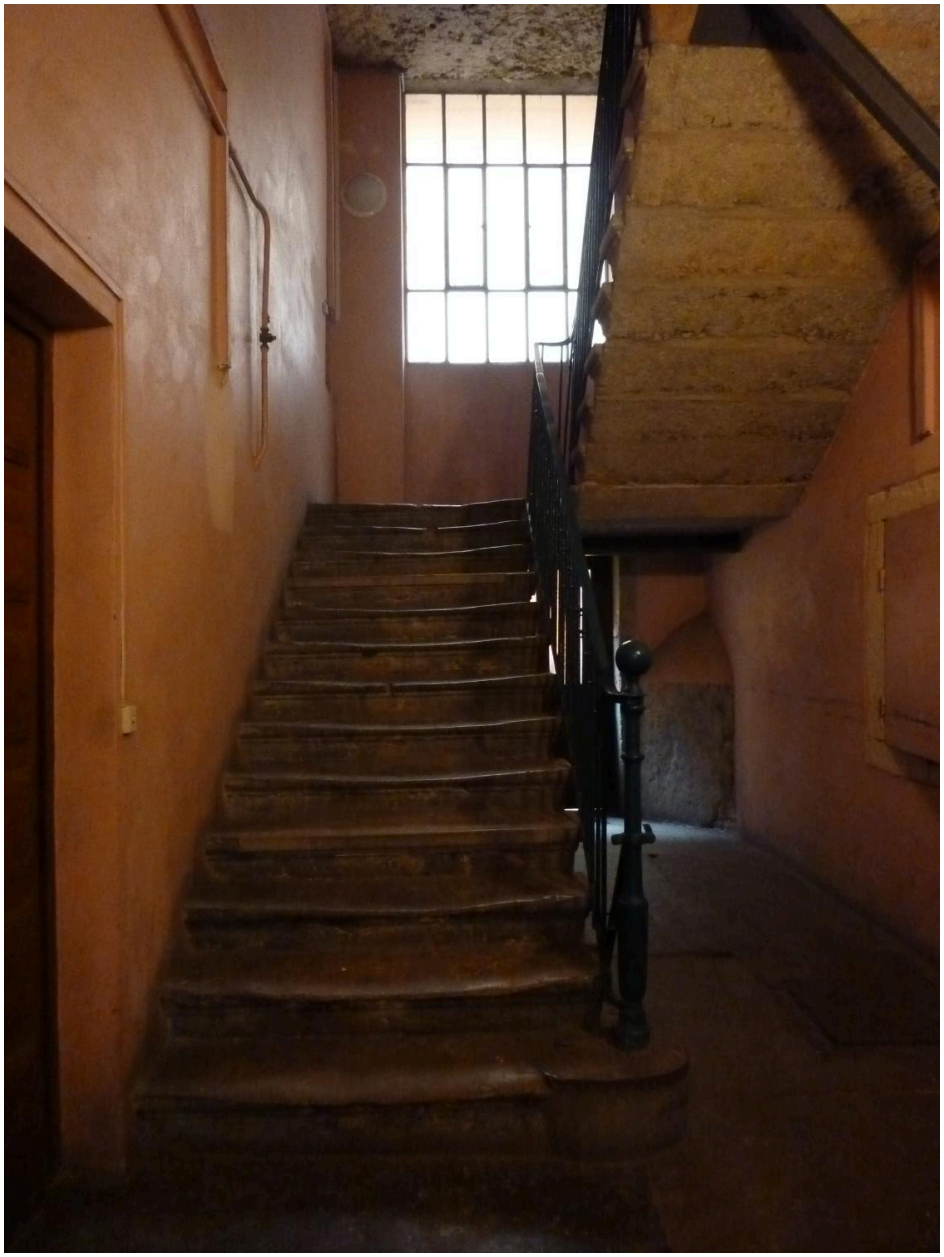

Escalier à jour central

IVR84_20186901372NUCA
Auteur de l'illustration : Nadine Halitim-Dubois
© Région Rhône-Alpes, Inventaire général du patrimoine culturel ; © Ville de Lyon
reproduction soumise à autorisation du titulaire des droits d'exploitation

Détail escalier et rampe

IVR84_20186901374NUCA
Auteur de l'illustration : Nadine Halitim-Dubois
© Région Rhône-Alpes, Inventaire général du patrimoine culturel ; © Ville de Lyon
reproduction soumise à autorisation du titulaire des droits d'exploitation

Statuaire de la vierge en façade

IVR84_20186901375NUCA
Auteur de l'illustration : Nadine Halitim-Dubois
© Région Rhône-Alpes, Inventaire général du patrimoine culturel ; © Ville de Lyon
reproduction soumise à autorisation du titulaire des droits d'exploitation

Cour avec ancien puits

IVR84_20186901373NUCA
Auteur de l'illustration : Nadine Halitim-Dubois
© Région Rhône-Alpes, Inventaire général du patrimoine culturel ; © Ville de Lyon
reproduction soumise à autorisation du titulaire des droits d'exploitation