Auvergne, Puy-de-Dôme
Randan
50 rue du Commerce

statue

Références du dossier

Numéro de dossier : IM63004577
Date de l'enquête initiale : 2000
Date(s) de rédaction : 2021
Cadre de l'étude : opération ponctuelle Inventaire du fonds mobilier du domaine royal de Randan
Degré d'étude : étudié

Désignation

Dénomination : statue
Titres : portrait charge de Lord Broughan, Baron de Vaux

Compléments de localisation

Milieu d'implantation : en village

Historique

Oeuvre exécutée par Dantan, dit Dantan Jeune, à Londres en 1833.

Période(s) principale(s) : 2e quart 19e siècle
Dates : 1833
Auteur(s) de l'oeuvre : Jean-Pierre Dantan (sculpteur)
Personne(s) liée(s) à l'histoire de l'oeuvre : Henry Peter Brougham (modèle)
Lieu d'exécution : Grande-Bretagne,Londres

Description

Eléments descriptifs

Catégorie(s) technique(s) : sculpture
Eléments structurels, forme, fonctionnement : revers sculpté ; intérieur creux

Matériaux : plâtre moulé

Mesures :
h = 43,5 ; la = 15 ; pr = 16,5

Représentations :
portrait ; Lord Brougham, Baron de Vaux
portrait charge de Lord Brougham, Baron de Vaux

Inscriptions & marques : date (gravé, sur l'oeuvre), signature (gravé, sur l'oeuvre), inscription (gravé, sur l'oeuvre)

Précisions et transcriptions :
Signature : Dantan Je- ; inscription : Published by Dantan Je- 25 may 1833 London.

Statut, intérêt et protection

Intérêt de l'œuvre : à signaler
Protections : 07/02/1991
Statut de la propriété : propriété de la région

Données complémentaires

F-MDT-Randan

NCVENT	677

Illustrations

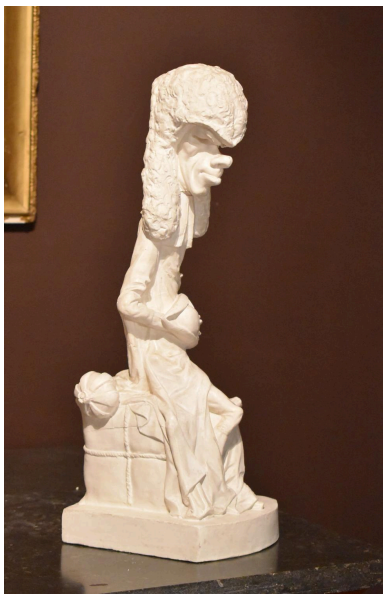

Vue du profil droit
Phot. Maryse Durin-Tercelin
IVR84_20216301307NUC4A

Vue du profil gauche
Phot. Maryse Durin-Tercelin
IVR84_20216301308NUC4A

Vue du dos
Phot. Maryse Durin-Tercelin
IVR84_20216301309NUC4A

Dossiers liés

Est partie constituante de : Ensemble de portraits charges de Dantan jeune (IM63004176) Auvergne, Puy-de-Dôme, Randan, 50 rue du Commerce

Auteur(s) du dossier : Vincent Rigau, Jean-Yves Bardy, Maryse Durin-Tercelin
Copyright(s) : © Région Auvergne-Rhône-Alpes, Inventaire général du patrimoine culturel ; © Centre des monuments nationaux

Vue du profil droit

IVR84_20216301307NUC4A
Auteur de l'illustration : Maryse Durin-Tercelin
© Région Auvergne-Rhône-Alpes, Inventaire général du patrimoine culturel
communication libre, reproduction soumise à autorisation

Vue du profil gauche

IVR84_20216301308NUC4A
Auteur de l'illustration : Maryse Durin-Tercelin
© Région Auvergne-Rhône-Alpes, Inventaire général du patrimoine culturel
communication libre, reproduction soumise à autorisation

Vue du dos

IVR84_20216301309NUC4A
Auteur de l'illustration : Maryse Durin-Tercelin
© Région Auvergne-Rhône-Alpes, Inventaire général du patrimoine culturel
communication libre, reproduction soumise à autorisation