Rhône-Alpes, Savoie
Aix-les-Bains
Plaine de Marlioz
56 rue Victor-Hugo

Entreprise Bonna, puis usine de produits pharmaceutiques, dite fabrique Faure et Dussuel

Références du dossier

Numéro de dossier : IA73001731
Date de l'enquête initiale : 2009
Date(s) de rédaction : 2009
Cadre de l'étude : inventaire topographique Inventaire de la Ville d'Aix-les-Bains
Degré d'étude : monographié

Désignation

Dénomination : usine de produits pharmaceutiques
Appellation : Entreprise Bonna, fabrique Faure et Dussuel
Parties constituantes non étudiées : maison

Compléments de localisation

Milieu d'implantation : en ville
Références cadastrales : 1879, E, 80-81-82 ; 2006, CE, 123

Historique

Le cadastre de 1879 indique cinq petits bâtiments sur ces parcelles, dont deux hangars et des ateliers. Cet ensemble appartenait alors à l´entrepreneur de travaux public Paul Bonna. Les premières constructions sur ce terrain remontaient probablement aux années 1860-1870, car c´est à cette époque que Paul Bonna éleva sa maison sur la parcelle contiguë. Un hangar avec auvent et écurie, puis un atelier de serrurerie furent ajoutés en 1881. En 1921, les propriétés de l´entreprise Bonna, rue Victor Hugo, furent achetées par le pharmacien Francisque Dussuel qui, après quelques modifications, y installa sa fabrique de préparation du célèbre élixir Bonjean, qu´il commercialisa en association avec le docteur Faure. En 1972, les ateliers et maisons de la fabrique Faure et Dussuel furent vendus au plombier Louis Pétrel. En 1991, les divers bâtiments furent démolis pour la construction d'un petit immeuble de 14 logements.

Période(s) principale(s) : 3e quart 19e siècle, 1er quart 20e siècle
Dates : 1921 (daté par source)

Description

Eléments descriptifs

Matériau(x) du gros-oeuvre, mise en oeuvre et revêtement : résidu industriel en gros oeuvre (?) ; enduit
Matériau(x) de couverture : tuile mécanique
Étage(s) ou vaisseau(x) : sous-sol, rez-de-chaussée, 1 étage carré, étage de comble
Élévations extérieures : élévation à travées
Type(s) de couverture : toit à longs pans ; croupe
Escaliers :

Typologies et état de conservation

État de conservation : détruit

Statut, intérêt et protection

Statut de la propriété : propriété privée

Références documentaires

Documents d'archive

- **AC Aix-les-Bains. 1 O 146, n° 411. Autorisation de voirie. Autorisation accordée à Bonna Paul pour**
  AC Aix-les-Bains. 1 O 146, n° 411. Autorisation de voirie. **Autorisation accordée à Bonna Paul pour clore sa propriété rue des Granges**, 27 décembre 1866

- **AC Aix-les-Bains. 1 O 174, n° 21. Autorisation de voirie. Autorisation accordée à Bonna Paul pour**
  AC Aix-les-Bains. 1 O 174, n° 21. Autorisation de voirie. **Autorisation accordée à Bonna Paul pour construire un hangar avec auvent et écurie, rue des Granges**, 4 mars 1881

- **AC Aix-les-Bains. 1 O 174, n° 181. Autorisation de voirie. Autorisation accordée à Bonna Paul pour**
  AC Aix-les-Bains. 1 O 174, n° 181. Autorisation de voirie. **Autorisation accordée à Bonna Paul pour construire un atelier de serrurerie sur sa parcelle, rue des Granges**, 1881

- **AC Aix-les-Bains. 183 W 15, n° 91C4006. Permis de démolir. Permis accordé à la société Sites et**
  AC Aix-les-Bains. 183 W 15, n° 91C4006. Permis de démolir. **Permis accordé à la société Sites et Patrimoine pour un immeuble rue Victor Hugo**, 1991

Documents figurés

- **[Bâtiments sur la parcelle CE 123. Plan de masse] / anonyme. [Aix-les-Bains], 1991. Ech. 1 : 10. 1**
  [Bâtiments sur la parcelle CE 123. Plan de masse] / anonyme. [Aix-les-Bains], 1991. Ech. 1 : 10. 1 tirage de plan ; 30 x 42 cm (AC Aix-les-Bains. 183 w 15, n° 91C4006)

- **[Maison Pétrel Claude, 56 rue Victor Hugo] / anonyme. Aix-les-Bains, 1991. 1 photogr. : coul. ; 10**
  [Maison Pétrel Claude, 56 rue Victor Hugo] / anonyme. Aix-les-Bains, 1991. 1 photogr. : coul. ; 10 x 15 cm (AC Aix-les-Bains. 183 w 15, n° 91C4006)

- **[Maison Pétrel Claude, 56 rue Victor Hugo. Les hangars au sud de la propriété] / anonyme.**
  [Maison Pétrel Claude, 56 rue Victor Hugo. Les hangars au sud de la propriété] / anonyme. Aix-les-Bains, 1991. 1 photogr. : coul. ; 10 x 15 cm (AC Aix-les-Bains. 183 w 15, n° 91C4006)

- **[Maison Pétrel Claude, 56 rue Victor Hugo. Les hangars au nord est de la propriété] / anonyme.**
  [Maison Pétrel Claude, 56 rue Victor Hugo. Les hangars au nord est de la propriété] / anonyme. Aix-les-Bains, 1991. 1 photogr. : coul. ; 10 x 15 cm (AC Aix-les-Bains. 183 w 15, n° 91C4006)

- **Aix-les-Bains : plan / [Ginésy Victor]. Aix-les-Bains, 1929. 1 impr. photomécanique. Ech. 16 :**
  Aix-les-Bains : plan / [Ginésy Victor]. Aix-les-Bains, 1929. 1 impr. photomécanique. Ech. 16 : 100 ; 18 x 24 cm. Dans : **La route. Guide pratique du tourisme en automobile** / GINESY, Victor, p. 6.

Bibliographie

- **GINESY, Victor. La route. Guide pratique du tourisme en automobile. Aix-les-Bains : Dussuel et**
  GINESY, Victor. **La route. Guide pratique du tourisme en automobile**. Aix-les-Bains : Dussuel et Faure, 1929. 2e édition. 86 p. : ill. ; 18,5 cm (AC Aix-les-Bains. A 2491)

Annexe 1

ANNEXE 1
Liste des propriétaires
Vers1866 : Bonna Paul
1921 : Dussuel Francisque, pharmacien
1943 : Dussuel Paul, médecin. Maison et fabrique.
1972 : Pétrel Louis Marius, époux Chabert Léontine, plombier
1980 : Pétrel Claude.
1992 : copropriété le Victorien

Illustrations

Plan de situation de l'usine Bissuel
Repro. François Fouger
IVR82_20087300980NUCB

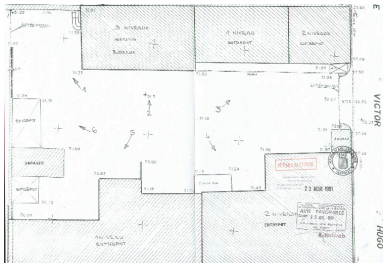

Plan-masse de l'entreprise
Repro. François Fouger
IVR82_20097300300NUCB

Bâtiments autour de la cour
Repro. François Fouger
IVR82_20097300402NUCB

Ateliers et entrepôts
Repro. François Fouger
IVR82_20097300403NUCB

Façade de la maison d'habitation
Repro. François Fouger
IVR82_20097300401NUCB

Dossiers liés

Dossiers de synthèse :
Généralités (IA73001081) Aix-les-Bains
Oeuvre(s) contenue(s) :
Oeuvre(s) en rapport :
Chemin des Granges et rue du Parc, puis rue Victor-Hugo (IA73001153) Aix-les-Bains, Plaine de Marlioz
Secteur urbain, Plaine de Marlioz (IA73001158) Rhône-Alpes, Savoie, Aix-les-Bains, Plaine de Marlioz
Immeuble le Victorien (IA73001802) Rhône-Alpes, Savoie, Aix-les-Bains, Plaine de Marlioz, 56 rue Victor Hugo

Auteur(s) du dossier : Marie-Reine Jazé-Charvolin, Joël Lagrange, Philippe Gras
Copyright(s) : © Région Rhône-Alpes, Inventaire général du patrimoine culturel ; © Ville d'Aix-les-Bains

Plan de situation de l'usine Bissuel

Référence du document reproduit :

- **Aix-les-Bains : plan / [Ginésy Victor]. Aix-les-Bains, 1929. 1 impr. photomécanique. Ech. 16 :**
  Aix-les-Bains : plan / [Ginésy Victor]. Aix-les-Bains, 1929. 1 impr. photomécanique. Ech. 16 : 100 ; 18 x 24 cm. Dans : **La route. Guide pratique du tourisme en automobile** / GINESY, Victor, p. 6.

- **Aix-les-Bains : plan / [Ginésy Victor]. Aix-les-Bains, 1929. 1 impr. photomécanique. Ech. 16 :**
  Aix-les-Bains : plan / [Ginésy Victor]. Aix-les-Bains, 1929. 1 impr. photomécanique. Ech. 16 : 100 ; 18 x 24 cm. Dans : **La route. Guide pratique du tourisme en automobile** / GINESY, Victor, p. 6.

IVR82_20087300980NUCB
Auteur de l'illustration (reproduction) : François Fouger
© Archives municipales d'Aix-les-Bains
reproduction soumise à autorisation du titulaire des droits d'exploitation

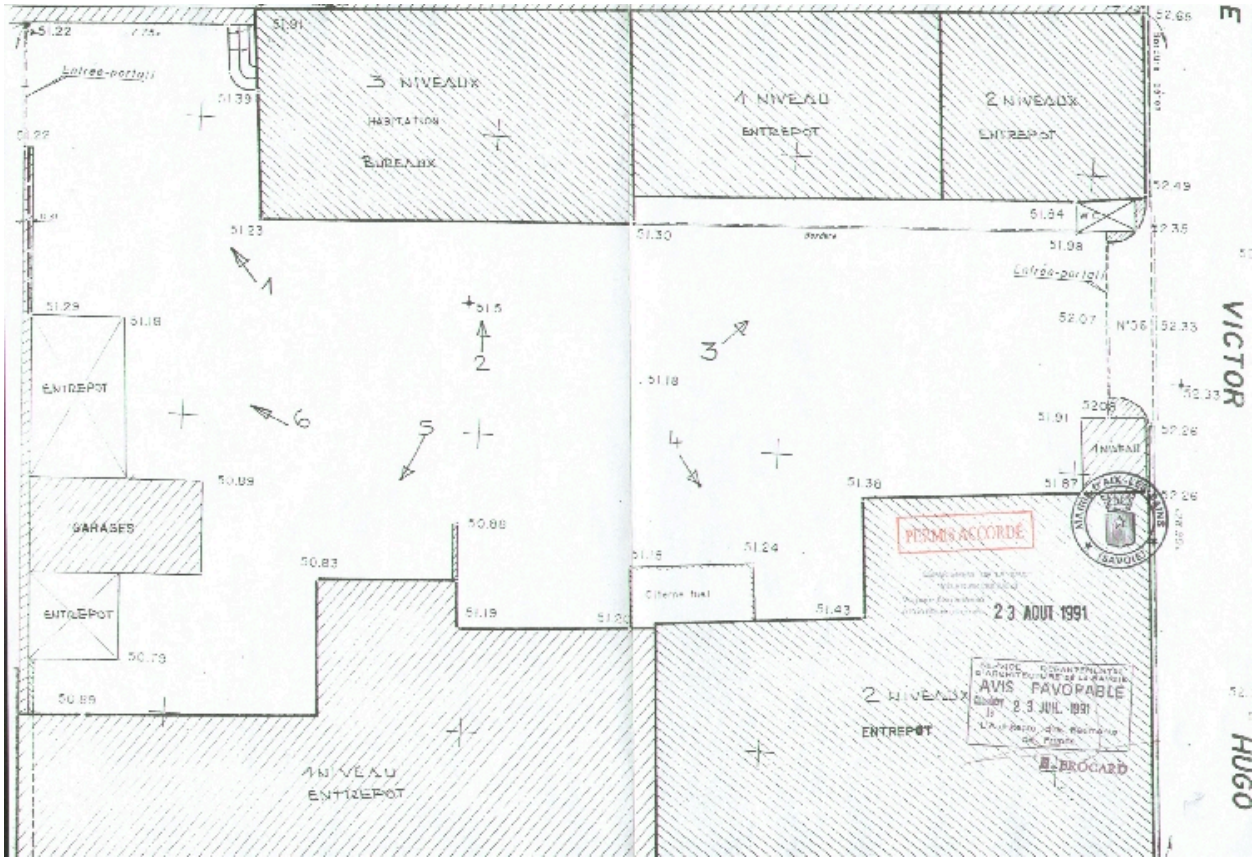

Plan-masse de l'entreprise

Référence du document reproduit :

- **[Bâtiments sur la parcelle CE 123. Plan de masse] / anonyme. [Aix-les-Bains], 1991. Ech. 1 : 10. 1**
  [Bâtiments sur la parcelle CE 123. Plan de masse] / anonyme. [Aix-les-Bains], 1991. Ech. 1 : 10. 1 tirage de plan ; 30 x 42 cm (AC Aix-les-Bains. 183 w 15, n° 91C4006)

IVR82_20097300300NUCB
Auteur de l'illustration (reproduction) : François Fouger
© Archives municipales d'Aix-les-Bains
reproduction soumise à autorisation du titulaire des droits d'exploitation

Bâtiments autour de la cour

Référence du document reproduit :

- **[Maison Pétrel Claude, 56 rue Victor Hugo. Les hangars au sud de la propriété] / anonyme.**
  [Maison Pétrel Claude, 56 rue Victor Hugo. Les hangars au sud de la propriété] / anonyme. Aix-les-Bains, 1991. 1 photogr. : coul. ; 10 x 15 cm (AC Aix-les-Bains. 183 w 15, n° 91C4006)

IVR82_20097300402NUCB
Auteur de l'illustration (reproduction) : François Fouger
© Archives municipales d'Aix-les-Bains
reproduction soumise à autorisation du titulaire des droits d'exploitation

Ateliers et entrepôts

Référence du document reproduit :

- **[Maison Pétrel Claude, 56 rue Victor Hugo. Les hangars au nord est de la propriété] / anonyme.**
  [Maison Pétrel Claude, 56 rue Victor Hugo. Les hangars au nord est de la propriété] / anonyme. Aix-les-Bains, 1991. 1 photogr. : coul. ; 10 x 15 cm (AC Aix-les-Bains. 183 w 15, n° 91C4006)

IVR82_20097300403NUCB
Auteur de l'illustration (reproduction) : François Fouger
© Archives municipales d'Aix-les-Bains
reproduction soumise à autorisation du titulaire des droits d'exploitation

Façade de la maison d'habitation

Référence du document reproduit :

- **[Maison Pétrel Claude, 56 rue Victor Hugo] / anonyme. Aix-les-Bains, 1991. 1 photogr. : coul. ; 10** [Maison Pétrel Claude, 56 rue Victor Hugo] / anonyme. Aix-les-Bains, 1991. 1 photogr. : coul. ; 10 x 15 cm (AC Aix-les-Bains. 183 w 15, n° 91C4006)

IVR82_20097300401NUCB
Auteur de l'illustration (reproduction) : François Fouger
© Archives municipales d'Aix-les-Bains
reproduction soumise à autorisation du titulaire des droits d'exploitation