Rhône-Alpes, Rhône
Lyon 4e
Croix-Rousse
56 quai Joseph-Gillet

Biscuiterie Vignals actuellement Usine textile Roumi bonneterie en gros

Références du dossier

Numéro de dossier : IA69000087
Date de l'enquête initiale : 2001
Date(s) de rédaction : 2001
Cadre de l'étude : enquête thématique régionale Patrimoine industriel
Degré d'étude : monographié

Désignation

Dénomination : biscuiterie, usine textile
Appellation : biscuiterie Vignals
Destinations successives : usine textile
Parties constituantes non étudiées : atelier de fabrication, bureau

Compléments de localisation

Milieu d'implantation : en ville
Références cadastrales : 1999. AD 2, 126

Historique

La biscuiterie Vignals est construite à l'emplacement actuel en 1908 par l'architecte Sylvain Lintignac. Connue sous la raison sociale à la duchesse Vignals et fils Cie, cette société est fondée en 1883. Elle est spécialisée dans la fabrication de toutes sortes de gaufrettes, biscuits de luxe, cigarettes pour glaces. En 1920, une extension de l'usine existante est réalisée par l'architecte Fournier (AC Lyon : 1641w34 répertoire des PC).
En 1944, un permis de construire est délivré pour l'aménagement au deuxième étage de l'usine d'un local pour le Comité Social qui est réalisé par l'architecte Sylvain Lintignac.
Depuis les années 1950, c'est l'usine textile Roumi spécialisée dans la bonneterie en gros qui occupe une partie du site. Une partie du site localisée au sud, va être réhabilitée en logement (loft) en 2001. Une seconde tranche de travaux de réhabilitation en loft toujours sur la partie sud du bâtiment est suivie par Modules architectes associés a lieu en juillet 2008, avec la création de trémis dans les planchers du 1er et 2ème étages.

Période(s) principale(s) : 1er quart 20e siècle, 3e quart 20e siècle
Dates : 1908 (daté par source), 1944 (daté par source)
Auteur(s) de l'oeuvre : Sylvain Lintignac (architecte, attribution par source), Fournier (architecte)

Description

Façade mur rideau à huit travées de fenêtres séparées par des chaînes à refens, étage de soubassement, trois étages carrés dont le premier plus élevé, toit terrasse souligné d'un attique.Mufle de lion décorant le rejet d'eau, cabochon en céramique, appui de fenêtre à consols latérales à trois gouttes.

Eléments descriptifs

Matériau(x) du gros-oeuvre, mise en oeuvre et revêtement : ciment
Matériau(x) de couverture : ciment en couverture
Étage(s) ou vaisseau(x) : étage de soubassement, rez-de-chaussée surélevé, 3 étages carrés

Type(s) de couverture : terrasse

Typologies et état de conservation

État de conservation : établissement industriel désaffecté, restauré

Statut, intérêt et protection

Bâtiment de belle qualité architecturale avec décor céramique, en alignement sur le quai de Saône. Réaménagé et lofts pour partie du bâtiment localisée au sud, en 2001. En juillet 2008, un second réaménagement en loft a lieu : projet de Modules architectes associés.

Intérêt de l'œuvre : à signaler
Statut de la propriété : propriété privée

Références documentaires

Documents d'archive

- **PC : annexe à usine existante**
  AC Lyon : 1641w34 répertoire des PC : 1920, une annexe à usine existante est réalisée par l'architecte Fournier.
  AC Lyon : 1641w34

Bibliographie

- **Indicateur Henry. 1908. AM Lyon (accès libre)**
  Indicateur Henry. 1908. AM Lyon (accès libre)
  p. 1897

- **Indicateur Fournier. 1966. AM Lyon (accès libre)**
  Indicateur Fournier. 1966. AM Lyon (accès libre)
  p. 1717

- **Indicateur Henry. 1967. AM Lyon (accès libre)**
  Indicateur Henry. 1967. AM Lyon (accès libre)
  p. 1859

- **Indicateur Henry. 1969. AM Lyon (accès libre)**
  Indicateur Henry. 1969. AM Lyon (accès libre)
  p. 1861

- **Indicateur Henry. 1970. AM Lyon (accès libre)**
  Indicateur Henry. 1970. AM Lyon (accès libre)
  p. 1043

Illustrations

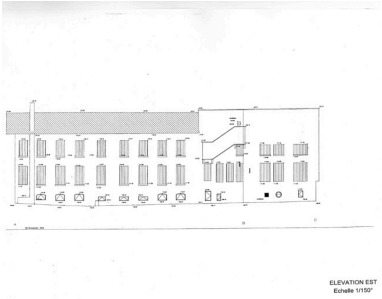

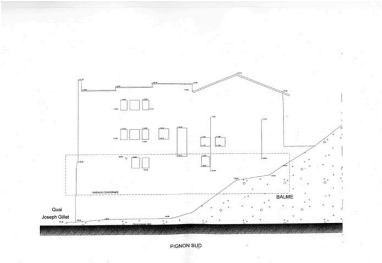

Façade ouest, 56 quai Gillet, échelle 1/150) (dessin Modules architectes associés) Phot. Nadine Halitim-Dubois IVR82_20086901827NUC

Elévation est, échelle 1/150 (dessin Modules architectes associés) Phot. Nadine Halitim-Dubois IVR82_20086901828NUC

Pignon sud, échelle 1/150 (dessin Modules architectes associés) Phot. Nadine Halitim-Dubois IVR82_20086901829NUC

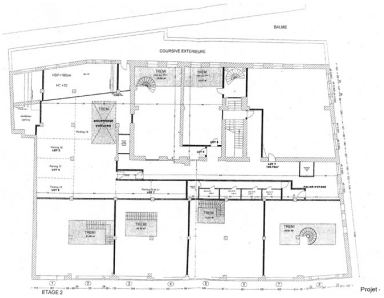

Projet 2ème étage ech : 1/150° (Modules architectes associés) Phot. Nadine Halitim-Dubois IVR82_20086901833NUC

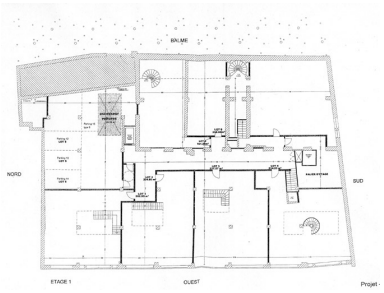

Projet 1er étage, ech. 1/150° (Modules architectes associés) Phot. Nadine Halitim-Dubois IVR82_20086901834NUC

Vue générale ouest Phot. Eric Dessert IVR82_20016903245XA

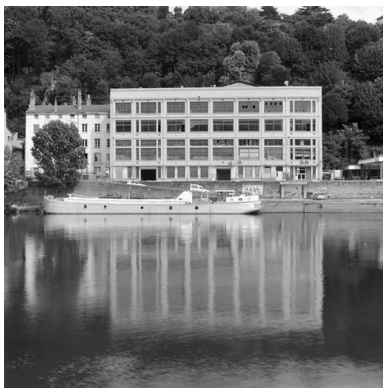

Vue d'ensemble du site Phot. Eric Dessert IVR82_20016903246X

Vue d'ensemble sud-ouest Phot. Eric Dessert IVR82_20016903247X

Vue d'ensemble ouest Phot. Eric Dessert IVR82_20016903248X

Vue ouest du site Phot. Eric Dessert IVR82_20016903249X

Détail façade Phot. Eric Dessert IVR82_20016903250XA

Fenêtre détail céramiques Phot. Eric Dessert IVR82_20016903251XA

Détail céramiques
Phot. Eric Dessert
IVR82_20016903252X

Détail façade : tête de lion en haut des chenaux
Phot. Eric Dessert
IVR82_20016903253X

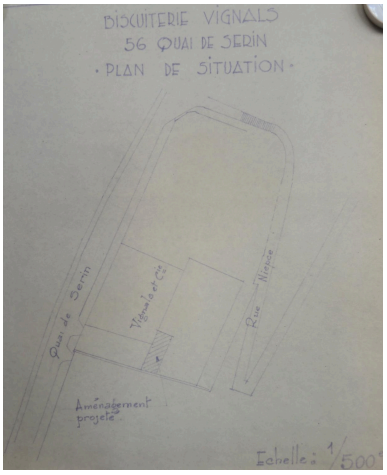

Plan de l'usine Vignals extension en 1944 (AC Lyon 344W1484)
Phot. Nadine Halitim-Dubois
IVR84_20216900113NUCA

Dossiers liés

Dossiers de synthèse :
Présentation et synthèse du patrimoine industriel de la ville de Lyon (IA69001377) Rhône-Alpes, Rhône, Lyon
Oeuvre(s) contenue(s) :

Auteur(s) du dossier : Nadine Halitim-Dubois
Copyright(s) : © Région Rhône-Alpes, Inventaire général du patrimoine culturel ; © Ville de Lyon

Façade ouest, 56 quai Gillet, échelle 1/150) (dessin Modules architectes associés)

IVR82_20086901827NUC
Auteur de l'illustration : Nadine Halitim-Dubois
© Région Rhône-Alpes, Inventaire général du patrimoine culturel ; © Ville de Lyon
reproduction soumise à autorisation du titulaire des droits d'exploitation

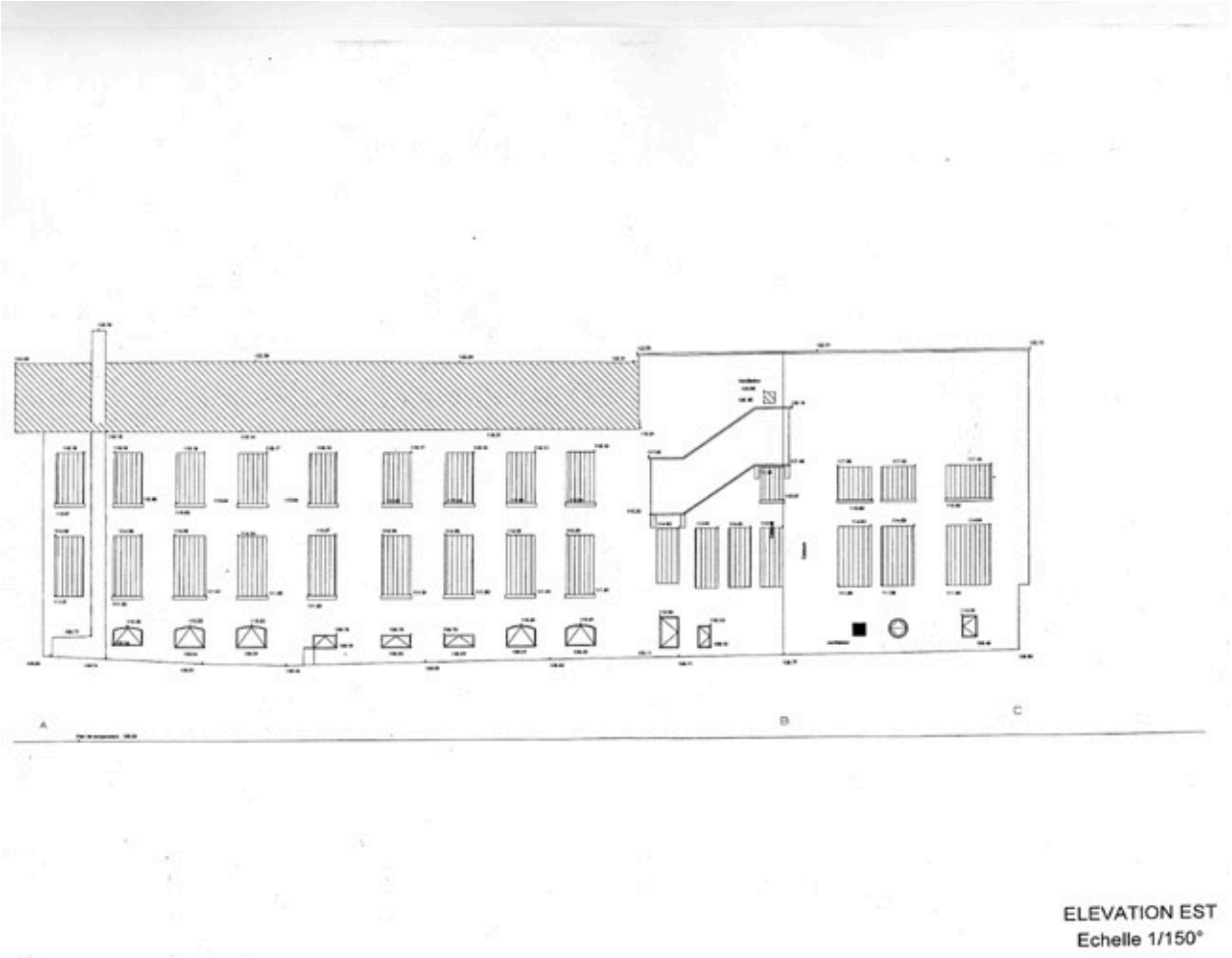

Elévation est, échelle 1/150 (dessin Modules architectes associés)

IVR82_20086901828NUC
Auteur de l'illustration : Nadine Halitim-Dubois
© Région Rhône-Alpes, Inventaire général du patrimoine culturel ; © Ville de Lyon
reproduction soumise à autorisation du titulaire des droits d'exploitation

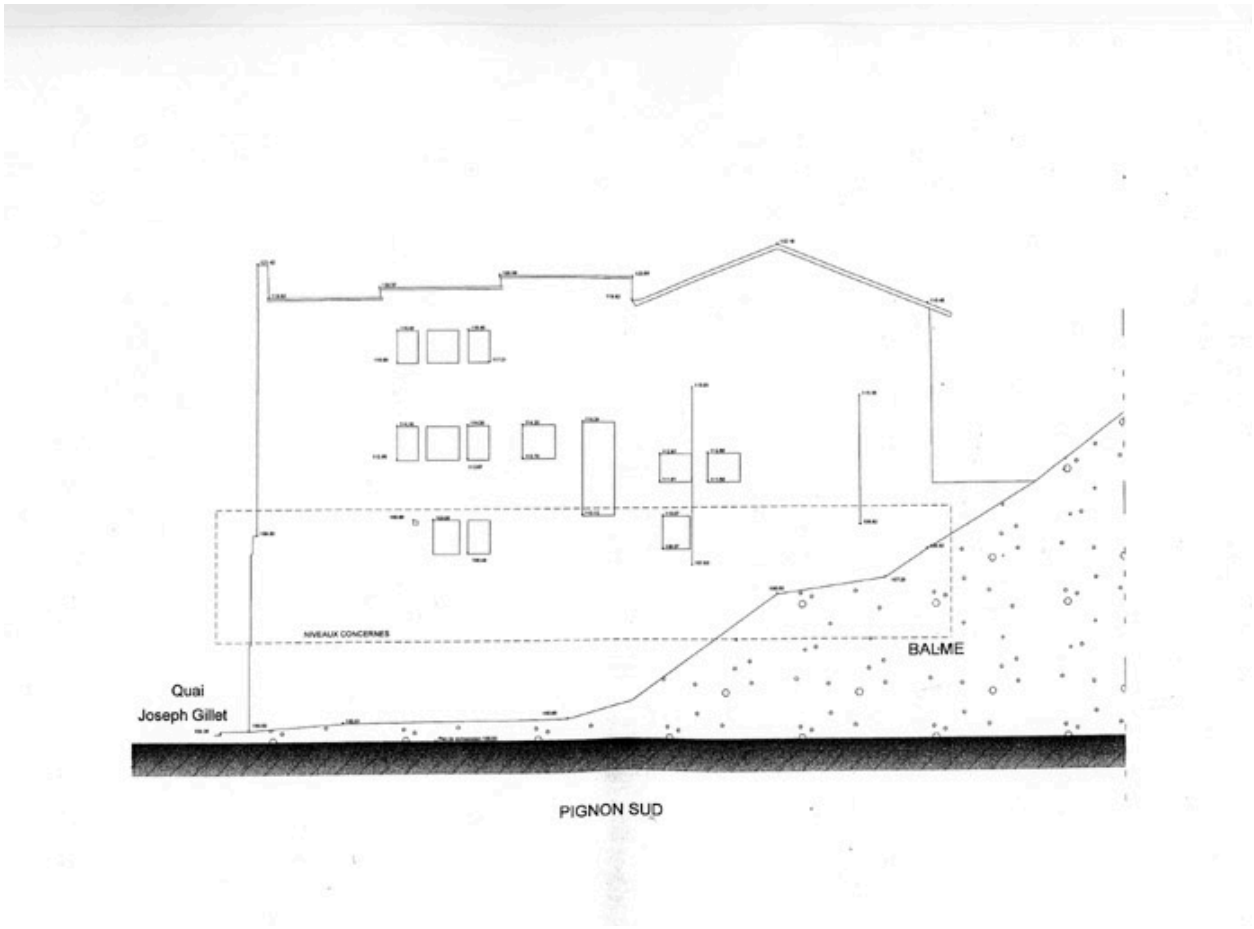

Pignon sud, échelle 1/150 (dessin Modules architectes associés)

IVR82_20086901829NUC
Auteur de l'illustration : Nadine Halitim-Dubois
© Région Rhône-Alpes, Inventaire général du patrimoine culturel ; © Ville de Lyon
reproduction soumise à autorisation du titulaire des droits d'exploitation

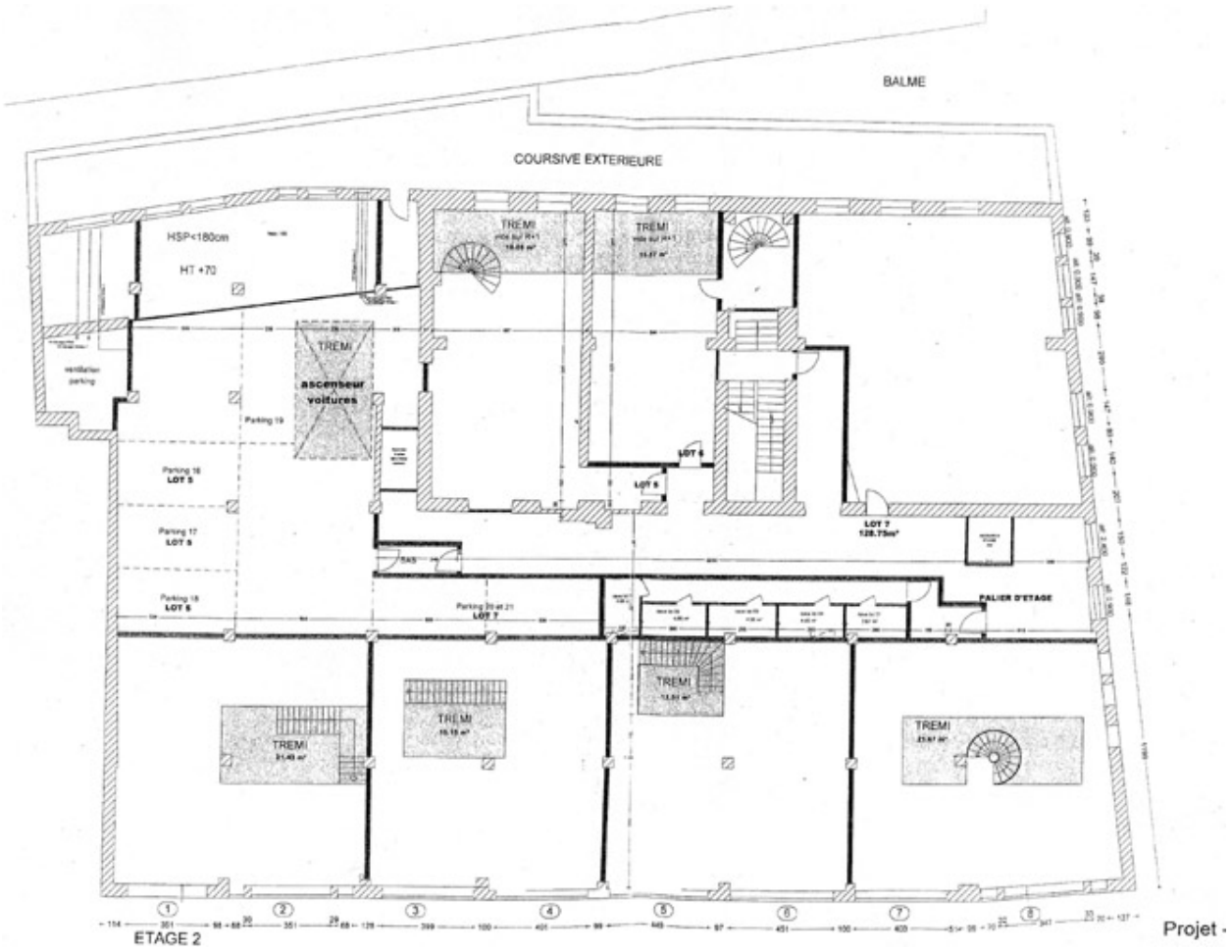

Projet 2ème étage ech : 1/150° (Modules architectes associés)

IVR82_20086901833NUC
Auteur de l'illustration : Nadine Halitim-Dubois
© Région Rhône-Alpes, Inventaire général du patrimoine culturel ; © Ville de Lyon
reproduction soumise à autorisation du titulaire des droits d'exploitation

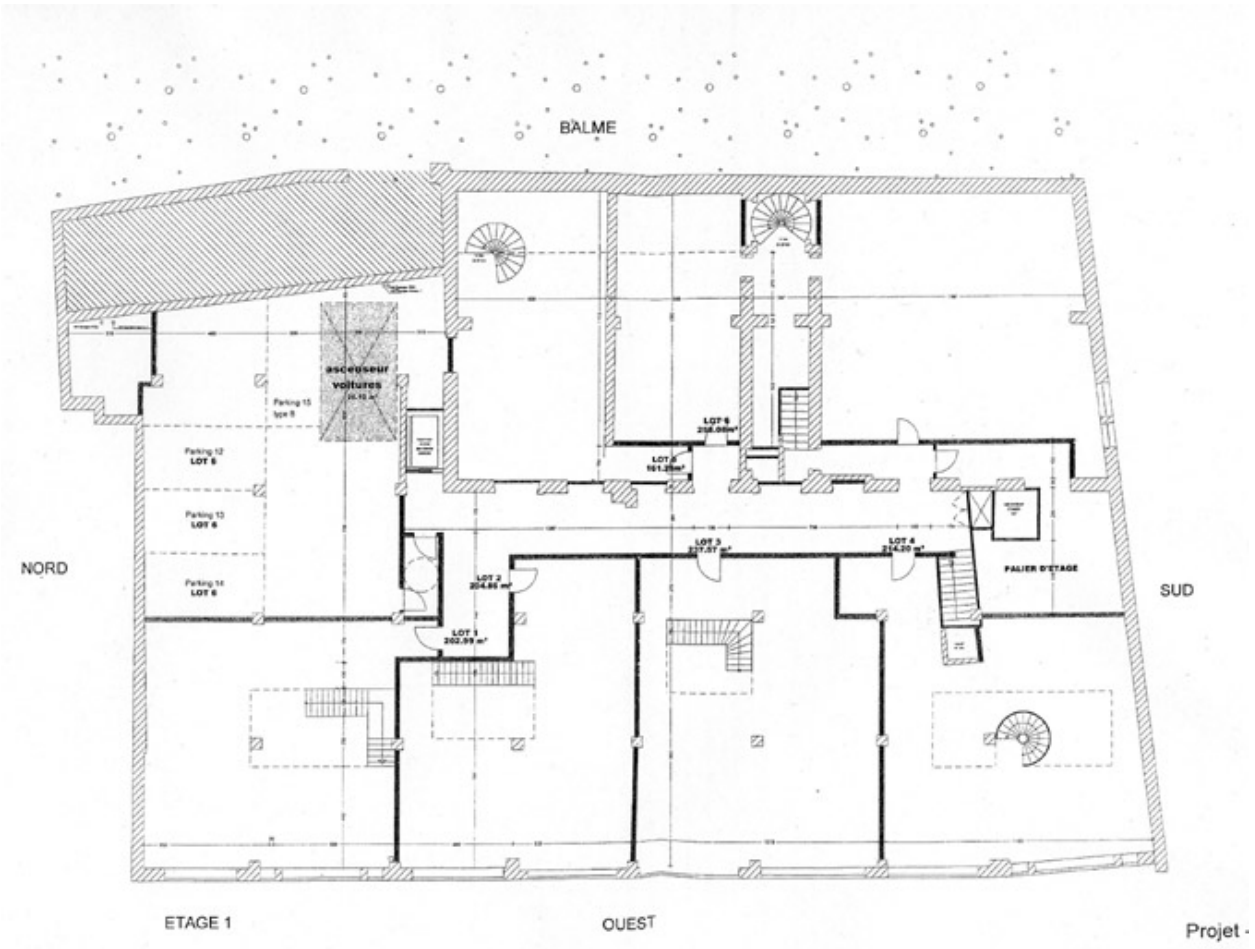

Projet 1er étage, ech. 1/150° (Modules architectes associés)

IVR82_20086901834NUC
Auteur de l'illustration : Nadine Halitim-Dubois
© Région Rhône-Alpes, Inventaire général du patrimoine culturel ; © Ville de Lyon
reproduction soumise à autorisation du titulaire des droits d'exploitation

Vue générale ouest

IVR82_20016903245XA
Auteur de l'illustration : Eric Dessert
© Région Rhône-Alpes, Inventaire général du patrimoine culturel ; © Ville de Lyon
reproduction soumise à autorisation du titulaire des droits d'exploitation

Vue d'ensemble du site

IVR82_20016903246X
Auteur de l'illustration : Eric Dessert
© Région Rhône-Alpes, Inventaire général du patrimoine culturel ; © Ville de Lyon
reproduction soumise à autorisation du titulaire des droits d'exploitation

Vue d'ensemble sud-ouest

IVR82_20016903247X
Auteur de l'illustration : Eric Dessert
© Région Rhône-Alpes, Inventaire général du patrimoine culturel ; © Ville de Lyon
reproduction soumise à autorisation du titulaire des droits d'exploitation

Vue d'ensemble ouest

IVR82_20016903248X
Auteur de l'illustration : Eric Dessert
© Région Rhône-Alpes, Inventaire général du patrimoine culturel ; © Ville de Lyon
reproduction soumise à autorisation du titulaire des droits d'exploitation

Vue ouest du site

IVR82_20016903249X
Auteur de l'illustration : Eric Dessert
© Région Rhône-Alpes, Inventaire général du patrimoine culturel ; © Ville de Lyon
reproduction soumise à autorisation du titulaire des droits d'exploitation

Détail façade

IVR82_20016903250XA
Auteur de l'illustration : Eric Dessert
© Région Rhône-Alpes, Inventaire général du patrimoine culturel ; © Ville de Lyon
reproduction soumise à autorisation du titulaire des droits d'exploitation

Fenêtre détail céramiques

IVR82_20016903251XA
Auteur de l'illustration : Eric Dessert
© Région Rhône-Alpes, Inventaire général du patrimoine culturel ; © Ville de Lyon
reproduction soumise à autorisation du titulaire des droits d'exploitation

Détail céramiques

IVR82_20016903252X
Auteur de l'illustration : Eric Dessert
© Région Rhône-Alpes, Inventaire général du patrimoine culturel ; © Ville de Lyon
reproduction soumise à autorisation du titulaire des droits d'exploitation

Détail façade : tête de lion en haut des chenaux

IVR82_20016903253X
Auteur de l'illustration : Eric Dessert
© Région Rhône-Alpes, Inventaire général du patrimoine culturel ; © Ville de Lyon
reproduction soumise à autorisation du titulaire des droits d'exploitation

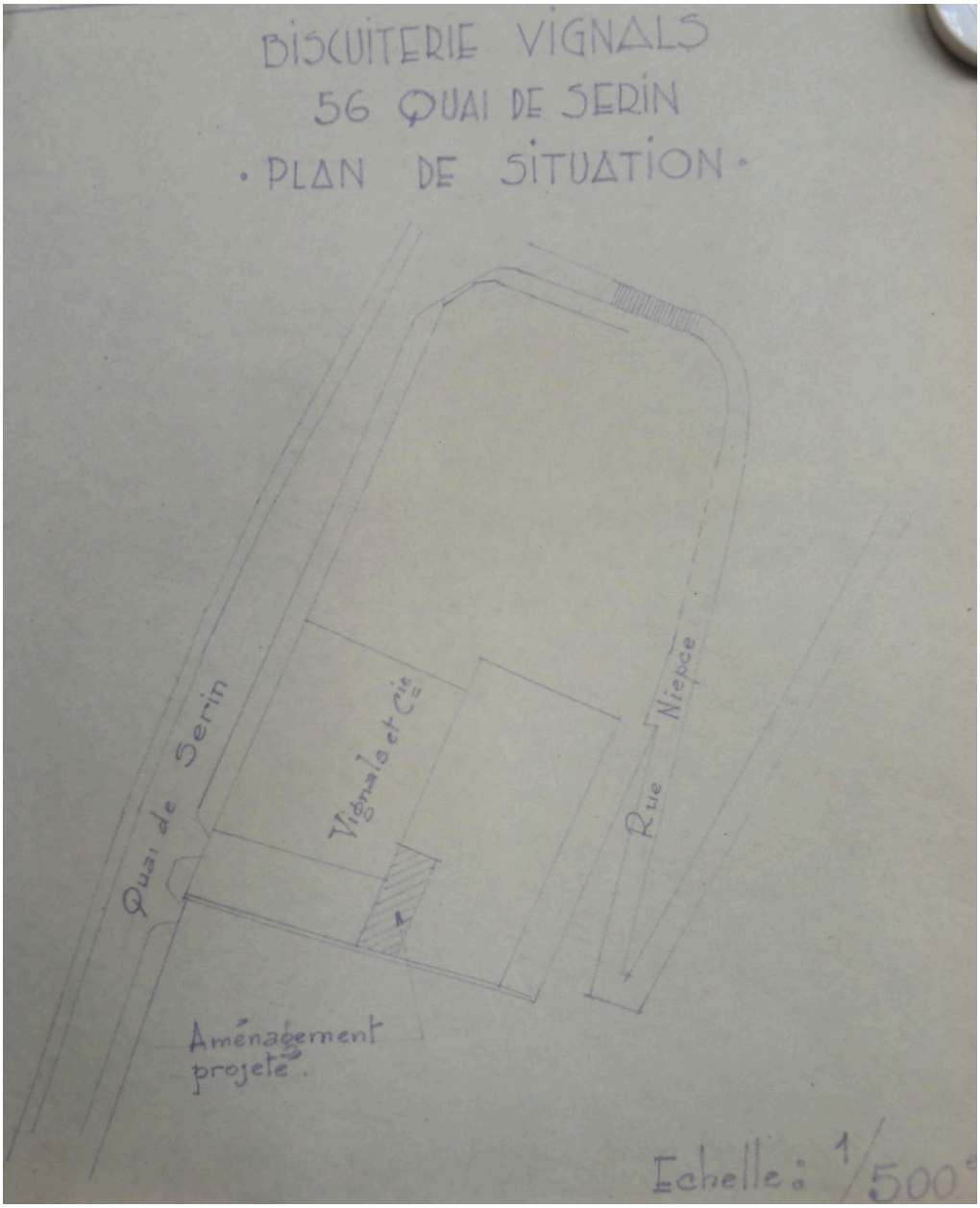

Plan de l'usine Vignals extension en 1944 (AC Lyon 344W1484)

IVR84_20216900113NUCA
Auteur de l'illustration : Nadine Halitim-Dubois
© Région Rhône-Alpes, Inventaire général du patrimoine culturel ; © Ville de Lyon
reproduction soumise à autorisation du titulaire des droits d'exploitation