Rhône-Alpes, Haute-Savoie
Magland
Flaine Front de neige

Immeuble : bâtiment des chambres du Centre UCPA dit Résidence Eridan

Références du dossier

Numéro de dossier : IA74000936
Date de l'enquête initiale : 2006
Date(s) de rédaction : 2011
Cadre de l'étude : enquête thématique régionale Stations de sports d'hiver
Degré d'étude : repéré

Désignation

Dénomination : immeuble
Appellation : bâtiment des chambres du Centre UCPA dit Résidence Eridan

Compléments de localisation

Milieu d'implantation : en ville
Références cadastrales : 2006, F01, 32

Historique

Période(s) principale(s) : 3e quart 20e siècle, 4e quart 20e siècle
Dates : 1975 (daté par source)
Auteur(s) de l'oeuvre : Marcel Breuer (architecte, attribution par source), R. Jahan (architecte de l'entreprise, attribution par source), R. Sidoli (architecte de l'entreprise, attribution par source)
Personne(s) liée(s) à l'histoire de l'oeuvre : Union des Centres de Plein Air, UCPA (commanditaire)

Description

Le bâtiment des chambres est une construction implantée parallèlement aux courbes de niveaux, avec sa façade principale exposée au sud. Le plan est rectangulaire, s´élevant sur trois étages au-dessus du rez-de-chaussée. Le principe des façades porteuses permet une distribution de chaque niveau par une coursive centrale prolongée par 3 dessertes orthogonales complémentaires. Deux escaliers desservent chaque niveau, l´un placé au coeur du bâtiment, l´autre en extrémité au contact de l´aile des parties communes. Les douches et les WC communs sont placés en deux blocs au centre de chaque niveau, et tous les logements sont répartis sur les quatre parois extérieures. Les chambres à 4 lits sont composées selon un plan en baïonnette. Le rez-de-chaussée est destiné pour la plus grande part au rangement des matériels sportifs, à l´aménagement de deux logements pour les personnels et à la sous-station de chauffage. Le volume est parallélépipédique, plaçant la partie supérieure en débord sur le socle formé par le rez-de-chaussée. L´effet est accentué par la répétition des panneaux de façade en béton moulé présentant chacun un encorbellement. Chaque panneau est dessiné selon un gabarit particulier, dissymétrique, épousant pour chaque face des plans biais aux angles variés. Les effets d´encorbellement sont accentués avec la mise en oeuvre de deux modèles aux géométries inversées favorisant les variations d´ombre et de lumière. Au droit des logements collectifs, les panneaux sont des ensembles menuisés vitrés avec allège en ossature bois. La terrasse est recouverte d´une étanchéité protégée par des gravillons.

Eléments descriptifs

Matériau(x) du gros-oeuvre, mise en oeuvre et revêtement : bois ; béton armé
Matériau(x) de couverture : bitume

Étage(s) ou vaisseau(x) : 3 étages carrés
Type(s) de couverture : terrasse
Escaliers : escalier dans-oeuvre : escalier tournant à retours, en maçonnerie

Typologies et état de conservation

Typologies : immeuble parallèle aux courbes de niveaux, coursive centrale

Statut, intérêt et protection

Statut de la propriété : propriété privée

Références documentaires

Documents figurés

- **Flaine. Société d'études, de participation et de développement. Appartement BE EX. Plan de**
  Flaine. Société d'études, de participation et de développement. Appartement BE EX. Plan de situation. Marcel Breuer architecte, CO.TE.BA. maître d'oeuvre, cabinet C. Bancon ingénieur conseil béton armé, cabinet Trouvin ingénieur conseil chauffage, Procédé Barets, Gérard Chervaz architecte consultant, 17 mai 1974. Pap., tirage ozalyd. 1 : 2000 (AM Magland)

- **Flaine. Société d'études, de participation et de développement. Appartement BE EX. Plan des abords.**
  Flaine. Société d'études, de participation et de développement. Appartement BE EX. Plan des abords. Marcel Breuer architecte, CO.TE.BA. maître d'oeuvre, cabinet C. Bancon ingénieur conseil béton armé, cabinet Trouvin ingénieur conseil chauffage, Procédé Barets, Gérard Chervaz architecte consultant, 17 mai 1974. Modifications des 10, 13, 14 juin et 18 août 1974. Pap., tirage ozalyd. 1 : 200 (AM Magland)

- **Flaine. Société d'études, de participation et de développement. Appartement BE EX. Plan du**
  Flaine. Société d'études, de participation et de développement. Appartement BE EX. Plan du rez-de-chaussée. Marcel Breuer architecte, CO.TE.BA. maître d'oeuvre, cabinet C. Bancon ingénieur conseil béton armé, cabinet Trouvin ingénieur conseil chauffage, Procédé Barets, Gérard Chervaz architecte consultant, 17 mai 1974. Modifications des 10 juin, 13 et 18 août, et 9 septembre 1974. Pap., tirage ozalyd. 1 : 50 (AM Magland)

- **Flaine. Société d'études, de participation et de développement. Appartement BE EX. Plan du 1er**
  Flaine. Société d'études, de participation et de développement. Appartement BE EX. Plan du 1er étage. Marcel Breuer architecte, CO.TE.BA. maître d'oeuvre, cabinet C. Bancon ingénieur conseil béton armé, cabinet Trouvin ingénieur conseil chauffage, Procédé Barets, Gérard Chervaz architecte consultant, 17 mai 1974. Modifications des 14 juin, 13 août et 10 septembre 1974. Pap., tirage ozalyd. 1 : 50 (AM Magland)

- **Flaine. Société d'études, de participation et de développement. Appartement BE EX. Plan 2e étage.**
  Flaine. Société d'études, de participation et de développement. Appartement BE EX. Plan 2e étage. Plan terrasse. Marcel Breuer architecte, CO.TE.BA. maître d'oeuvre, cabinet C. Bancon ingénieur conseil béton armé, cabinet Trouvin ingénieur conseil chauffage, Procédé Barets, Gérard Chervaz architecte consultant, 17 mai 1974. Modifications des 3 juillet et 13 août 1974. Pap., tirage ozalyd (AM Magland)

- **Flaine. Société d'études, de participation et de développement. Appartement BE EX. Façades et coupe**
  Flaine. Société d'études, de participation et de développement. Appartement BE EX. Façades et coupe transversale. Marcel Breuer architecte, CO.TE.BA. maître d'oeuvre, cabinet C. Bancon ingénieur conseil béton armé, cabinet Trouvin ingénieur conseil chauffage, Procédé Barets, Gérard Chervaz architecte consultant, 17 mai 1974. Modifications des 10 juin, 8, 13 et 23 août, et 9 septembre 1974. Pap., tirage ozalyd. 1 : 100 (AM Magland)

- **Flaine. Société d'études, de participation et de développement. Appartement BE EX. Détails murs**
  Flaine. Société d'études, de participation et de développement. Appartement BE EX. Détails murs extérieurs nord et sud. Marcel Breuer architecte, CO.TE.BA. maître d'oeuvre, cabinet C. Bancon ingénieur conseil béton

armé, cabinet Trouvin ingénieur conseil chauffage, Procédé Barets, Gérard Chervaz architecte consultant, 17 mai 1974. Modifications des 10 juin, 1er et 13 août 1974. Pap., tirage ozalyd. 1 : 20 (AM Magland)

- **Flaine. Société d'études, de participation et de développement. Appartement BE EX. Détails**
  Flaine. Société d'études, de participation et de développement. Appartement BE EX. Détails menuiseries extérieures (1). Marcel Breuer architecte, CO.TE.BA. maître d'oeuvre, cabinet C. Bancon ingénieur conseil béton armé, cabinet Trouvin ingénieur conseil chauffage, Procédé Barets, Gérard Chervaz architecte consultant, 17 mai 1974. Modifications des 10 juin et 1er 13 août 1974. Pap., tirage ozalyd. 1 : 5 (AM Magland)

- **Flaine. Société d'études, de participation et de développement. Appartement BE EX. Détails**
  Flaine. Société d'études, de participation et de développement. Appartement BE EX. Détails menuiseries extérieures (2). Marcel Breuer architecte, CO.TE.BA. maître d'oeuvre, cabinet C. Bancon ingénieur conseil béton armé, cabinet Trouvin ingénieur conseil chauffage, Procédé Barets, Gérard Chervaz architecte consultant, 17 mai 1974. Modifications du 10 juin 1974. Pap., tirage ozalyd (AM Magland)

- **Flaine. Société d'études, de participation et de développement. Appartement BE EX. Détails façade**
  Flaine. Société d'études, de participation et de développement. Appartement BE EX. Détails façade sud et pignons. Séparation des balcons. Marcel Breuer architecte, CO.TE.BA. maître d'oeuvre, cabinet C. Bancon ingénieur conseil béton armé, cabinet Trouvin ingénieur conseil chauffage, Procédé Barets, Gérard Chervaz architecte consultant, 17 mai 1974. Modifications des 10 juin, 1er et 12 août 1974. Pap., tirage ozalyd (AM Magland)

- **Flaine. Société d'études, de participation et de développement. Appartement BE EX. Elévations**
  Flaine. Société d'études, de participation et de développement. Appartement BE EX. Elévations couloirs. Détails entrée. Marcel Breuer architecte, CO.TE.BA. maître d'oeuvre, cabinet C. Bancon ingénieur conseil béton armé, cabinet Trouvin ingénieur conseil chauffage, Procédé Barets, Gérard Chervaz architecte consultant, 18 mai 1974. Modifications des 10 juin, 1er août et 9 septembre 1974. Pap., tirage ozalyd (AM Magland)

- **Flaine. Société d'études, de participation et de développement. Appartement BE EX. Escalier. Détail**
  Flaine. Société d'études, de participation et de développement. Appartement BE EX. Escalier. Détail garde-corps. Marcel Breuer architecte, CO.TE.BA. maître d'oeuvre, cabinet C. Bancon ingénieur conseil béton armé, cabinet Trouvin ingénieur conseil chauffage, Procédé Barets, Gérard Chervaz architecte consultant, 17 mai 1974. Modifications des 10 juin et 13 août 1974. Pap., tirage ozalyd (AM Magland)

- **Flaine. Société d'études, de participation et de développement. Appartement BE EX. Deux pièces**
  Flaine. Société d'études, de participation et de développement. Appartement BE EX. Deux pièces nord. Marcel Breuer architecte, CO.TE.BA. maître d'oeuvre, cabinet C. Bancon ingénieur conseil béton armé, cabinet Trouvin ingénieur conseil chauffage, Procédé Barets, Gérard Chervaz architecte consultant, 17 mai 1974. Modifications des 10 juin et 9 septembre 1974. Pap., tirage ozalyd. 1 : 20 (AM Magland)

- **Flaine. Société d'études, de participation et de développement. Appartement BE EX. Deux pièces sud.**
  Flaine. Société d'études, de participation et de développement. Appartement BE EX. Deux pièces sud. Marcel Breuer architecte, CO.TE.BA. maître d'oeuvre, cabinet C. Bancon ingénieur conseil béton armé, cabinet Trouvin ingénieur conseil chauffage, Procédé Barets, Gérard Chervaz architecte consultant, 17 mai 1974. Modifications du 10 septembre 1974. Pap., tirage ozalyd. 1 : 20 (AM Magland)

- **Flaine. Société d'études, de participation et de développement. Appartement BE EX. Trois pièces.**
  Flaine. Société d'études, de participation et de développement. Appartement BE EX. Trois pièces. Marcel Breuer architecte, CO.TE.BA. maître d'oeuvre, cabinet C. Bancon ingénieur conseil béton armé, cabinet Trouvin ingénieur conseil chauffage, Procédé Barets, Gérard Chervaz architecte consultant, 17 mai 1974. Modifications du 10 juin 1974. Pap., tirage ozalyd. 1 : 20 (AM Magland)

- **Flaine. Société d'études, de participation et de développement. Appartement BE EX. Studio nord.** *Flaine. Société d'études, de participation et de développement. Appartement BE EX. Studio nord. Elévations trois pièces*. Marcel Breuer architecte, CO.TE.BA. maître d'oeuvre, cabinet C. Bancon ingénieur conseil béton armé, cabinet Trouvin ingénieur conseil chauffage, Procédé Barets, Gérard Chervaz architecte consultant, 17 mai 1974. Modifications du 10 juin 1974. Pap., tirage ozalyd. 1 : 20 (AM Magland)

Illustrations

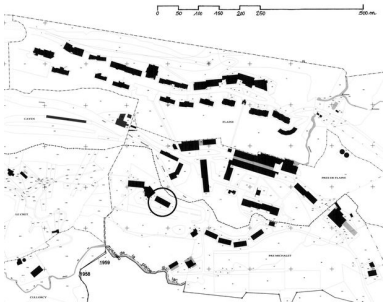

Plan de situation, d'après le plan cadastral de Magland, section FO1 32, 2006
Dess. Jean-François Lyon-Caen, Dess. C. Salomon-Pelen
IVR82_20127401061NUD

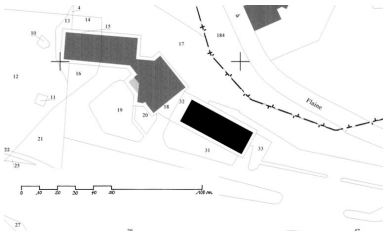

Plan masse, d'après le plan cadastral de Magland, section FO1 32, 2006
Dess. Jean-François Lyon-Caen, Dess. C. Salomon-Pelen
IVR82_20127401062NUD

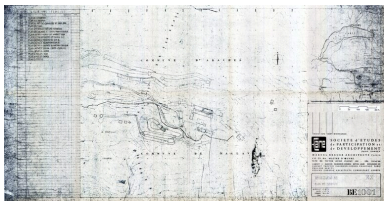

Appartement BE. Plan de situation. Marcel Breuer architecte, 17 mai 1974 (AC Magland)
Phot. Jean-François Lyon-Caen, Phot. C. Salomon-Pelen, Autr. Breuer Marcel (architecte)
IVR82_20127401116NUC

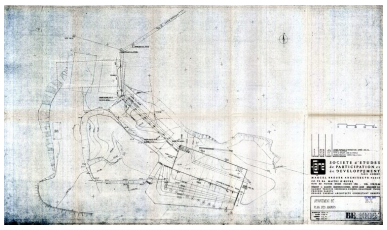

Appartement BE. Plan des abords. Marcel Breuer architecte, 17 mai 1974. Modifié 10, 13, 14 juin et 18 août 1974 (AC Magland)
Phot. Jean-François Lyon-Caen, Phot. C. Salomon-Pelen, Autr. Breuer Marcel (architecte)
IVR82_20127401117NUC

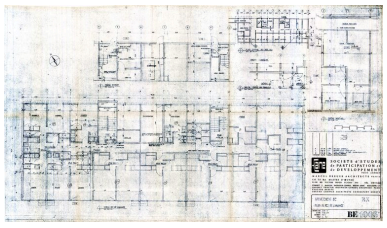

Appartement BE. Plan du rez-de-chaussée. Marcel Breuer architecte, 17 mai 1974. Modifié les 13 juin, 13 et 18 août et 9 septembre 1974 (AC Magland)
Phot. Jean-François Lyon-Caen, Phot. C. Salomon-Pelen, Autr. Breuer Marcel (architecte)
IVR82_20127401118NUC

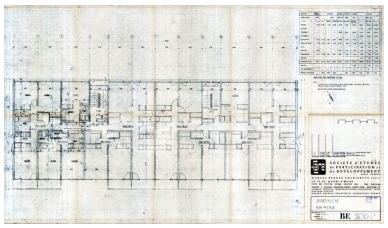

Appartement BE. Plan du 1er étage. Marcel Breuer architecte, 17 mai 1974. Modifié les 14 juin, 13 août, 10 septembre 1974 (AC Magland)
Phot. Jean-François Lyon-Caen, Phot. C. Salomon-Pelen, Autr. Breuer Marcel (architecte)
IVR82_20127401119NUC

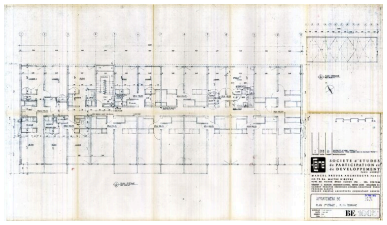

Appartement BE. Plan du 2e étage. Plan du toit terrasse. Marcel Breuer architecte, 17 mai 1974. Modifié les 3 juillet et 13 août 1974 (AC Magland)
Phot. Jean-François Lyon-Caen, Phot. C. Salomon-Pelen, Autr. Breuer Marcel (architecte)
IVR82_20127401120NUC

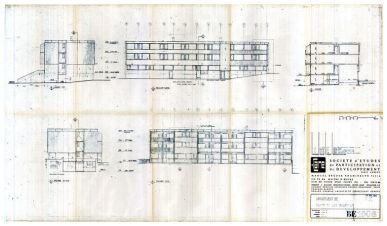

Appartement BE. Plan du 1er étage. Marcel Breuer architecte, 17 mai 1974. Modifié les 10 juin, 8, 13 et 23 août, et 9 septembre 1974 (AC Magland)
Phot. Jean-François Lyon-Caen, Phot. C. Salomon-Pelen, Autr. Breuer Marcel (architecte)
IVR82_20127401141NUC

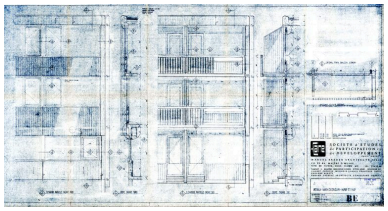

Appartement BE. Détails des murs extérieurs nord et sud. Marcel Breuer architecte, 17 mai 1974. Modifié les 10 juin, 1er et 13 août 1974 (AC Magland)
Phot. Jean-François Lyon-Caen, Phot. C. Salomon-Pelen, Autr. Breuer Marcel (architecte)
IVR82_20127401142NUC

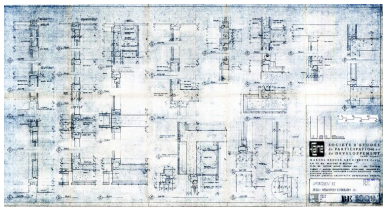

Appartement BE. Détails des menuiseries extérieures (1). Marcel Breuer architecte, 17 mai 1974. Modifié les 10 juin et 1er août 1974 (AC Magland) Phot. Jean-François Lyon-Caen, Phot. C. Salomon-Pelen, Autr. Breuer Marcel (architecte) IVR82_20127401143NUC

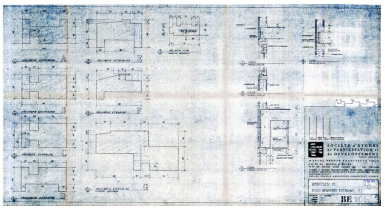

Appartement BE. Détails des menuiseries extérieures (2). Marcel Breuer architecte, 17 mai 1974. Modifié le 10 juin 1974 (AC Magland) Phot. Jean-François Lyon-Caen, Phot. C. Salomon-Pelen, Autr. Breuer Marcel (architecte) IVR82_20127401144NUC

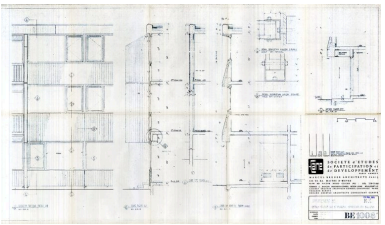

Appartement BE. Détails façade sud et pignons. Séparation des balcons. Marcel Breuer architecte, 17 mai 1974. Modifié des 10 juin, 1er et 12 août 1974 (AC Magland) Phot. Jean-François Lyon-Caen, Phot. C. Salomon-Pelen, Autr. Breuer Marcel (architecte) IVR82_20127401145NUC

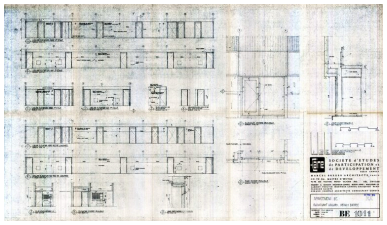

Appartement BE. Elévations couloirs. Détails de l'entrée. Marcel Breuer architecte, 18 mai 1974. Modifié les 10 juin, 1er août et 9 septembre 1974 (AC Magland) Phot. Jean-François Lyon-Caen, Phot. C. Salomon-Pelen, Autr. Breuer Marcel (architecte) IVR82_20127401146NUC

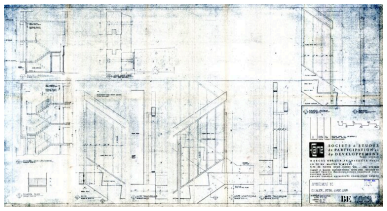

Appartement BE. Escalier. Détail du garde-corps. Marcel Breuer architecte, 17 mai 1974. Modifié les 10 juin et 13 août 1974 (AC Magland) Phot. Jean-François Lyon-Caen, Phot. C. Salomon-Pelen, Autr. Breuer Marcel (architecte) IVR82_20127401147NUC

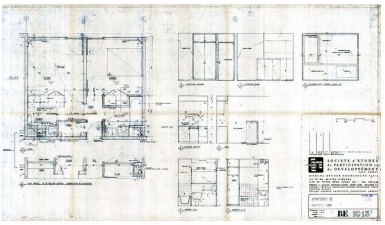

Appartement BE. Deux pièces nord. Plans et élévations. Marcel Breuer architecte, 17 mai 1974. Modifié les 10 juin et 9 septembre 1974 (AC Magland) Phot. Jean-François Lyon-Caen, Phot. C. Salomon-Pelen, Autr. Breuer Marcel (architecte) IVR82_20127401148NUC

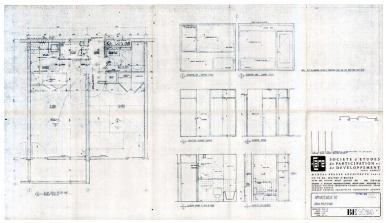

Appartement BE. Deux pièces sud. Plans et élévations. Marcel Breuer architecte, 17 mai 1974. Modifié le 10 septemebre 1974 (AC Magland) Phot. Jean-François Lyon-Caen, Phot. C. Salomon-Pelen, Autr. Breuer Marcel (architecte) IVR82_20127401149NUC

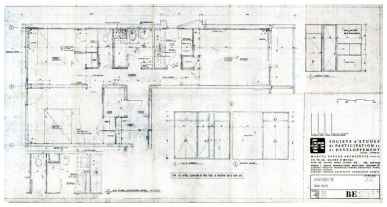

Appartement BE. Trois pièces. Plans et élévations. Marcel Breuer architecte, 17 mai 1974. Modifié le 10 juin 1974 (AC Magland) Phot. Jean-François Lyon-Caen, Phot. C. Salomon-Pelen, Autr. Breuer Marcel (architecte) IVR82_20127401151NUC

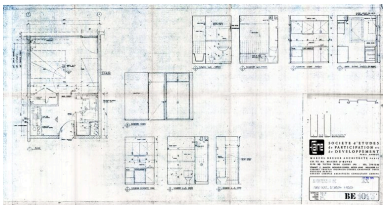

Appartement BE. Studio nord. Plans et élévations. Elévations d'un tois pièces. Marcel Breuer architecte, 17 mai 1974. Modifié le 10 juin 1974 (AC Magland) Phot. Jean-François Lyon-Caen, Phot. C. Salomon-Pelen, Autr. Breuer Marcel (architecte) IVR82_20127401150NUC

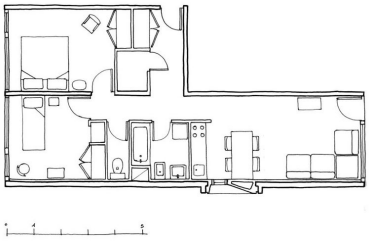

Plan d'un T3. Relevé schématique Dess. Jean-François Lyon-Caen, Dess. C. Salomon-Pelen

Vue générale depuis le sud-ouest Phot. ENSAG APM

Vue générale depuis le sud-est Phot. ENSAG APM

IVR82_20127401152NUD

Vue de 3/4 depuis l'est
Phot. ENSAG APM
IVR82_20127401138NUCA

IVR82_20127401153NUCA

Vue de 3/4 depuis l'est
Phot. Jean-François Lyon-Caen
IVR82_20127401510NUCA

IVR82_20127401137NUCA

Façade nord, vue depuis l'est
Phot. ENSAG APM
IVR82_20127401139NUCA

Façade nord, vue depuis l'ouest
Phot. ENSAG APM
IVR82_20127401140NUCA

Entrée de la résidence
Phot. ENSAG APM
IVR82_20127401154NUCA

Détail des balcons sud
Phot. ENSAG APM
IVR82_20127401155NUCA

Couloir de distribution
des appartements
Phot. ENSAG APM
IVR82_20127401156NUCA

T3 traversant en rez-
de-chaussée. La cuisine
Phot. ENSAG APM
IVR82_20127401157NUCA

T3 traversant en rez-
de-chaussée. Le couloir
Phot. ENSAG APM
IVR82_20127401158NUCA

Dossiers liés

Dossiers de synthèse :
Présentation de l'aire d'étude Flaine (IA74000924) Arâches-la-Frasse
Présentation de la commune de Magland (IA74000928) Magland
Immeubles, hôtels de voyageurs (IA74000927) Rhône-Alpes, Haute-Savoie, Arâches-la-Frasse
Oeuvre(s) contenue(s) :
Oeuvre(s) en rapport :
Colonie de vacances : Centre UCPA dit Résidence Eridan (IA74000937) Magland, Flaine Front de neige

Auteur(s) du dossier : Allegra Masci Salvina, Éliette Karche, Jean-François Lyon-Caen, Catherine Salomon-Pelen
Copyright(s) : © Région Rhône-Alpes, Inventaire général du patrimoine culturel ; © Ecole d'architecture de Grenoble

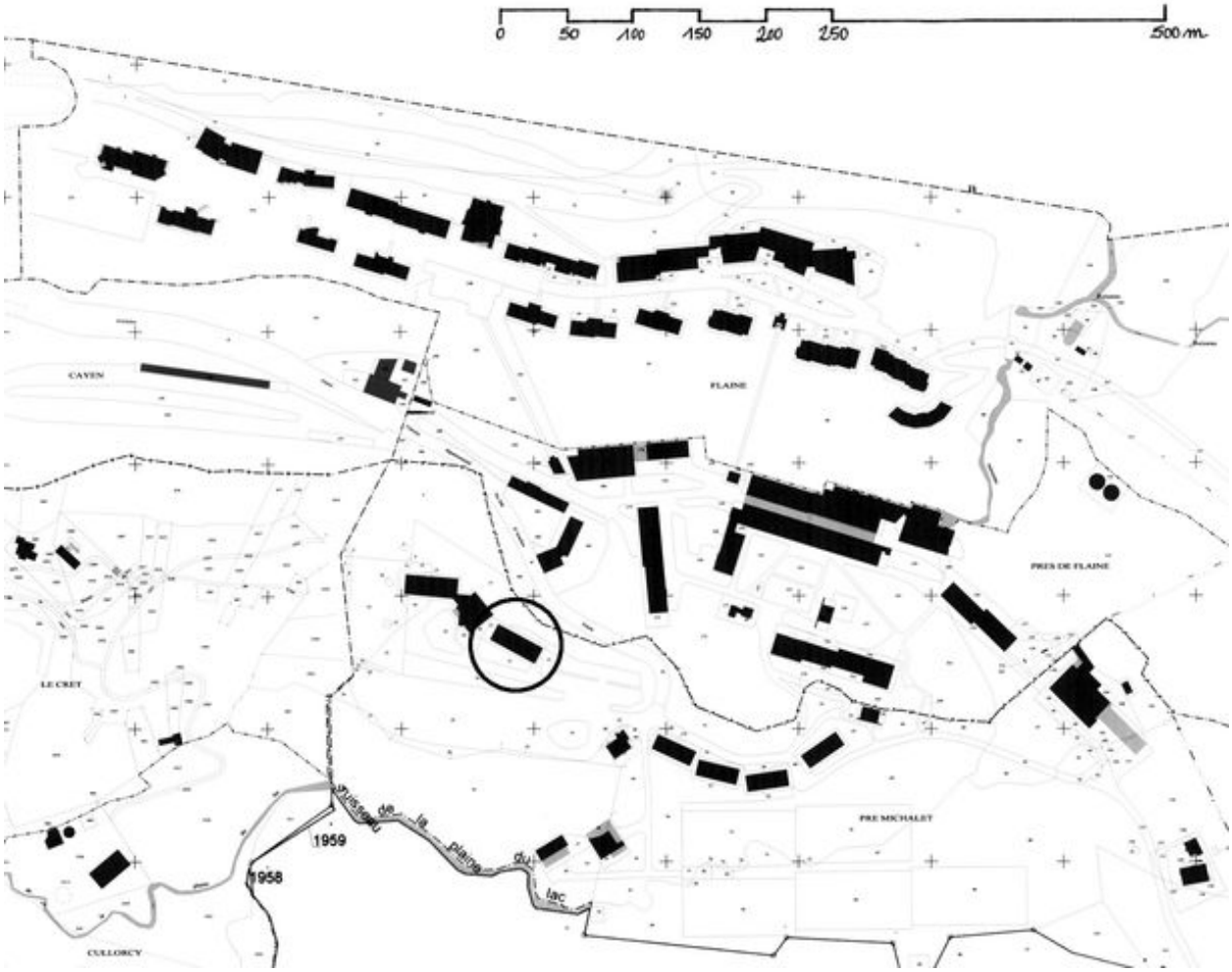

Plan de situation, d'après le plan cadastral de Magland, section FO1 32, 2006

Référence du document reproduit :

- **plan cadastral de Magland**
  plan cadastral de Magland

IVR82_20127401061NUD
Auteur de l'illustration : Jean-François Lyon-Caen, Auteur de l'illustration : C. Salomon-Pelen
Technique de relevé : reprise de fond ; Échelle : 1 : 5000
© Région Rhône-Alpes, Inventaire général du patrimoine culturel
reproduction soumise à autorisation du titulaire des droits d'exploitation

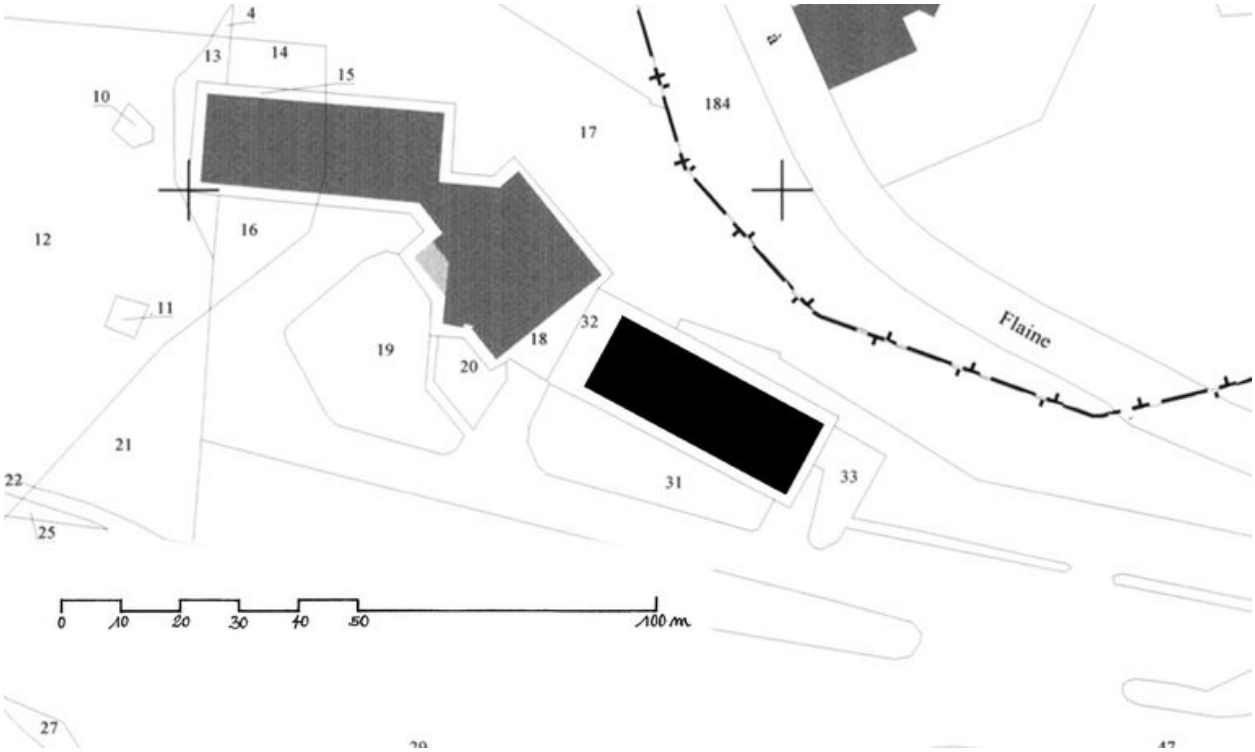

Plan masse, d'après le plan cadastral de Magland, section FO1 32, 2006

Référence du document reproduit :

- **plan cadastral de Magland**
  plan cadastral de Magland

IVR82_20127401062NUD
Auteur de l'illustration : Jean-François Lyon-Caen, Auteur de l'illustration : C. Salomon-Pelen
Technique de relevé : reprise de fond ; Échelle : 1 : 1000
© Région Rhône-Alpes, Inventaire général du patrimoine culturel
reproduction soumise à autorisation du titulaire des droits d'exploitation

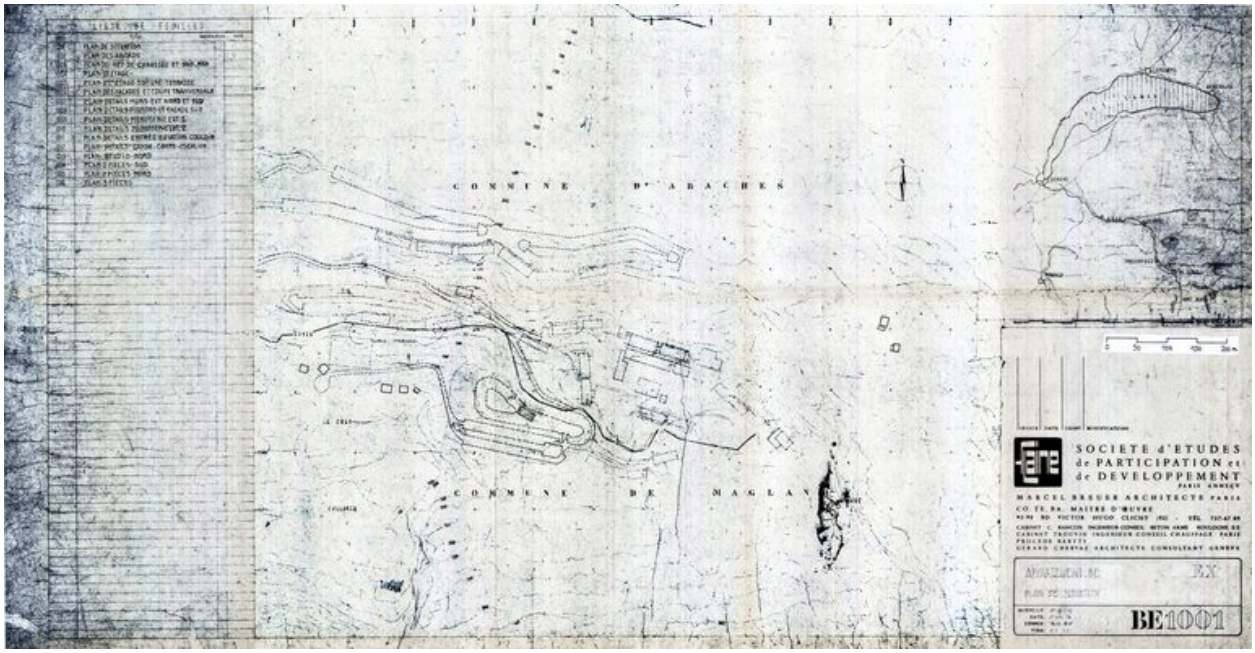

Appartement BE. Plan de situation. Marcel Breuer architecte, 17 mai 1974 (AC Magland)

Référence du document reproduit :

- **Flaine. Société d'études, de participation et de développement. Appartement BE EX. Plan de**
  Flaine. Société d'études, de participation et de développement. Appartement BE EX. Plan de situation. Marcel Breuer architecte, CO.TE.BA. maître d'oeuvre, cabinet C. Bancon ingénieur conseil béton armé, cabinet Trouvin ingénieur conseil chauffage, Procédé Barets, Gérard Chervaz architecte consultant, 17 mai 1974. Pap., tirage ozalyd. 1 : 2000 (AM Magland)

IVR82_20127401116NUC
Auteur de l'illustration : Jean-François Lyon-Caen, Auteur de l'illustration : C. Salomon-Pelen
Auteur du document reproduit : Breuer Marcel (architecte)
© Région Rhône-Alpes, Inventaire général du patrimoine culturel ; © Archives municipales de Magland
reproduction soumise à autorisation du titulaire des droits d'exploitation

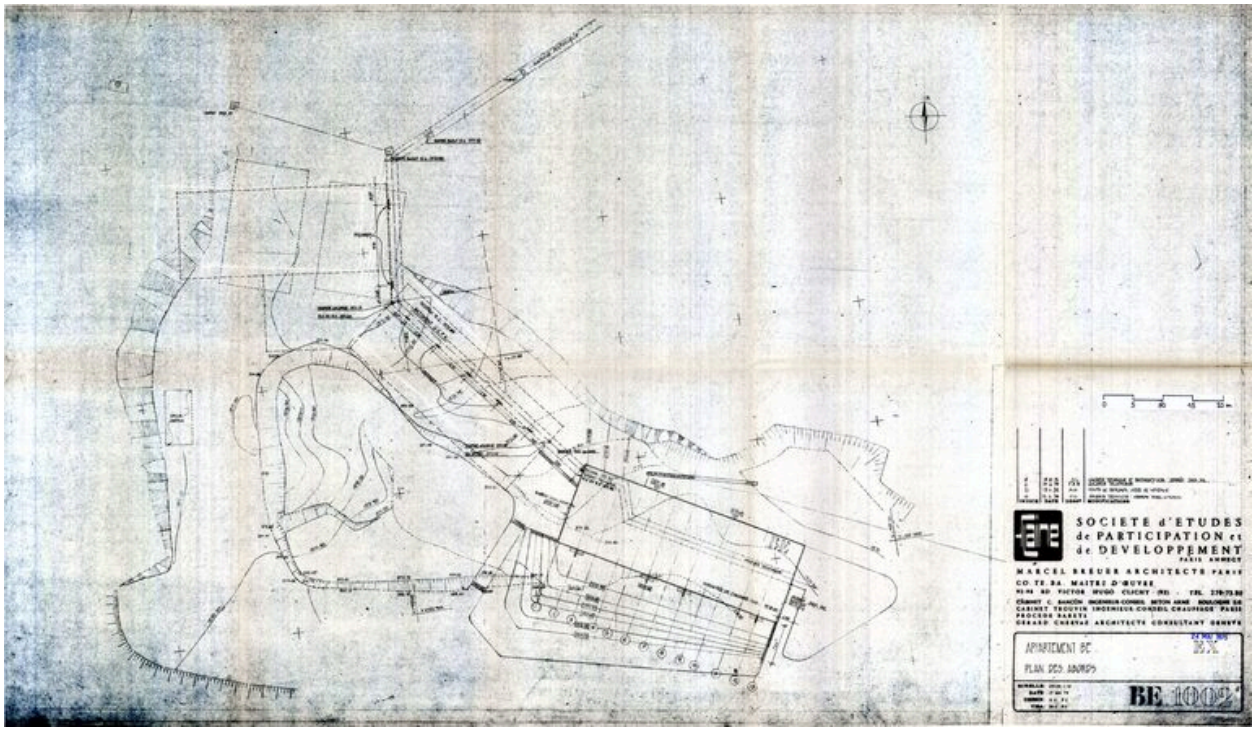

Appartement BE. Plan des abords. Marcel Breuer architecte, 17 mai 1974. Modifié 10, 13, 14 juin et 18 août 1974 (AC Magland)

Référence du document reproduit :

- **Flaine. Société d'études, de participation et de développement. Appartement BE EX. Plan des abords.** *Flaine. Société d'études, de participation et de développement. Appartement BE EX. Plan des abords*. Marcel Breuer architecte, CO.TE.BA. maître d'oeuvre, cabinet C. Bancon ingénieur conseil béton armé, cabinet Trouvin ingénieur conseil chauffage, Procédé Barets, Gérard Chervaz architecte consultant, 17 mai 1974. Modifications des 10, 13, 14 juin et 18 août 1974. Pap., tirage ozalyd. 1 : 200 (AM Magland)

IVR82_20127401117NUC
Auteur de l'illustration : Jean-François Lyon-Caen, Auteur de l'illustration : C. Salomon-Pelen
Auteur du document reproduit : Breuer Marcel (architecte)
© Région Rhône-Alpes, Inventaire général du patrimoine culturel ; © Archives municipales de Magland
reproduction soumise à autorisation du titulaire des droits d'exploitation

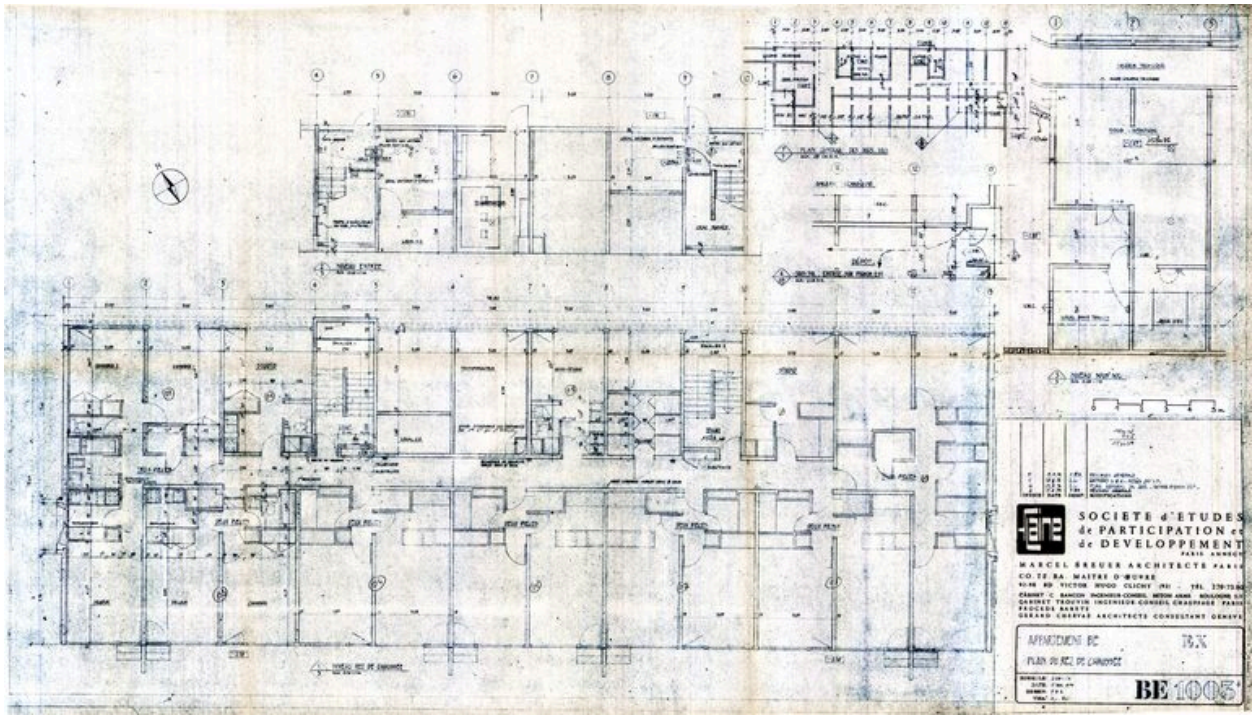

Appartement BE. Plan du rez-de-chaussée. Marcel Breuer architecte, 17 mai 1974. Modifié les 13 juin, 13 et 18 août et 9 septembre 1974 (AC Magland)

Référence du document reproduit :

- **Flaine. Société d'études, de participation et de développement. Appartement BE EX. Plan du**
  Flaine. Société d'études, de participation et de développement. Appartement BE EX. Plan du rez-de-chaussée. Marcel Breuer architecte, CO.TE.BA. maître d'oeuvre, cabinet C. Bancon ingénieur conseil béton armé, cabinet Trouvin ingénieur conseil chauffage, Procédé Barets, Gérard Chervaz architecte consultant, 17 mai 1974. Modifications des 10 juin, 13 et 18 août, et 9 septembre 1974. Pap., tirage ozalyd. 1 : 50 (AM Magland)

IVR82_20127401118NUC
Auteur de l'illustration : Jean-François Lyon-Caen, Auteur de l'illustration : C. Salomon-Pelen
Auteur du document reproduit : Breuer Marcel (architecte)
© Région Rhône-Alpes, Inventaire général du patrimoine culturel ; © Archives municipales de Magland
reproduction soumise à autorisation du titulaire des droits d'exploitation

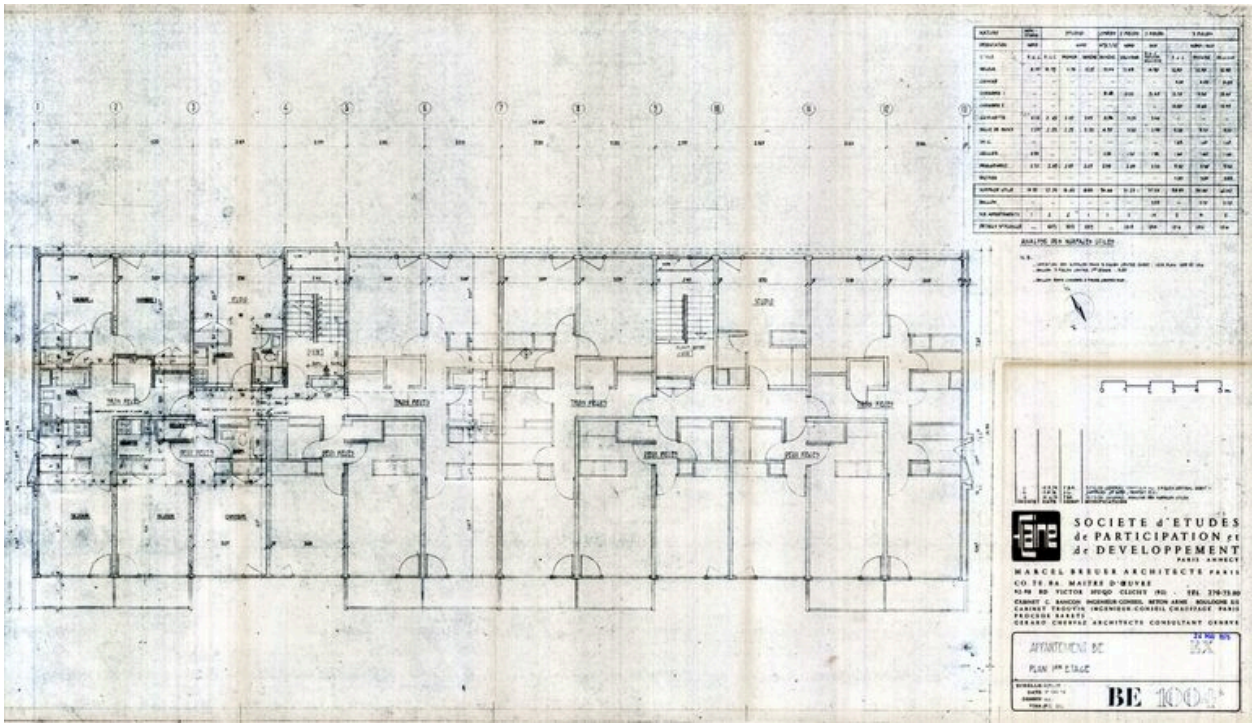

Appartement BE. Plan du 1er étage. Marcel Breuer architecte, 17 mai 1974. Modifié les 14 juin, 13 août, 10 septembre 1974 (AC Magland)

Référence du document reproduit :

- **Flaine. Société d'études, de participation et de développement. Appartement BE EX. Plan du 1er**
  Flaine. Société d'études, de participation et de développement. Appartement BE EX. Plan du 1er étage. Marcel Breuer architecte, CO.TE.BA. maître d'oeuvre, cabinet C. Bancon ingénieur conseil béton armé, cabinet Trouvin ingénieur conseil chauffage, Procédé Barets, Gérard Chervaz architecte consultant, 17 mai 1974. Modifications des 14 juin, 13 août et 10 septembre 1974. Pap., tirage ozalyd. 1 : 50 (AM Magland)

IVR82_20127401119NUC
Auteur de l'illustration : Jean-François Lyon-Caen, Auteur de l'illustration : C. Salomon-Pelen
Auteur du document reproduit : Breuer Marcel (architecte)
© Région Rhône-Alpes, Inventaire général du patrimoine culturel ; © Archives municipales de Magland
reproduction soumise à autorisation du titulaire des droits d'exploitation

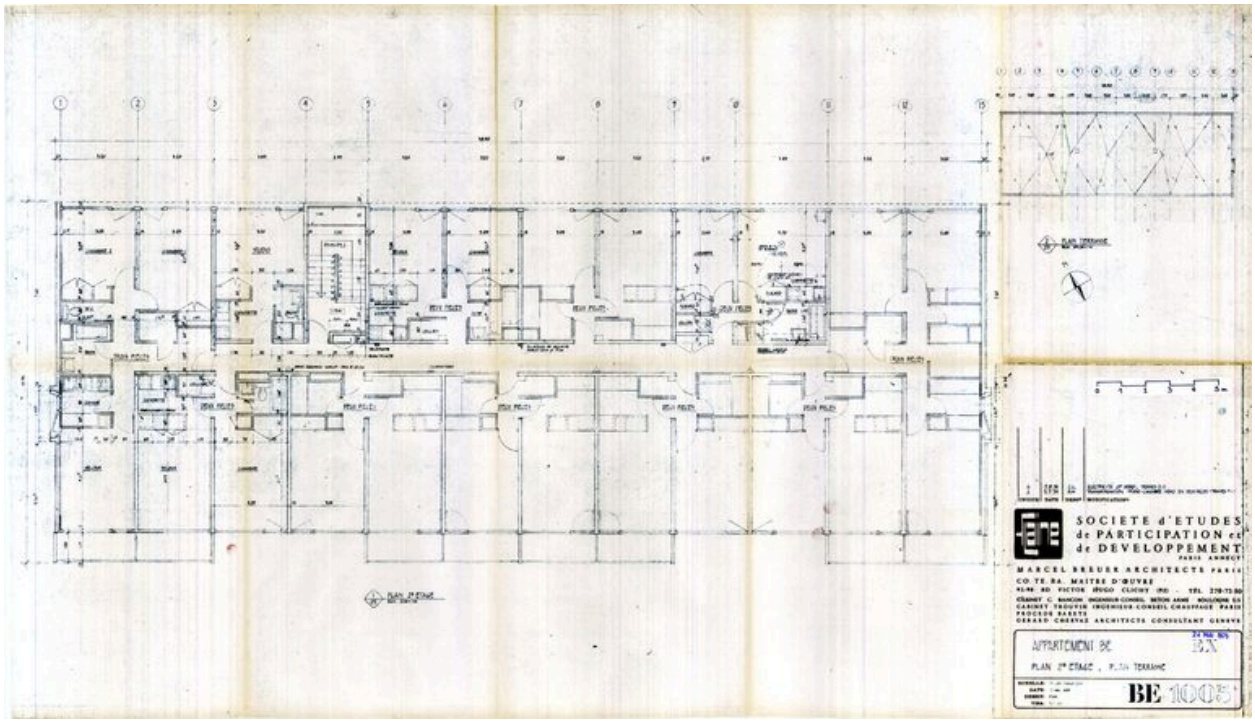

Appartement BE. Plan du 2e étage. Plan du toit terrasse. Marcel Breuer architecte, 17 mai 1974. Modifié les 3 juillet et 13 août 1974 (AC Magland)

Référence du document reproduit :

- **Flaine. Société d'études, de participation et de développement. Appartement BE EX. Plan 2e étage.** *Flaine. Société d'études, de participation et de développement. Appartement BE EX. Plan 2e étage. Plan terrasse*. Marcel Breuer architecte, CO.TE.BA. maître d'oeuvre, cabinet C. Bancon ingénieur conseil béton armé, cabinet Trouvin ingénieur conseil chauffage, Procédé Barets, Gérard Chervaz architecte consultant, 17 mai 1974. Modifications des 3 juillet et 13 août 1974. Pap., tirage ozalyd (AM Magland)

IVR82_20127401120NUC
Auteur de l'illustration : Jean-François Lyon-Caen, Auteur de l'illustration : C. Salomon-Pelen
Auteur du document reproduit : Breuer Marcel (architecte)
© Région Rhône-Alpes, Inventaire général du patrimoine culturel ; © Archives municipales de Magland
reproduction soumise à autorisation du titulaire des droits d'exploitation

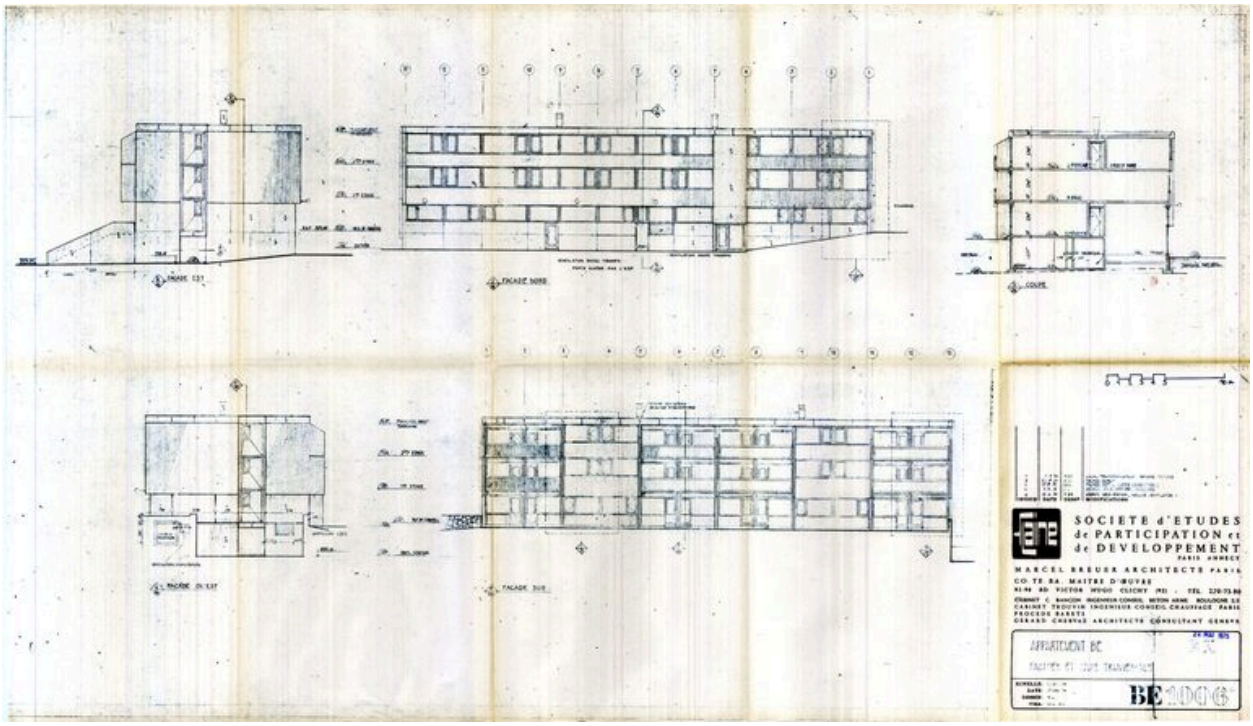

Appartement BE. Plan du 1er étage. Marcel Breuer architecte, 17 mai 1974. Modifié les 10 juin, 8, 13 et 23 août, et 9 septembre 1974 (AC Magland)

Référence du document reproduit :

- **Flaine. Société d'études, de participation et de développement. Appartement BE EX. Façades et coupe**
  Flaine. Société d'études, de participation et de développement. Appartement BE EX. Façades et coupe transversale. Marcel Breuer architecte, CO.TE.BA. maître d'oeuvre, cabinet C. Bancon ingénieur conseil béton armé, cabinet Trouvin ingénieur conseil chauffage, Procédé Barets, Gérard Chervaz architecte consultant, 17 mai 1974. Modifications des 10 juin, 8, 13 et 23 août, et 9 septembre 1974. Pap., tirage ozalyd. 1 : 100 (AM Magland)

IVR82_20127401141NUC
Auteur de l'illustration : Jean-François Lyon-Caen, Auteur de l'illustration : C. Salomon-Pelen
Auteur du document reproduit : Breuer Marcel (architecte)
© Région Rhône-Alpes, Inventaire général du patrimoine culturel ; © Archives municipales de Magland
reproduction soumise à autorisation du titulaire des droits d'exploitation

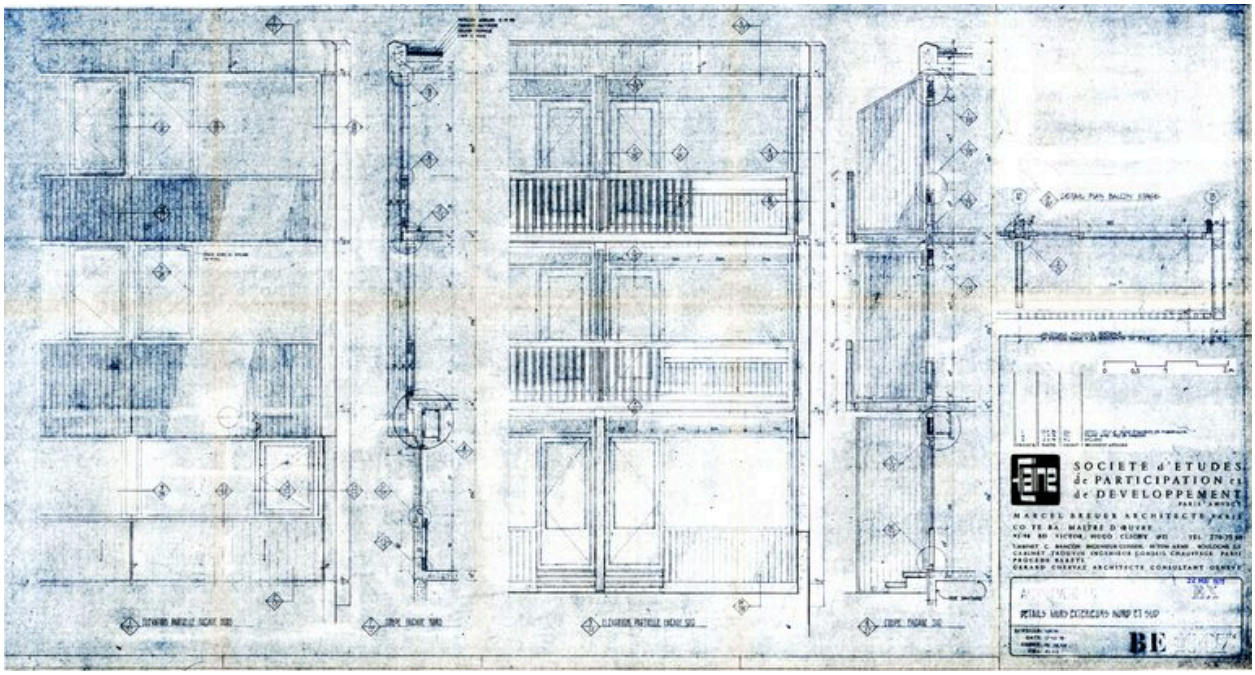

Appartement BE. Détails des murs extérieurs nord et sud. Marcel Breuer architecte, 17 mai 1974. Modifié les 10 juin, 1er et 13 août 1974 (AC Magland)

Référence du document reproduit :

- **Flaine. Société d'études, de participation et de développement. Appartement BE EX. Détails murs** *Flaine. Société d'études, de participation et de développement. Appartement BE EX. Détails murs extérieurs nord et sud*. Marcel Breuer architecte, CO.TE.BA. maître d'oeuvre, cabinet C. Bancon ingénieur conseil béton armé, cabinet Trouvin ingénieur conseil chauffage, Procédé Barets, Gérard Chervaz architecte consultant, 17 mai 1974. Modifications des 10 juin, 1er et 13 août 1974. Pap., tirage ozalyd. 1 : 20 (AM Magland)

IVR82_20127401142NUC
Auteur de l'illustration : Jean-François Lyon-Caen, Auteur de l'illustration : C. Salomon-Pelen
Auteur du document reproduit : Breuer Marcel (architecte)
© Région Rhône-Alpes, Inventaire général du patrimoine culturel ; © Archives municipales de Magland
reproduction soumise à autorisation du titulaire des droits d'exploitation

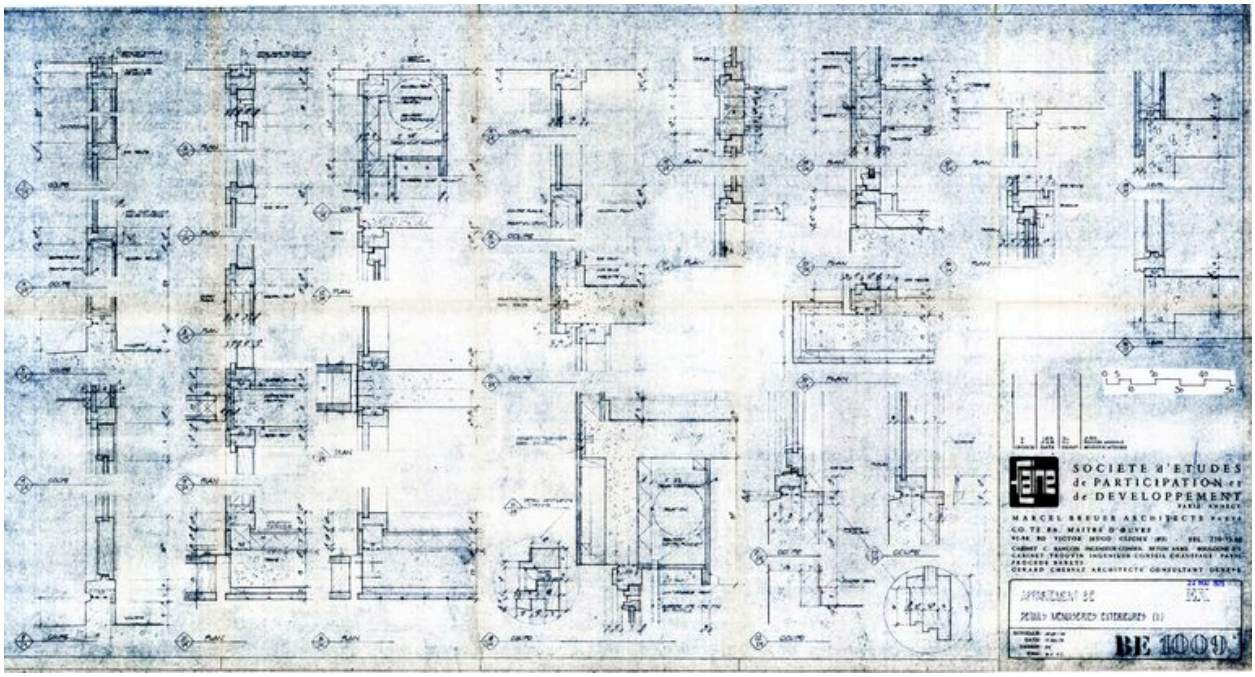

Appartement BE. Détails des menuiseries extérieures (1). Marcel Breuer architecte, 17 mai 1974. Modifié les 10 juin et 1er août 1974 (AC Magland)

Référence du document reproduit :

- **Flaine. Société d'études, de participation et de développement. Appartement BE EX. Détails**
  Flaine. Société d'études, de participation et de développement. Appartement BE EX. Détails menuiseries extérieures (1). Marcel Breuer architecte, CO.TE.BA. maître d'oeuvre, cabinet C. Bancon ingénieur conseil béton armé, cabinet Trouvin ingénieur conseil chauffage, Procédé Barets, Gérard Chervaz architecte consultant, 17 mai 1974. Modifications des 10 juin et 1er 13 août 1974. Pap., tirage ozalyd. 1 : 5 (AM Magland)

IVR82_20127401143NUC
Auteur de l'illustration : Jean-François Lyon-Caen, Auteur de l'illustration : C. Salomon-Pelen
Auteur du document reproduit : Breuer Marcel (architecte)
© Région Rhône-Alpes, Inventaire général du patrimoine culturel ; © Archives municipales de Magland
reproduction soumise à autorisation du titulaire des droits d'exploitation

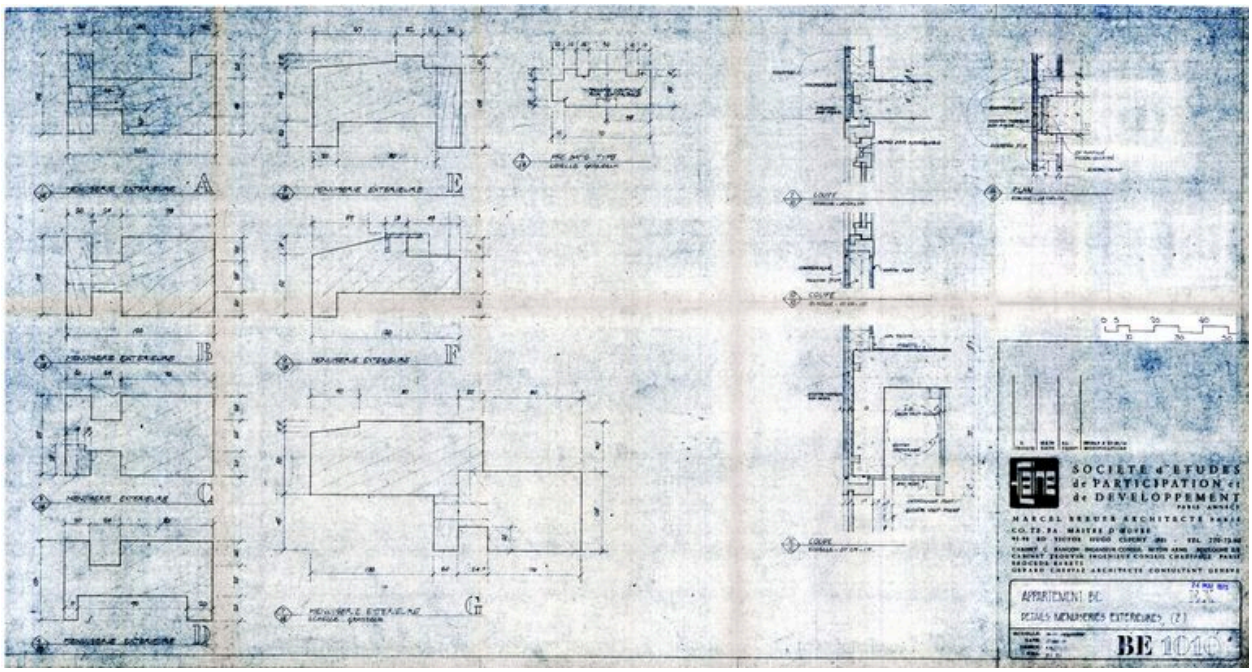

Appartement BE. Détails des menuiseries extérieures (2). Marcel Breuer architecte, 17 mai 1974. Modifié le 10 juin 1974 (AC Magland)

Référence du document reproduit :

- **Flaine. Société d'études, de participation et de développement. Appartement BE EX. Détails**
  Flaine. Société d'études, de participation et de développement. Appartement BE EX. Détails menuiseries extérieures (2). Marcel Breuer architecte, CO.TE.BA. maître d'oeuvre, cabinet C. Bancon ingénieur conseil béton armé, cabinet Trouvin ingénieur conseil chauffage, Procédé Barets, Gérard Chervaz architecte consultant, 17 mai 1974. Modifications du 10 juin 1974. Pap., tirage ozalyd (AM Magland)

IVR82_20127401144NUC
Auteur de l'illustration : Jean-François Lyon-Caen, Auteur de l'illustration : C. Salomon-Pelen
Auteur du document reproduit : Breuer Marcel (architecte)
© Région Rhône-Alpes, Inventaire général du patrimoine culturel ; © Archives municipales de Magland
reproduction soumise à autorisation du titulaire des droits d'exploitation

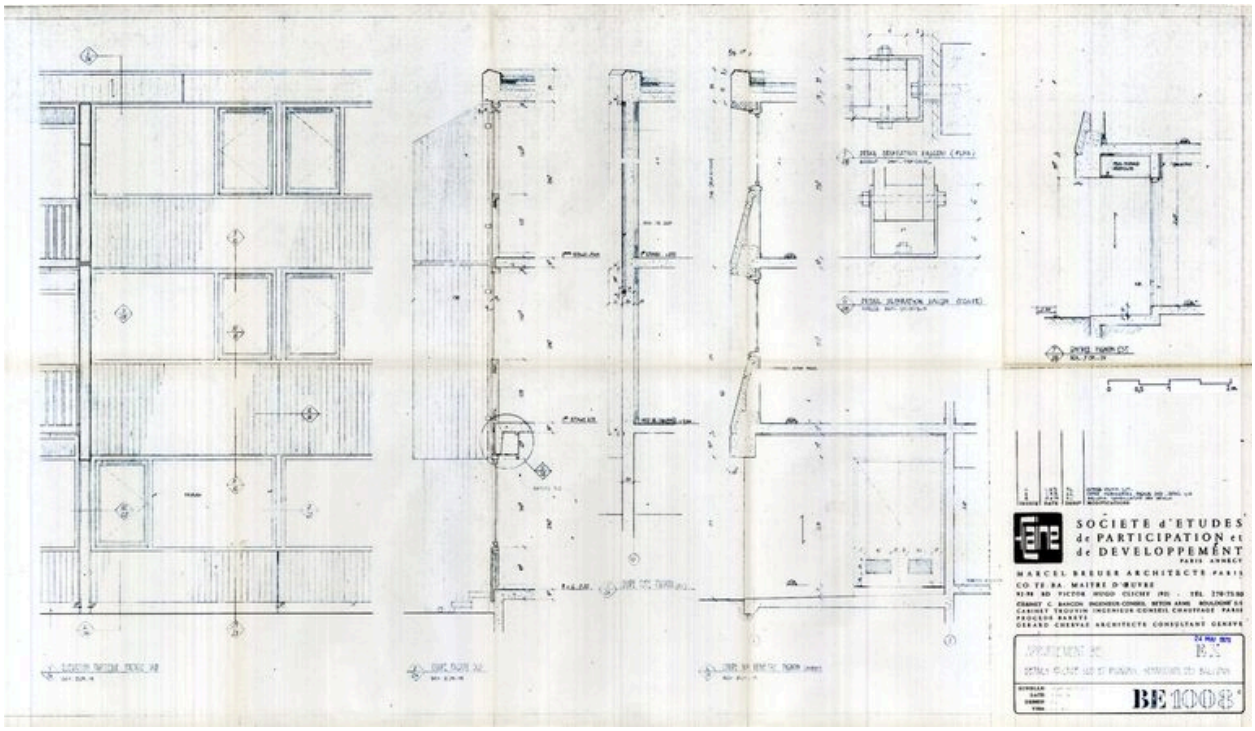

Appartement BE. Détails façade sud et pignons. Séparation des balcons. Marcel Breuer architecte, 17 mai 1974. Modifié des 10 juin, 1er et 12 août 1974 (AC Magland)

Référence du document reproduit :

- **Flaine. Société d'études, de participation et de développement. Appartement BE EX. Détails façade** *Flaine. Société d'études, de participation et de développement. Appartement BE EX. Détails façade sud et pignons. Séparation des balcons*. Marcel Breuer architecte, CO.TE.BA. maître d'oeuvre, cabinet C. Bancon ingénieur conseil béton armé, cabinet Trouvin ingénieur conseil chauffage, Procédé Barets, Gérard Chervaz architecte consultant, 17 mai 1974. Modifications des 10 juin, 1er et 12 août 1974. Pap., tirage ozalyd (AM Magland)

IVR82_20127401145NUC
Auteur de l'illustration : Jean-François Lyon-Caen, Auteur de l'illustration : C. Salomon-Pelen
Auteur du document reproduit : Breuer Marcel (architecte)
© Région Rhône-Alpes, Inventaire général du patrimoine culturel ; © Archives municipales de Magland
reproduction soumise à autorisation du titulaire des droits d'exploitation

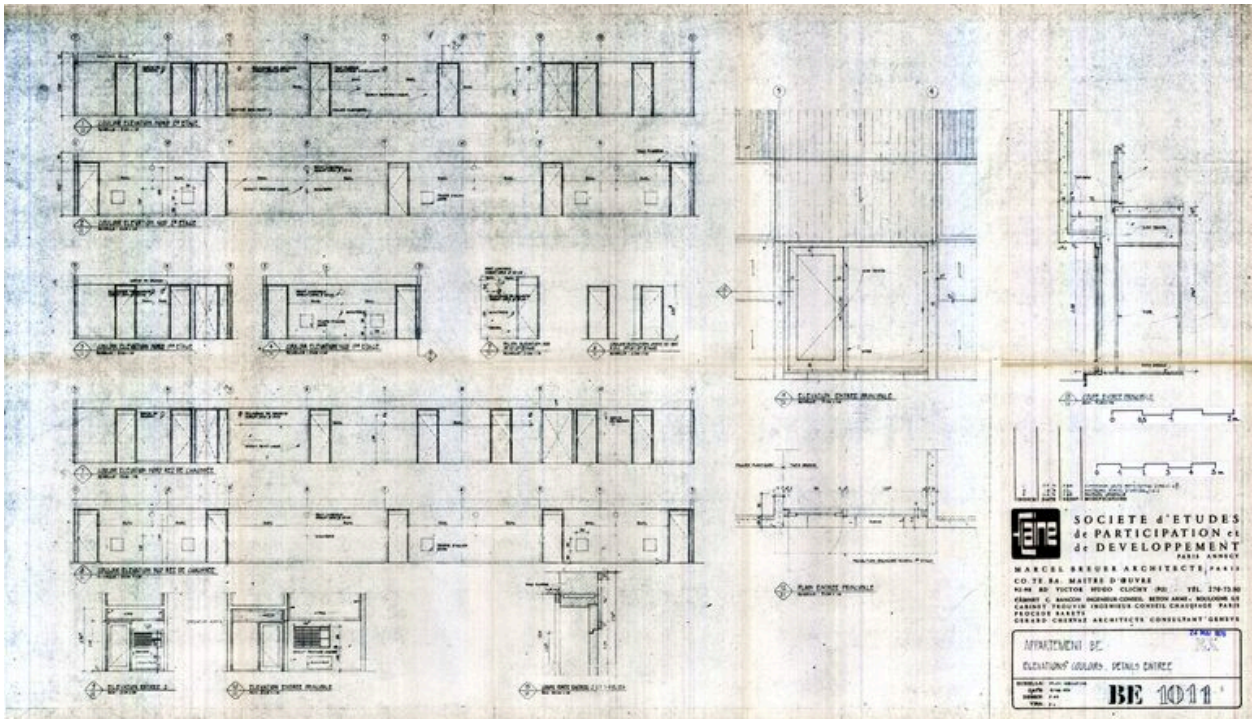

Appartement BE. Elévations couloirs. Détails de l'entrée. Marcel Breuer architecte, 18 mai 1974. Modifié les 10 juin, 1er août et 9 septembre 1974 (AC Magland)

Référence du document reproduit :

- **Flaine. Société d'études, de participation et de développement. Appartement BE EX. Elévations** *Flaine. Société d'études, de participation et de développement. Appartement BE EX. Elévations couloirs. Détails entrée*. Marcel Breuer architecte, CO.TE.BA. maître d'oeuvre, cabinet C. Bancon ingénieur conseil béton armé, cabinet Trouvin ingénieur conseil chauffage, Procédé Barets, Gérard Chervaz architecte consultant, 18 mai 1974. Modifications des 10 juin, 1er août et 9 septembre 1974. Pap., tirage ozalyd (AM Magland)

IVR82_20127401146NUC
Auteur de l'illustration : Jean-François Lyon-Caen, Auteur de l'illustration : C. Salomon-Pelen
Auteur du document reproduit : Breuer Marcel (architecte)
© Région Rhône-Alpes, Inventaire général du patrimoine culturel ; © Archives municipales de Magland
reproduction soumise à autorisation du titulaire des droits d'exploitation

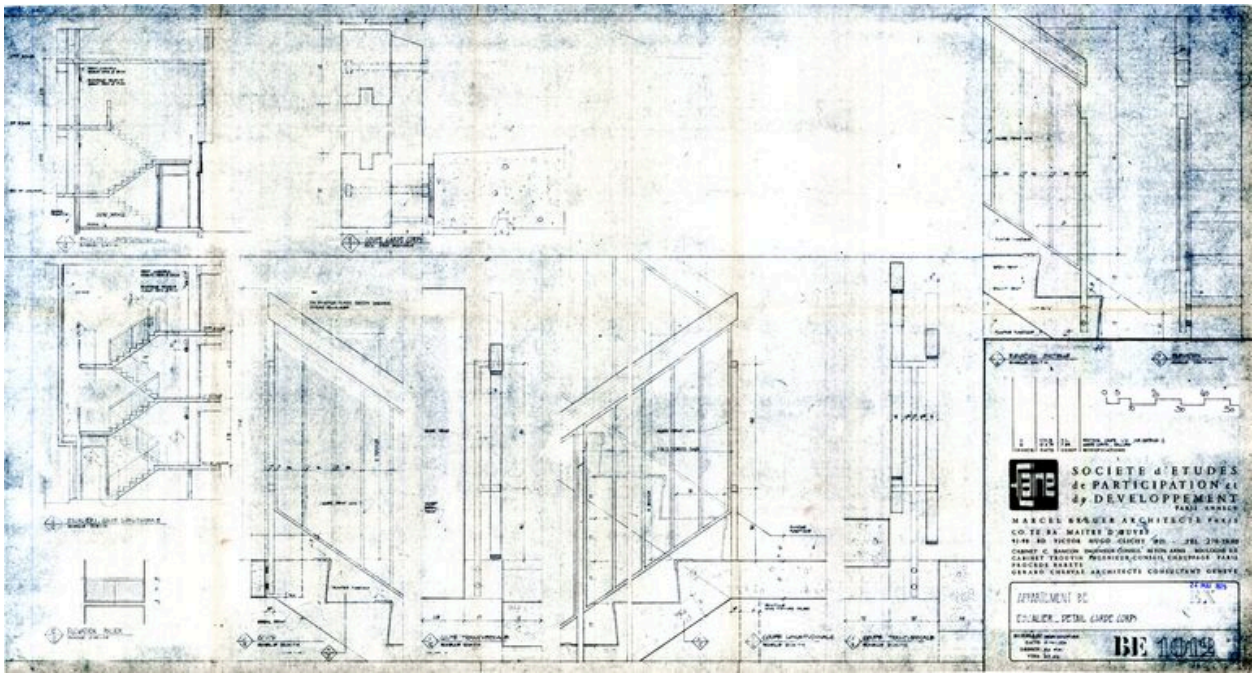

Appartement BE. Escalier. Détail du garde-corps. Marcel Breuer architecte, 17 mai 1974. Modifié les 10 juin et 13 août 1974 (AC Magland)

Référence du document reproduit :

- **Flaine. Société d'études, de participation et de développement. Appartement BE EX. Escalier. Détail**
  Flaine. Société d'études, de participation et de développement. Appartement BE EX. Escalier. Détail garde-corps. Marcel Breuer architecte, CO.TE.BA. maître d'oeuvre, cabinet C. Bancon ingénieur conseil béton armé, cabinet Trouvin ingénieur conseil chauffage, Procédé Barets, Gérard Chervaz architecte consultant, 17 mai 1974. Modifications des 10 juin et 13 août 1974. Pap., tirage ozalyd (AM Magland)

IVR82_20127401147NUC
Auteur de l'illustration : Jean-François Lyon-Caen, Auteur de l'illustration : C. Salomon-Pelen
Auteur du document reproduit : Breuer Marcel (architecte)
© Région Rhône-Alpes, Inventaire général du patrimoine culturel ; © Archives municipales de Magland
reproduction soumise à autorisation du titulaire des droits d'exploitation

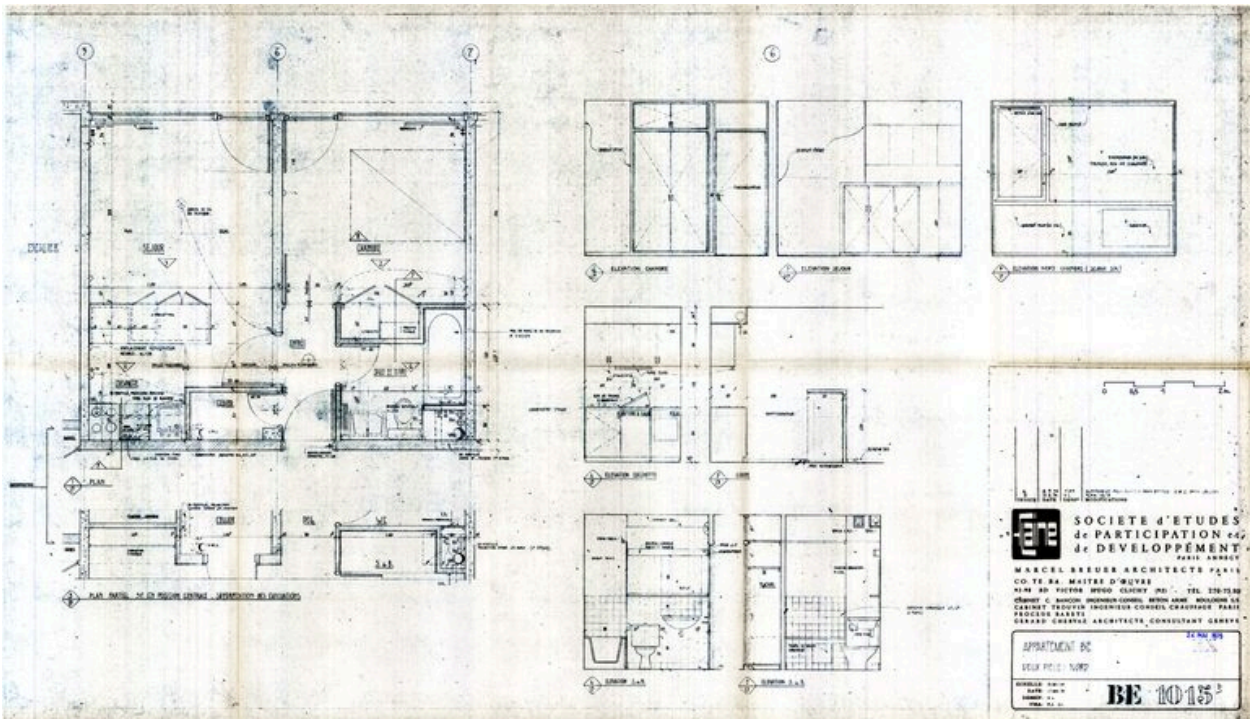

Appartement BE. Deux pièces nord. Plans et élévations. Marcel Breuer architecte, 17 mai 1974. Modifié les 10 juin et 9 septembre 1974 (AC Magland)

Référence du document reproduit :

- **Flaine. Société d'études, de participation et de développement. Appartement BE EX. Deux pièces**
  Flaine. Société d'études, de participation et de développement. Appartement BE EX. Deux pièces nord. Marcel Breuer architecte, CO.TE.BA. maître d'oeuvre, cabinet C. Bancon ingénieur conseil béton armé, cabinet Trouvin ingénieur conseil chauffage, Procédé Barets, Gérard Chervaz architecte consultant, 17 mai 1974. Modifications des 10 juin et 9 septembre 1974. Pap., tirage ozalyd. 1 : 20 (AM Magland)

IVR82_20127401148NUC
Auteur de l'illustration : Jean-François Lyon-Caen, Auteur de l'illustration : C. Salomon-Pelen
Auteur du document reproduit : Breuer Marcel (architecte)
© Région Rhône-Alpes, Inventaire général du patrimoine culturel ; © Archives municipales de Magland
reproduction soumise à autorisation du titulaire des droits d'exploitation

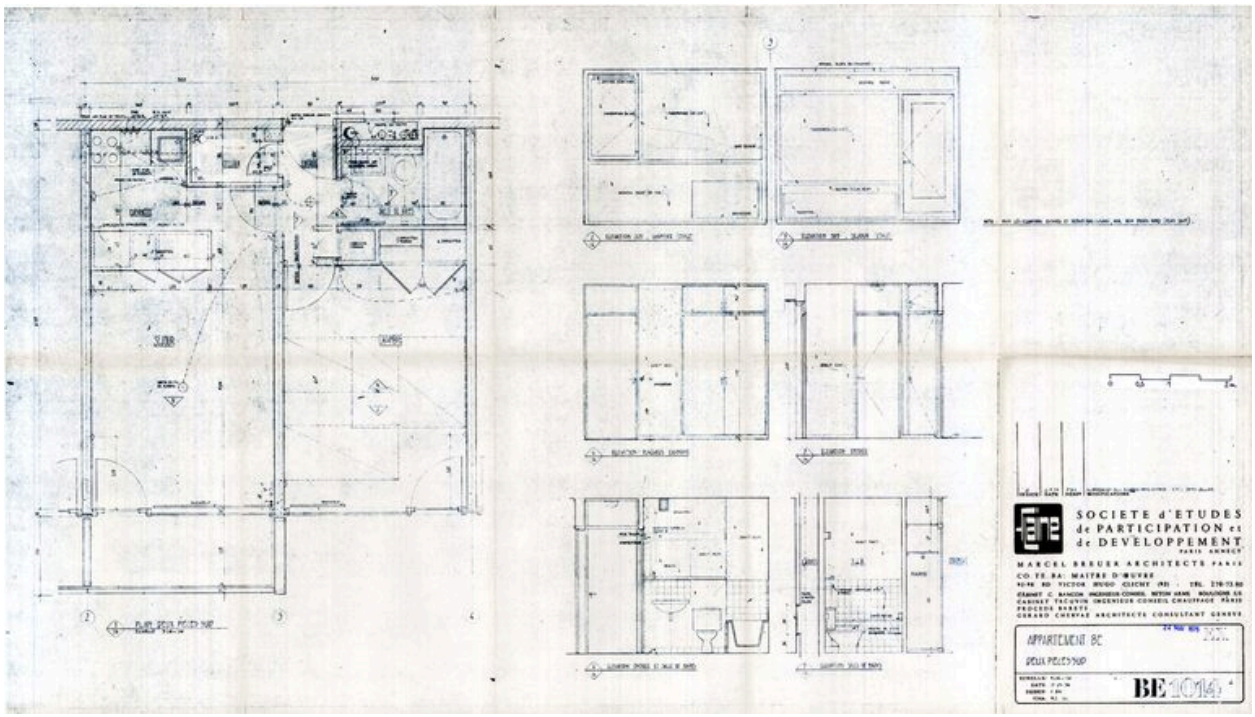

Appartement BE. Deux pièces sud. Plans et élévations. Marcel Breuer architecte, 17 mai 1974. Modifié le 10 septemebre 1974 (AC Magland)

Référence du document reproduit :

- **Flaine. Société d'études, de participation et de développement. Appartement BE EX. Deux pièces sud.** *Flaine. Société d'études, de participation et de développement. Appartement BE EX. Deux pièces sud*. Marcel Breuer architecte, CO.TE.BA. maître d'oeuvre, cabinet C. Bancon ingénieur conseil béton armé, cabinet Trouvin ingénieur conseil chauffage, Procédé Barets, Gérard Chervaz architecte consultant, 17 mai 1974. Modifications du 10 septembre 1974. Pap., tirage ozalyd. 1 : 20 (AM Magland)

IVR82_20127401149NUC
Auteur de l'illustration : Jean-François Lyon-Caen, Auteur de l'illustration : C. Salomon-Pelen
Auteur du document reproduit : Breuer Marcel (architecte)
© Région Rhône-Alpes, Inventaire général du patrimoine culturel ; © Archives municipales de Magland
reproduction soumise à autorisation du titulaire des droits d'exploitation

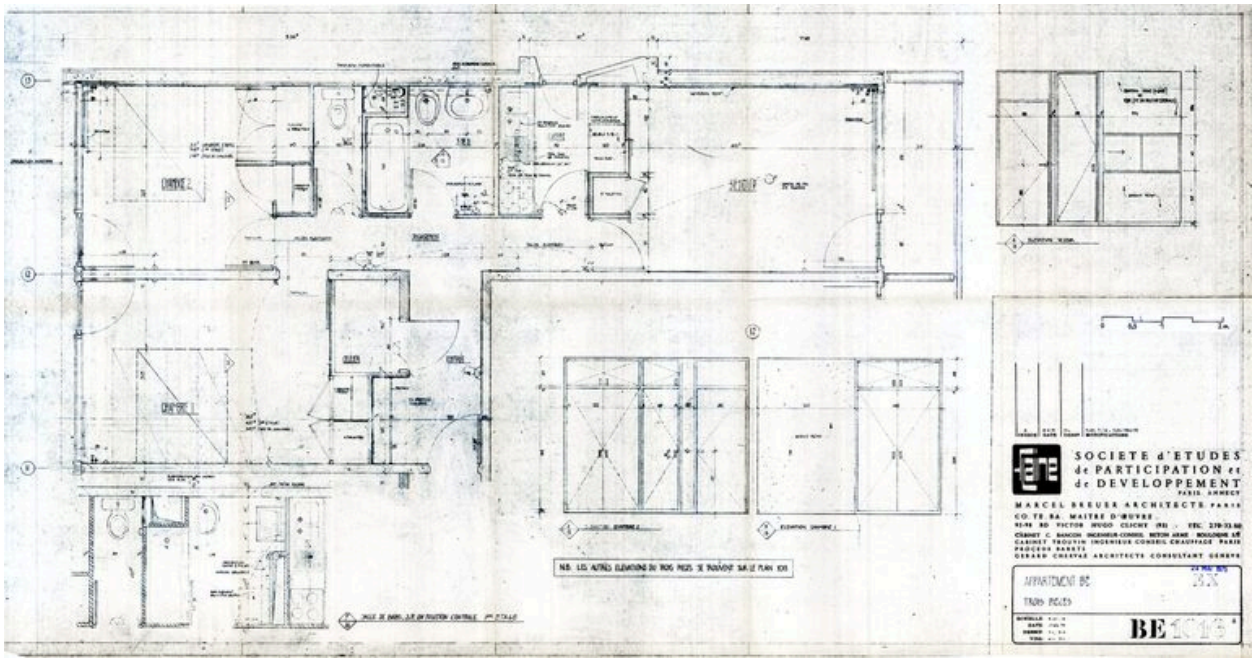

Appartement BE. Trois pièces. Plans et élévations. Marcel Breuer architecte, 17 mai 1974. Modifié le 10 juin 1974 (AC Magland)

Référence du document reproduit :

- **Flaine. Société d'études, de participation et de développement. Appartement BE EX. Trois pièces.** *Flaine. Société d'études, de participation et de développement. Appartement BE EX. Trois pièces*. Marcel Breuer architecte, CO.TE.BA. maître d'oeuvre, cabinet C. Bancon ingénieur conseil béton armé, cabinet Trouvin ingénieur conseil chauffage, Procédé Barets, Gérard Chervaz architecte consultant, 17 mai 1974. Modifications du 10 juin 1974. Pap., tirage ozalyd. 1 : 20 (AM Magland)

IVR82_20127401151NUC
Auteur de l'illustration : Jean-François Lyon-Caen, Auteur de l'illustration : C. Salomon-Pelen
Auteur du document reproduit : Breuer Marcel (architecte)
© Région Rhône-Alpes, Inventaire général du patrimoine culturel ; © Archives municipales de Magland
reproduction soumise à autorisation du titulaire des droits d'exploitation

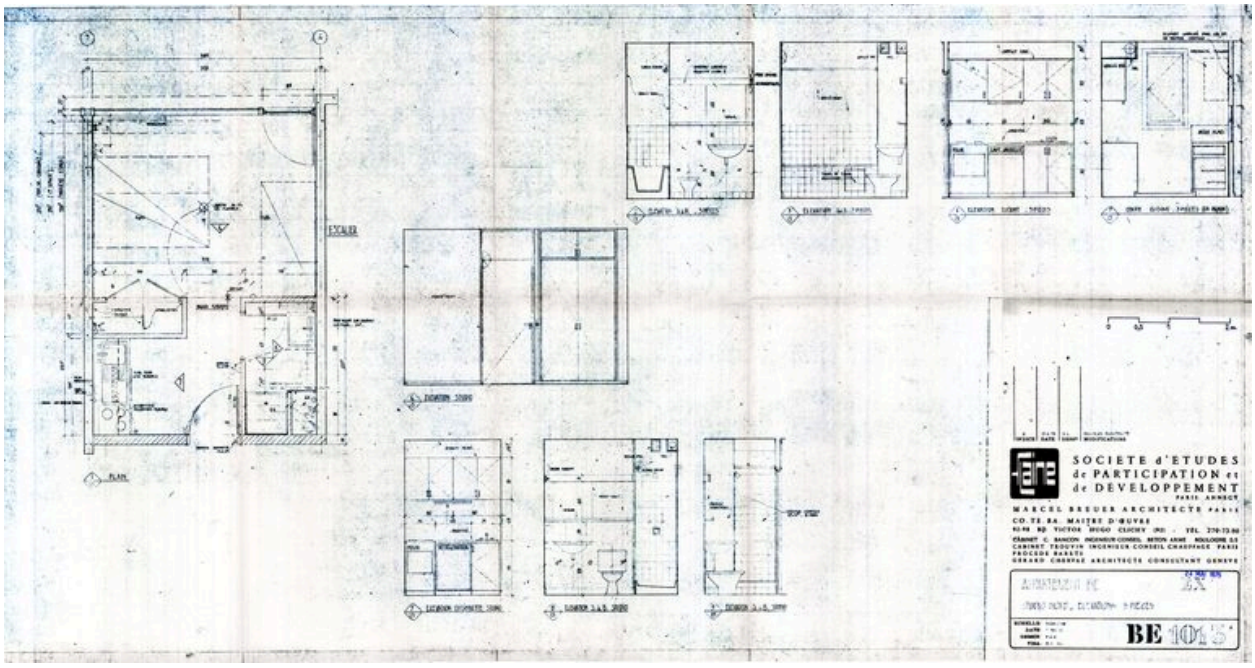

Appartement BE. Studio nord. Plans et élévations. Elévations d'un tois pièces. Marcel Breuer architecte, 17 mai 1974. Modifié le 10 juin 1974 (AC Magland)

Référence du document reproduit :

- **Flaine. Société d'études, de participation et de développement. Appartement BE EX. Studio nord.** *Flaine. Société d'études, de participation et de développement. Appartement BE EX. Studio nord. Elévations trois pièces*. Marcel Breuer architecte, CO.TE.BA. maître d'oeuvre, cabinet C. Bancon ingénieur conseil béton armé, cabinet Trouvin ingénieur conseil chauffage, Procédé Barets, Gérard Chervaz architecte consultant, 17 mai 1974. Modifications du 10 juin 1974. Pap., tirage ozalyd. 1 : 20 (AM Magland)

IVR82_20127401150NUC
Auteur de l'illustration : Jean-François Lyon-Caen, Auteur de l'illustration : C. Salomon-Pelen
Auteur du document reproduit : Breuer Marcel (architecte)
© Région Rhône-Alpes, Inventaire général du patrimoine culturel ; © Archives municipales de Magland
reproduction soumise à autorisation du titulaire des droits d'exploitation

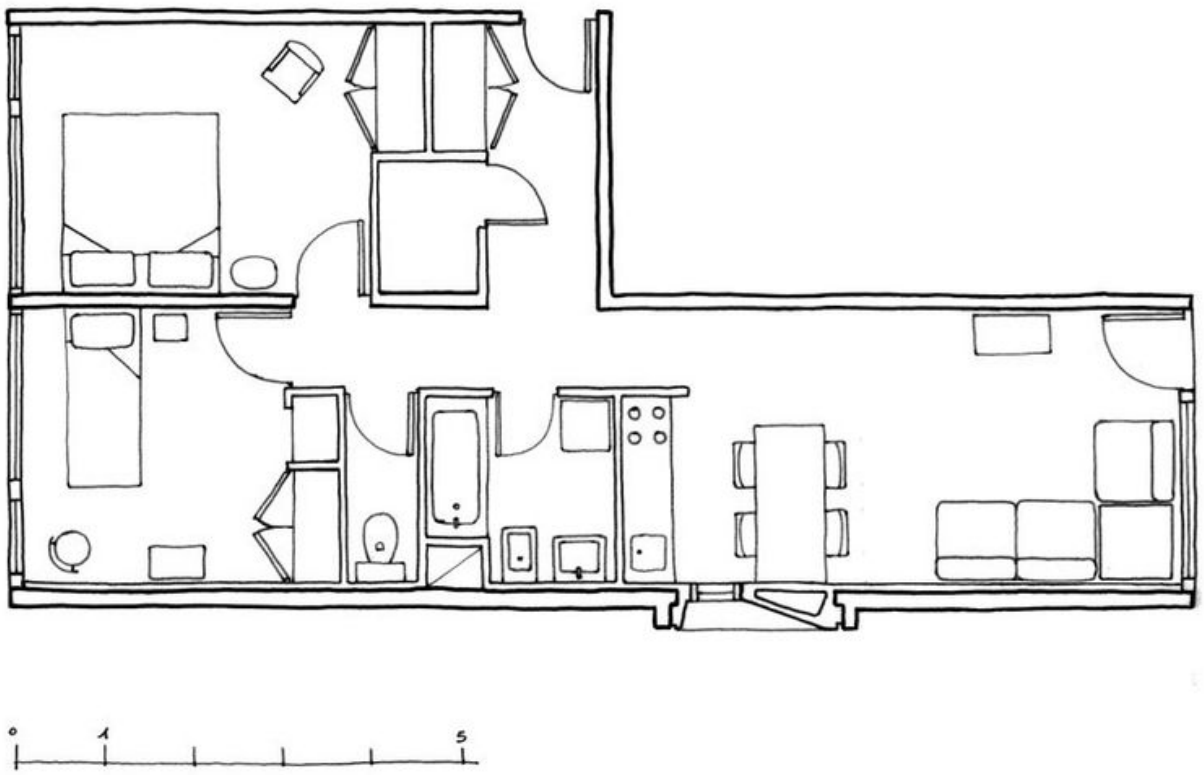

Plan d'un T3. Relevé schématique

IVR82_20127401152NUD
Auteur de l'illustration : Jean-François Lyon-Caen, Auteur de l'illustration : C. Salomon-Pelen
Technique de relevé : relevé schématique ;
© Région Rhône-Alpes, Inventaire général du patrimoine culturel
reproduction soumise à autorisation du titulaire des droits d'exploitation

Vue générale depuis le sud-ouest

IVR82_20127401153NUCA
Auteur de l'illustration : ENSAG APM
Date de prise de vue : 2006
© Région Rhône-Alpes, Inventaire général du patrimoine culturel
reproduction soumise à autorisation du titulaire des droits d'exploitation

Vue générale depuis le sud-est

IVR82_20127401137NUCA
Auteur de l'illustration : ENSAG APM
Date de prise de vue : 2006
© Région Rhône-Alpes, Inventaire général du patrimoine culturel
reproduction soumise à autorisation du titulaire des droits d'exploitation

Vue de 3/4 depuis l'est

IVR82_20127401138NUCA
Auteur de l'illustration : ENSAG APM
Date de prise de vue : 2006
© Région Rhône-Alpes, Inventaire général du patrimoine culturel
reproduction soumise à autorisation du titulaire des droits d'exploitation

Vue de 3/4 depuis l'est

IVR82_20127401510NUCA
Auteur de l'illustration : Jean-François Lyon-Caen
Date de prise de vue : 2009
© Région Rhône-Alpes, Inventaire général du patrimoine culturel
reproduction soumise à autorisation du titulaire des droits d'exploitation

Façade nord, vue depuis l'est

IVR82_20127401139NUCA
Auteur de l'illustration : ENSAG APM
Date de prise de vue : 2006
© Région Rhône-Alpes, Inventaire général du patrimoine culturel
reproduction soumise à autorisation du titulaire des droits d'exploitation

Façade nord, vue depuis l'ouest

IVR82_20127401140NUCA
Auteur de l'illustration : ENSAG APM
Date de prise de vue : 2006
© Région Rhône-Alpes, Inventaire général du patrimoine culturel
reproduction soumise à autorisation du titulaire des droits d'exploitation

Entrée de la résidence

IVR82_20127401154NUCA
Auteur de l'illustration : ENSAG APM
Date de prise de vue : 2006
© Région Rhône-Alpes, Inventaire général du patrimoine culturel
reproduction soumise à autorisation du titulaire des droits d'exploitation

Détail des balcons sud

IVR82_20127401155NUCA
Auteur de l'illustration : ENSAG APM
Date de prise de vue : 2006
© Région Rhône-Alpes, Inventaire général du patrimoine culturel
reproduction soumise à autorisation du titulaire des droits d'exploitation

Couloir de distribution des appartements

IVR82_20127401156NUCA
Auteur de l'illustration : ENSAG APM
Date de prise de vue : 2006
© Région Rhône-Alpes, Inventaire général du patrimoine culturel
reproduction soumise à autorisation du titulaire des droits d'exploitation

T3 traversant en rez-de-chaussée. La cuisine

IVR82_20127401157NUCA
Auteur de l'illustration : ENSAG APM
Date de prise de vue : 2006
© Région Rhône-Alpes, Inventaire général du patrimoine culturel
reproduction soumise à autorisation du titulaire des droits d'exploitation

T3 traversant en rez-de-chaussée. Le couloir

IVR82_20127401158NUCA
Auteur de l'illustration : ENSAG APM
Date de prise de vue : 2006
© Région Rhône-Alpes, Inventaire général du patrimoine culturel
reproduction soumise à autorisation du titulaire des droits d'exploitation