Rhône-Alpes, Rhône
Lyon 2e
Jacobins
11 place Antonin-Gourju , quai des Célestins, rue des Templiers

Immeuble

Références du dossier

Numéro de dossier : IA69006356
Date de l'enquête initiale : 2007
Date(s) de rédaction : 2007
Cadre de l'étude : inventaire topographique Inventaire de la Ville de Lyon
Degré d'étude : étudié

Désignation

Dénomination : immeuble
Parties constituantes non étudiées : boutique, cour

Compléments de localisation

Milieu d'implantation : en ville
Références cadastrales : 1999, AI, 32 ; 1831, I, 95. 1831, section I dite de la Préfecture, feuille 1

Historique

Rez-de-chaussée, entresol et premier étage carré datent de 1723. Un second étage carré est ajouté en 1744 par l'architecte Jean-Baptiste Masson après l'incendie de 1741. Les deux autres étages carrés sont construits lorsque le couvent est transformé en lotissement par la Société des Célestins administrée par André Devouges sur des plans de Jean-Antoine Morand à la fin du XVIIIe siècle.

Période(s) principale(s) : 1ère moitié 18e siècle
Période(s) secondaire(s) : 4e quart 18e siècle ()
Dates : 1744 (daté par travaux historiques)
Auteur(s) de l'oeuvre : J.-B Masson (architecte, attribution par travaux historiques), Jean-Antoine Morand (architecte, attribution par travaux historiques)

Description

L'escalier, tournant à retour sans jour, est à deux noyaux. Présence de décrottoirs sur les paliers des 2e et 3e étages.

Eléments descriptifs

Matériau(x) du gros-oeuvre, mise en oeuvre et revêtement : calcaire, pierre de taille, enduit partiel
Matériau(x) de couverture : tuile
Étage(s) ou vaisseau(x) : sous-sol, entresol, 4 étages carrés
Élévations extérieures : élévation à travées
Type(s) de couverture : toit à longs pans
Escaliers : escalier demi-hors-oeuvre : escalier tournant à retours sans jour, en maçonnerie

Typologies et état de conservation

Typologies : immeuble à trois corps de bâtiments en U

Statut, intérêt et protection

En 2006, les boutiques sont occupées par le magasin *Audika* et par le bar-restaurant *Chez Léa*, *La Voûte*.

Intérêt de l'œuvre : à signaler
Statut de la propriété : propriété privée

Illustrations

Vue de situation depuis la toiture
de la cathédrale Saint-Jean
Phot. Eric Dessert
IVR82_20066900565NUCA

Vue de situation depuis la toiture
de la cathédrale Saint-Jean
Phot. Eric Dessert
IVR82_20066900557NUCA

Vue de situation depuis la toiture
de la cathédrale Saint-Jean
Phot. Eric Dessert
IVR82_20066900564NUCA

Vue de situation depuis
le quai Romain-Rolland
Phot. Eric Dessert
IVR82_20066900473NUCA

Vue de situation depuis
le quai Romain-Rolland
Phot. Eric Dessert
IVR82_20066900474NUCA

Vue de situation depuis
le pont Bonaparte
Phot. Véronique Belle
IVR82_20066901402NUCA

Vue générale depuis
le quai des Célestins
Phot. Véronique Belle
IVR82_20066901401NUCA

Vue générale à gauche de l'image
depuis le quai Romain-Rolland
Phot. Eric Dessert
IVR82_20066900475NUCA

Vue générale, à droite de l'image
depuis le quai Romain-Rolland
Phot. Eric Dessert
IVR82_20066900476NUCA

Vue générale
Phot. Eric Dessert
IVR82_20066900469NUCA

L'entrée sud du couvent des Célestins aujourd'hui pas de porte de boutique
Phot. Eric Dessert
IVR82_20066900457NUC

Vue de situation de l'élévation ouvrant sur la rue des Templiers
Phot. Eric Dessert
IVR82_20066900463NUC

L'escalier
Phot. Véronique Belle
IVR82_20066901577NUCA

L'escalier
Phot. Véronique Belle
IVR82_20066901576NUCA

L'escalier
Phot. Véronique Belle
IVR82_20066901578NUCA

Escalier : détail de pierre à gryphée
Phot. Véronique Belle
IVR82_20066901579NUC

Vue intérieure
Phot. Didier Gourbin
IVR82_20066902607NUC

Revers d'une baie
Phot. Didier Gourbin
IVR82_20066902605NUC

Dossiers liés

Est partie constituante de : Couvent des Célestins puis lotissement concerté dit des Célestins (IA69006306)
Rhône-Alpes, Rhône, Lyon 2e, Jacobins, 5-11 quai des Célestins , rue du Port-du-Temple , 1-16 rue Emile-Zola ,

place Antonin-Gourju , place des Célestins , rue de Savoie , rue Charles-Dullin , rue Gaspard-André , rue d' Amboise , rue des Templiers

Dossiers de synthèse :

Immeubles du secteur des Jacobins (IA69007823) Rhône-Alpes, Rhône, Lyon 2e,

Oeuvre(s) contenue(s) :

Auteur(s) du dossier : Véronique Belle

Copyright(s) : © Région Rhône-Alpes, Inventaire général du patrimoine culturel ; © Ville de Lyon

Vue de situation depuis la toiture de la cathédrale Saint-Jean

IVR82_20066900565NUCA
Auteur de l'illustration : Eric Dessert
© Région Rhône-Alpes, Inventaire général du patrimoine culturel ; © Ville de Lyon
reproduction soumise à autorisation du titulaire des droits d'exploitation

Vue de situation depuis la toiture de la cathédrale Saint-Jean

IVR82_20066900557NUCA
Auteur de l'illustration : Eric Dessert
© Région Rhône-Alpes, Inventaire général du patrimoine culturel ; © Ville de Lyon
reproduction soumise à autorisation du titulaire des droits d'exploitation

Vue de situation depuis la toiture de la cathédrale Saint-Jean

IVR82_20066900564NUCA
Auteur de l'illustration : Eric Dessert
© Région Rhône-Alpes, Inventaire général du patrimoine culturel ; © Ville de Lyon
reproduction soumise à autorisation du titulaire des droits d'exploitation

Vue de situation depuis le quai Romain-Rolland

IVR82_20066900473NUCA
Auteur de l'illustration : Eric Dessert
© Région Rhône-Alpes, Inventaire général du patrimoine culturel ; © Ville de Lyon
reproduction soumise à autorisation du titulaire des droits d'exploitation

Vue de situation depuis le quai Romain-Rolland

IVR82_20066900474NUCA
Auteur de l'illustration : Eric Dessert
© Région Rhône-Alpes, Inventaire général du patrimoine culturel ; © Ville de Lyon
reproduction soumise à autorisation du titulaire des droits d'exploitation

Vue de situation depuis le pont Bonaparte

IVR82_20066901402NUCA
Auteur de l'illustration : Véronique Belle
© Région Rhône-Alpes, Inventaire général du patrimoine culturel ; © Ville de Lyon
reproduction soumise à autorisation du titulaire des droits d'exploitation

Vue générale depuis le quai des Célestins

IVR82_20066901401NUCA
Auteur de l'illustration : Véronique Belle
© Région Rhône-Alpes, Inventaire général du patrimoine culturel ; © Ville de Lyon
reproduction soumise à autorisation du titulaire des droits d'exploitation

Vue générale à gauche de l'image depuis le quai Romain-Rolland

IVR82_20066900475NUCA
Auteur de l'illustration : Eric Dessert
© Région Rhône-Alpes, Inventaire général du patrimoine culturel ; © Ville de Lyon
reproduction soumise à autorisation du titulaire des droits d'exploitation

Vue générale, à droite de l'image depuis le quai Romain-Rolland

IVR82_20066900476NUCA
Auteur de l'illustration : Eric Dessert
© Région Rhône-Alpes, Inventaire général du patrimoine culturel ; © Ville de Lyon
reproduction soumise à autorisation du titulaire des droits d'exploitation

Vue générale

IVR82_20066900469NUCA
Auteur de l'illustration : Eric Dessert
© Région Rhône-Alpes, Inventaire général du patrimoine culturel ; © Ville de Lyon
reproduction soumise à autorisation du titulaire des droits d'exploitation

L'entrée sud du couvent des Célestins aujourd'hui pas de porte de boutique

IVR82_20066900457NUC
Auteur de l'illustration : Eric Dessert
© Région Rhône-Alpes, Inventaire général du patrimoine culturel ; © Ville de Lyon
reproduction soumise à autorisation du titulaire des droits d'exploitation

Vue de situation de l'élévation ouvrant sur la rue des Templiers

IVR82_20066900463NUC
Auteur de l'illustration : Eric Dessert
© Région Rhône-Alpes, Inventaire général du patrimoine culturel ; © Ville de Lyon
reproduction soumise à autorisation du titulaire des droits d'exploitation

L'escalier

IVR82_20066901577NUCA
Auteur de l'illustration : Véronique Belle
© Région Rhône-Alpes, Inventaire général du patrimoine culturel ; © Ville de Lyon
reproduction soumise à autorisation du titulaire des droits d'exploitation

L'escalier

IVR82_20066901576NUCA
Auteur de l'illustration : Véronique Belle
© Région Rhône-Alpes, Inventaire général du patrimoine culturel ; © Ville de Lyon
reproduction soumise à autorisation du titulaire des droits d'exploitation

L'escalier

IVR82_20066901578NUCA
Auteur de l'illustration : Véronique Belle
© Région Rhône-Alpes, Inventaire général du patrimoine culturel ; © Ville de Lyon
reproduction soumise à autorisation du titulaire des droits d'exploitation

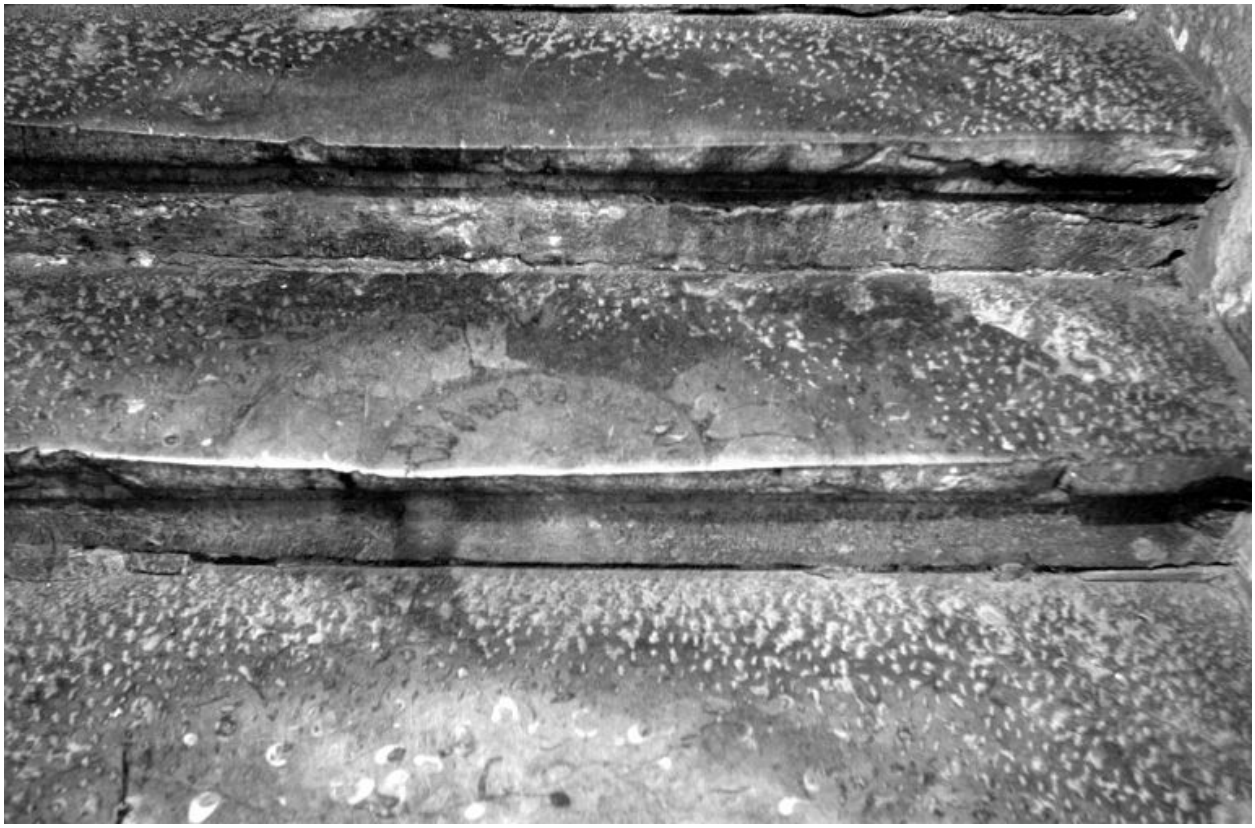

Escalier : détail de pierre à gryphée

IVR82_20066901579NUC
Auteur de l'illustration : Véronique Belle
© Région Rhône-Alpes, Inventaire général du patrimoine culturel ; © Ville de Lyon
reproduction soumise à autorisation du titulaire des droits d'exploitation

Vue intérieure

IVR82_20066902607NUC
Auteur de l'illustration : Didier Gourbin
© Région Rhône-Alpes, Inventaire général du patrimoine culturel ; © Ville de Lyon
reproduction soumise à autorisation du titulaire des droits d'exploitation

Revers d'une baie

IVR82_20066902605NUC
Auteur de l'illustration : Didier Gourbin
© Région Rhône-Alpes, Inventaire général du patrimoine culturel ; © Ville de Lyon
reproduction soumise à autorisation du titulaire des droits d'exploitation