Lyon 4e
1 rue Valentin-Couturier

Immeuble

Références du dossier

Numéro de dossier : IA69004433
Date de l'enquête initiale : 2010
Date(s) de rédaction : 2010
Cadre de l'étude : inventaire topographique Inventaire de la Ville de Lyon
Degré d'étude : monographié

Désignation

Dénomination : immeuble
Destinations successives : logement

Compléments de localisation

Milieu d'implantation : en ville
Références cadastrales : 1999. AT 113 , 115

Historique

Période(s) principale(s) : milieu 20e siècle

Description

Eléments descriptifs

Typologies et état de conservation

État de conservation : bon état

Statut, intérêt et protection

En janvier 2010 une demande de permis de construire a été déposée à la Direction de l'Aménagement Urbain de Lyon pour la démolition de l'immeuble qui date du milieu du 20e siècle. Le local associatif bâti sur la parcelle adjacente, également concerné par la demande de démolition, est en revanche postérieur.

Statut de la propriété : propriété privée

Illustrations

Vue générale
Phot. Julien Defillon
IVR82_20106900881NUCA

Façade antérieure
Phot. Julien Defillon
IVR82_20106900884NUCA

Façade postérieure
Phot. Julien Defillon
IVR82_20106900880NUCA

Porte d'entrée
Phot. Julien Defillon
IVR82_20106900882NUCA

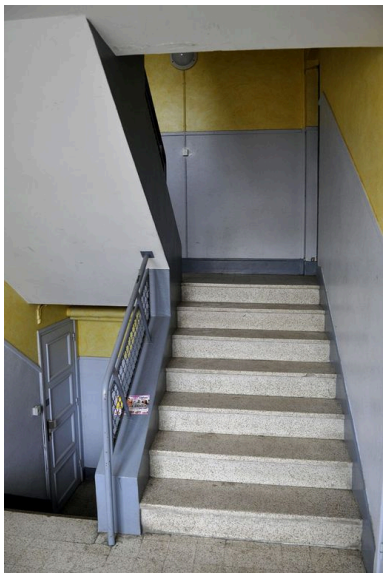

Première volée de l'escalier
Phot. Julien Defillon
IVR82_20106900883NUCA

Local technique à l'arrière.
Phot. Julien Defillon
IVR82_20106900879NUCA

Dossiers liés

Dossiers de synthèse :
Présentation du secteur d'étude Lyon (IA69004589) Rhône-Alpes, Rhône, Lyon
Oeuvre(s) contenue(s) :

Auteur(s) du dossier : Julien Defillon
Copyright(s) : © Région Rhône-Alpes, Inventaire général du patrimoine culturel ; © Ville de Lyon

Vue générale

IVR82_20106900881NUCA
Auteur de l'illustration : Julien Defillon
© Région Rhône-Alpes, Inventaire général du patrimoine culturel ; © Ville de Lyon
reproduction soumise à autorisation du titulaire des droits d'exploitation

Façade antérieure

IVR82_20106900884NUCA
Auteur de l'illustration : Julien Defillon
© Région Rhône-Alpes, Inventaire général du patrimoine culturel ; © Ville de Lyon
reproduction soumise à autorisation du titulaire des droits d'exploitation

Façade postérieure

IVR82_20106900880NUCA
Auteur de l'illustration : Julien Defillon
© Région Rhône-Alpes, Inventaire général du patrimoine culturel ; © Ville de Lyon
reproduction soumise à autorisation du titulaire des droits d'exploitation

Porte d'entrée

IVR82_20106900882NUCA
Auteur de l'illustration : Julien Defillon
© Région Rhône-Alpes, Inventaire général du patrimoine culturel ; © Ville de Lyon
reproduction soumise à autorisation du titulaire des droits d'exploitation

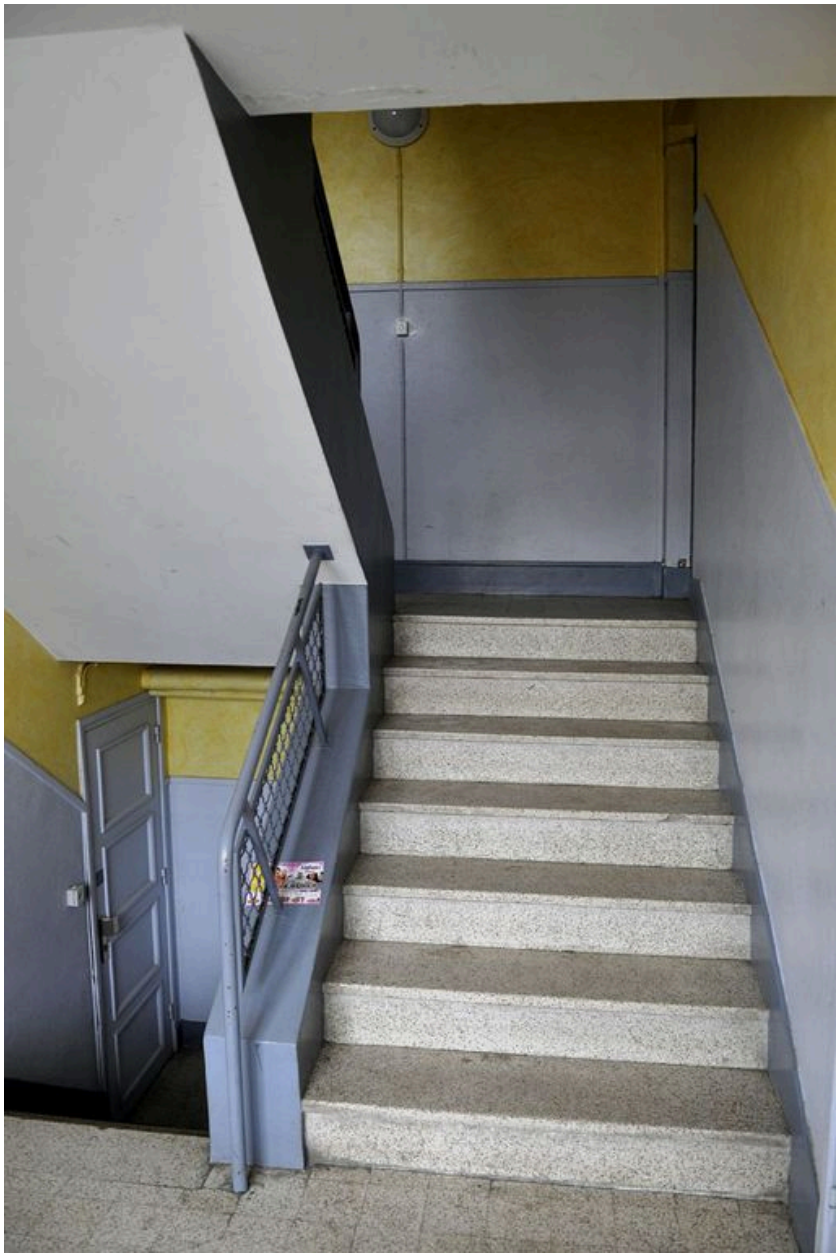

Première volée de l'escalier

IVR82_20106900883NUCA
Auteur de l'illustration : Julien Defillon
© Région Rhône-Alpes, Inventaire général du patrimoine culturel ; © Ville de Lyon
reproduction soumise à autorisation du titulaire des droits d'exploitation

Local technique à l'arrière.

IVR82_20106900879NUCA
Auteur de l'illustration : Julien Defillon
© Région Rhône-Alpes, Inventaire général du patrimoine culturel ; © Ville de Lyon
reproduction soumise à autorisation du titulaire des droits d'exploitation