Lyon 3e
41 rue Bonnel , rue Créqui

Immeuble

Références du dossier

Numéro de dossier : IA69006072
Date de l'enquête initiale : 2004
Date(s) de rédaction : 2004
Cadre de l'étude : inventaire topographique Inventaire de la Ville de Lyon
Degré d'étude : repéré

Désignation

Dénomination : immeuble
Parties constituantes non étudiées : conciergerie, garage

Compléments de localisation

Milieu d'implantation : en ville
Références cadastrales : 1999, AC, 51

Historique

Cet immeuble est construit par Victor Bonnetin en 1930, pour Mme veuve Jous, demeurant villa des Glycines, avenue Jean-Jaurès à Décines (Rhône) ; celle-ci cède la propriété au moment de la construction à la maison Mazier et Plazanet, 59 rue du Quatre-Août à Villeurbanne. La demande du permis de construire date du 26 juin 1930. Cet immeuble fait l'objet d'une dérogation de hauteur du 31 décembre 1930 acceptée par délibération du conseil municipal le 29 avril 1931, concernant un supplément de saillie de 2m10 au niveau du 7e étage, 4, 40m au 8e, 2, 80m au niveau de la terrasse. La construction s'achève le 30 septembre 1932.

Période(s) principale(s) : 2e quart 20e siècle
Dates : 1930 (daté par source)
Auteur(s) de l'oeuvre : Victor Bonnetin (architecte, attribution par source)
Personne(s) liée(s) à l'histoire de l'oeuvre : Veuve Jous (commanditaire), Mazier et Plazanet (commanditaire)

Description

Cet immeuble d´angle à deux corps de bâtiment en L, ménageant une cour dans un angle, se caractérise en façade par la présence de bow-windows et de balcons filants en béton au deuxième et septième étages. L´entrée de l´immeuble est centrée rue de Bonnel. L'entrée de garage en sous-sol se trouve sur la rue de Créqui. La loge de concierge est au rez-de-chaussée. L´escalier à deux volées, en milieu de bâtiment, distribue trois appartements par palier ; il est éclairé par des vitraux. A chaque repos, une porte ouvre sur un balconnet où se trouve le vide-ordure. L'ascenseur est installé dès l'origine dans le noyau de l'escalier ; le monte-charge se situe à l'arrière. Les appartements sont prévus avec salle de bains.

Eléments descriptifs

Étage(s) ou vaisseau(x) : 7 étages carrés, sous-sol
Élévations extérieures : élévation à travées
Escaliers : escalier dans-oeuvre : escalier tournant à retours avec jour
Autres organes de circulations : ascenseur, monte-charge

Typologies et état de conservation

Typologies : deux corps de bâtiment en L

État de conservation : bon état

Décor

Techniques : vitrail
Représentations : bouquet
Précision sur les représentations :

Vitrail éclairant la cage d'escalier, en verre américain et verre granulé, avec bouquet de fleurs au centre dans un losange.

Statut, intérêt et protection

Statut de la propriété : propriété privée

Références documentaires

Documents d'archive

- **Arch. mun. Lyon. 339 WP 037. Registre de permis de construire du 1er janvier 1929 au 12 novembre**
  Arch. mun. Lyon. 339 WP 037. **Registre de permis de construire du 1er janvier 1929 au 12 novembre 1930**. Acte du 1er juillet 1930.

- **Arch. mun. Lyon. 344 WP 37 . Permis de construire n°957. 1930.**
  Arch. mun. Lyon. 344 WP 37 . **Permis de construire n°957**. 1930.

Illustrations

Plan d'évacuation
Phot. Anaïs Beccaria
IVR82_20046903455NUCA

Vue générale de l'élévation
Phot. Anaïs Beccaria
IVR82_20046903456NUCA

Détail de l'élévation
Phot. Anaïs Beccaria
IVR82_20046903457NUCA

Porte d'entrée
Phot. Anaïs Beccaria
IVR82_20046903458NUCA

Vestibule d'entrée
Phot. Anaïs Beccaria
IVR82_20046903459NUCA

Boîtes aux lettres
Phot. Anaïs Beccaria
IVR82_20046903460NUCA

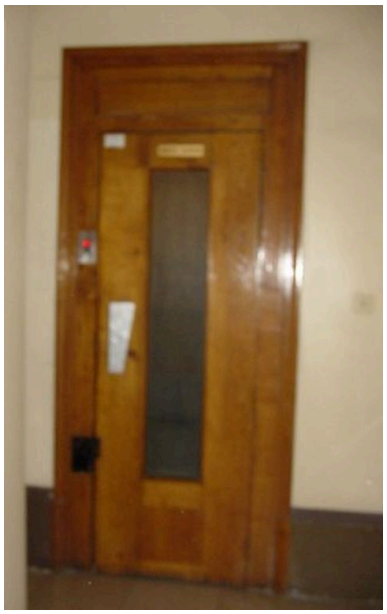

Porte du monte-charge
Phot. Anaïs Beccaria
IVR82_20046903461NUCA

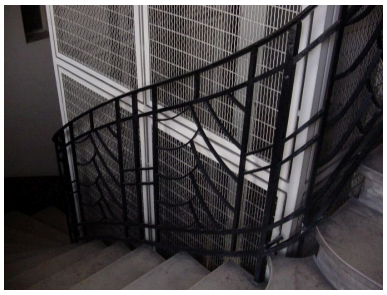

Rampe d'escalier
Phot. Anaïs Beccaria
IVR82_20046903462NUCA

Vide-ordures
Phot. Anaïs Beccaria
IVR82_20046903463NUCA

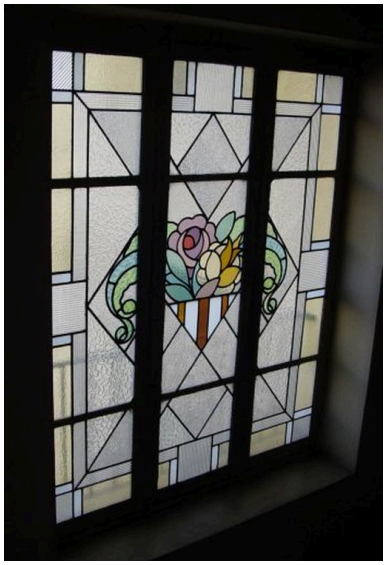

Vitraux éclairant la cage d'escalier
Phot. Anaïs Beccaria
IVR82_20046903464NUCA

Dossiers liés

Dossiers de synthèse :
Présentation de l'étude de la ville de Lyon (IA69000216) Rhône-Alpes, Rhône, Lyon
Immeubles des Années Trente de la rive gauche (IA69006092) Lyon
Oeuvre(s) contenue(s) :

Auteur(s) du dossier : Anaïs Beccaria, Maryannick Chalabi
Copyright(s) : © Région Rhône-Alpes, Inventaire général du patrimoine culturel ; © Ville de Lyon

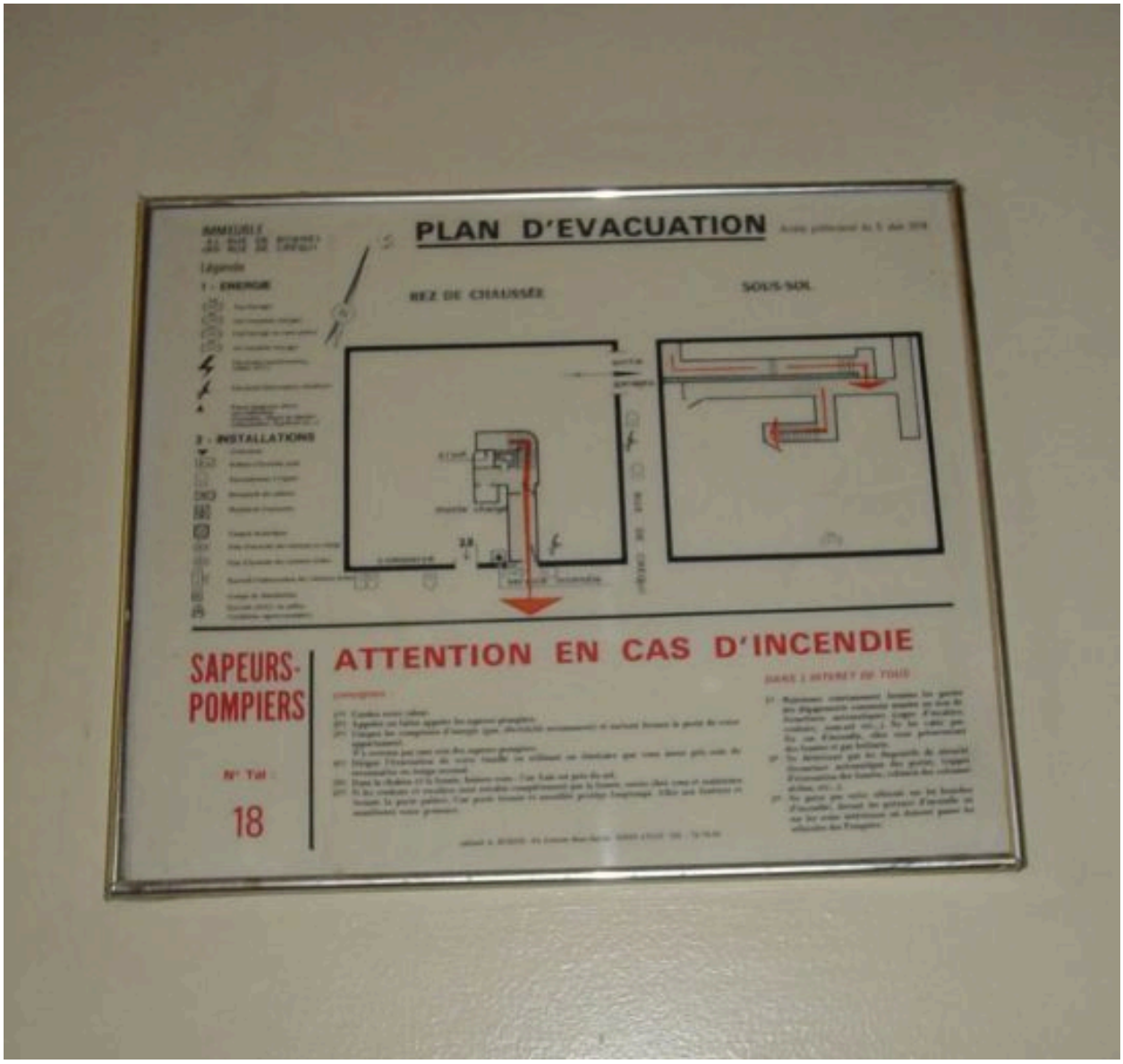

Plan d'évacuation

IVR82_20046903455NUCA
Auteur de l'illustration : Anaïs Beccaria
© Région Rhône-Alpes, Inventaire général du patrimoine culturel ; © Ville de Lyon
reproduction soumise à autorisation du titulaire des droits d'exploitation

Vue générale de l'élévation

IVR82_20046903456NUCA
Auteur de l'illustration : Anaïs Beccaria
© Région Rhône-Alpes, Inventaire général du patrimoine culturel ; © Ville de Lyon
reproduction soumise à autorisation du titulaire des droits d'exploitation

Détail de l'élévation

IVR82_20046903457NUCA
Auteur de l'illustration : Anaïs Beccaria
© Région Rhône-Alpes, Inventaire général du patrimoine culturel ; © Ville de Lyon
reproduction soumise à autorisation du titulaire des droits d'exploitation

Porte d'entrée

IVR82_20046903458NUCA
Auteur de l'illustration : Anaïs Beccaria
© Région Rhône-Alpes, Inventaire général du patrimoine culturel ; © Ville de Lyon
reproduction soumise à autorisation du titulaire des droits d'exploitation

Vestibule d'entrée

IVR82_20046903459NUCA
Auteur de l'illustration : Anaïs Beccaria
© Région Rhône-Alpes, Inventaire général du patrimoine culturel ; © Ville de Lyon
reproduction soumise à autorisation du titulaire des droits d'exploitation

Boîtes aux lettres

IVR82_20046903460NUCA
Auteur de l'illustration : Anaïs Beccaria
© Région Rhône-Alpes, Inventaire général du patrimoine culturel ; © Ville de Lyon
reproduction soumise à autorisation du titulaire des droits d'exploitation

Porte du monte-charge

IVR82_20046903461NUCA
Auteur de l'illustration : Anaïs Beccaria
© Région Rhône-Alpes, Inventaire général du patrimoine culturel ; © Ville de Lyon
reproduction soumise à autorisation du titulaire des droits d'exploitation

Rampe d'escalier

IVR82_20046903462NUCA
Auteur de l'illustration : Anaïs Beccaria
© Région Rhône-Alpes, Inventaire général du patrimoine culturel ; © Ville de Lyon
reproduction soumise à autorisation du titulaire des droits d'exploitation

Vide-ordures

IVR82_20046903463NUCA
Auteur de l'illustration : Anaïs Beccaria
© Région Rhône-Alpes, Inventaire général du patrimoine culturel ; © Ville de Lyon
reproduction soumise à autorisation du titulaire des droits d'exploitation

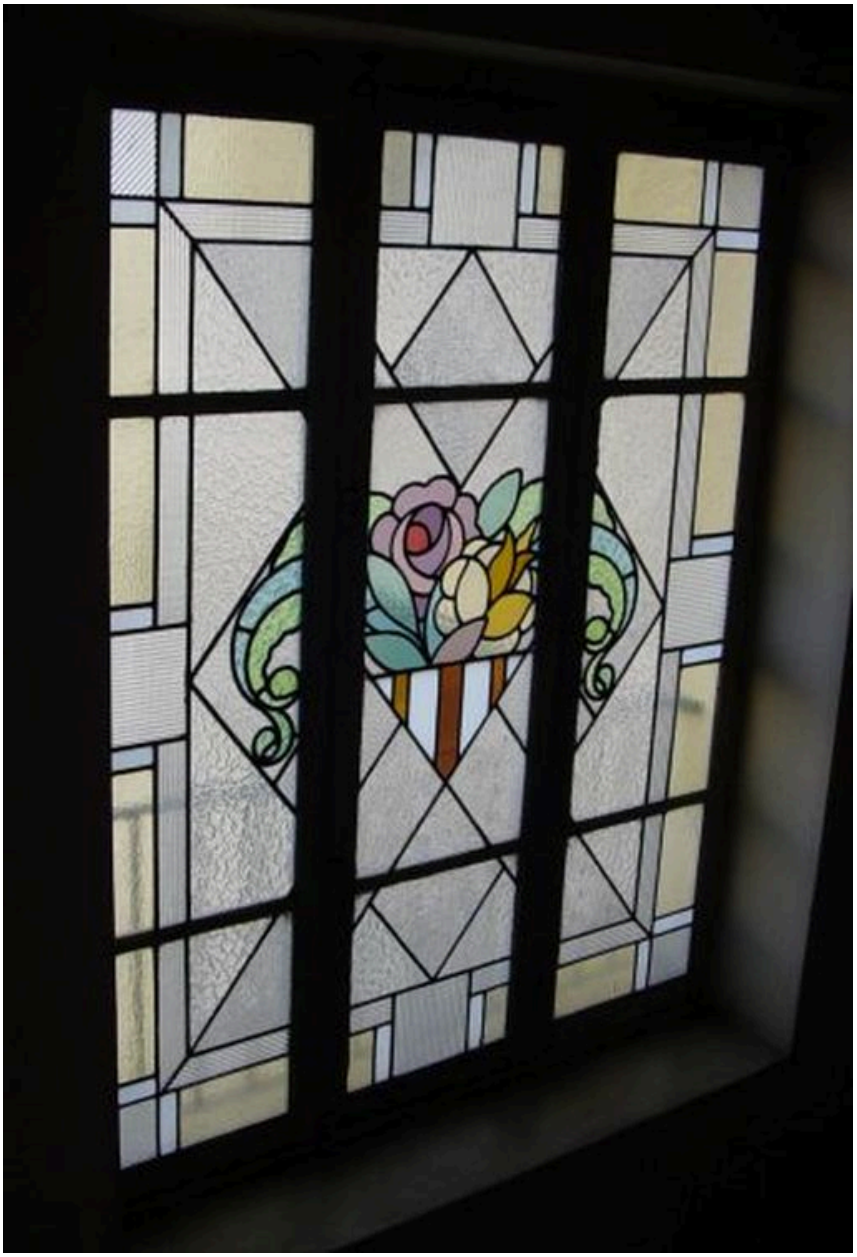

Vitraux éclairant la cage d'escalier

IVR82_20046903464NUCA
Auteur de l'illustration : Anaïs Beccaria
© Région Rhône-Alpes, Inventaire général du patrimoine culturel ; © Ville de Lyon
reproduction soumise à autorisation du titulaire des droits d'exploitation