Rhône-Alpes, Savoie
Aix-les-Bains
Plaine de Marlioz
rue Général Ferrié

Stade Aga Khan

Références du dossier

Numéro de dossier : IA73001318
Date de l'enquête initiale : 2005
Date(s) de rédaction : 2005
Cadre de l'étude : inventaire topographique Inventaire de la Ville d'Aix-les-Bains
Degré d'étude : monographié

Désignation

Dénomination : stade
Destinations successives : édifice disparu

Compléments de localisation

Milieu d'implantation : isolé
Références cadastrales : 1879. E359-359 bis, 403, 408-409 ; 2005, AX, 137

Historique

Dès 1926, la municipalité d´Aix-les-Bains souhaitait équipée la ville d´un stade municipal. Le prince Aga Khan, coutumier de la ville thermale offrit 600 000 F de subventions afin de financer la création d´un stade comprenant tous les équipements. Cet argent fut versé en deux fois : 300 000 F en 1929 et en 1930. Le terrain choisi pour édifier le futur stade se situait entre le Tillet et la Plonge, à l´arrière de la Savoisienne. Cet ensemble sportif achevé en 1935 comprenait : une piste cendrée d´athlétisme, un terrain de football, une piste cyclable, un champ de tir, des tennis et une tribune au sud. Un portique aux initiales de l´Aga Khan marquait l´entrée du stade. La vétusté des lieux et les aléas géologiques du terrain entraînèrent la désaffectation du stade en 1953, la tribune ne fut démolie qu´en 1954. Le transfert du stade à l´hippodrome eut lieu dès 1952.

Période(s) principale(s) : 2e quart 20e siècle
Dates : 1935 (daté par source)
Personne(s) liée(s) à l'histoire de l'oeuvre : Khan Aga (donateur)

Description

Eléments descriptifs

Typologies et état de conservation

État de conservation : détruit

Statut, intérêt et protection

Statut de la propriété : propriété de la commune

Références documentaires

Documents d'archive

- **AC Aix-les-Bains. 3 T 31. Création d´un stade municipal, 2 décembre 1926**
  AC Aix-les-Bains. 3 T 31. **Création d´un stade municipal**, 2 décembre 1926

- **AC Aix-les-Bains. 3 R 64. [Lettre au prince Ali Khan], 4 mai 1960**
  AC Aix-les-Bains. 3 R 64. [Lettre au prince Ali Khan], 4 mai 1960

- **AC Aix-les-Bains. 3 R 64. [Création d´un prix en l´honneur du prince Aga Khan], 4 mai 1960**
  AC Aix-les-Bains. 3 R 64. [Création d´un prix en l´honneur du prince Aga Khan], 4 mai 1960

Documents figurés

- **5- Marlioz sur Aix, propriété de Mr Exertier. Projet de lotissement / P. Jomain. Chambéry, 24**
  5- Marlioz sur Aix, propriété de Mr Exertier. Projet de lotissement / P. Jomain. Chambéry, 24 novembre 1955. Ech. 1 : 1500. 1 tirage de plan ; 29 x 65 cm. (AC Aix-les-Bains : 4 T 26)

- **Plan de la partie sud à aménager, [Tribune du stade Aga Khan] / [Crochon]. [Aix-les-Bains], [1935].**
  Plan de la partie sud à aménager, [Tribune du stade Aga Khan] / [Crochon]. [Aix-les-Bains], [1935]. Sans échelle. 1 tirage de plan ; 49,5 x 50 cm (AC Aix-les-Bains : 1 M 86)

- **Stade municipal. Aménagements des douches / Crochon. Aix-les-Bains, 1935. 1 plan papier : coul. ;**
  Stade municipal. Aménagements des douches / Crochon. Aix-les-Bains, 1935. 1 plan papier : coul. ; 27 x 28,5 cm (AC Aix-les-Bains : 1 M 86)

- **Projet d´un stade (football, athlétisme, vélos, tir, tennis) / S. n. S. l., [1ère moitié XXème**
  Projet d´un stade (football, athlétisme, vélos, tir, tennis) / S. n. S. l., [1ère moitié XXème siècle]. Sans échelle. 1 plan : calque, crayon et encre ; 56 x 60 cm (AC Aix-les-Bains : 3 T 31)

- **Ville d'Aix-les-Bains-les-Bains. Plan général, [Emplacement de l´ancien et du futur stade Aga Khan]**
  Ville d'Aix-les-Bains-les-Bains. Plan général, [Emplacement de l´ancien et du futur stade Aga Khan] / Service de la voirie municipale. Aix-les-Bains, 1938. Ech. 1 : 5 000. 1 tirage de plan ; 77,5 x 130,5 cm. (AC Aix-les-Bains : 3 T 31)

- **Stade municipal. Aménagement d´une voie d´accès. Portique d´entrée / Services techniques**
  Stade municipal. Aménagement d´une voie d´accès. Portique d´entrée / Services techniques municipaux. Aix-les-Bains, 10 septembre 1935. 1 tirage de plan : coul., crayon ; 38,5 x 59 cm (AC Aix-les-Bains : 1 M 86)

- **[Sportifs sur la piste de cendres du stade Aga Khan]. Aix-les-Bains, E. Navello, [2e quart XXe**
  [Sportifs sur la piste de cendres du stade Aga Khan]. Aix-les-Bains, E. Navello, [2e quart XXe siècle]. 1 photogr. : n. et b. (AP SAHA, Fonds Navello : n° 3780)

- **[Sportifs devant les tribunes du stade Aga Khan]. Aix-les-Bains, E. Navello, [2e quart XXe siècle].**
  [Sportifs devant les tribunes du stade Aga Khan]. Aix-les-Bains, E. Navello, [2e quart XXe siècle]. 1 photogr. : n. et b. (AP SAHA, Fonds E. Navello : n° 4014)

Illustrations

Plan de situation
Repro. François Fouger
IVR82_20057300465NUCB

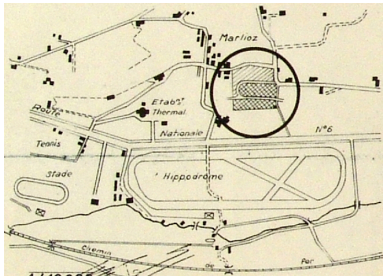

Plan masse
Repro. François Fouger
IVR82_20057300635NUCB

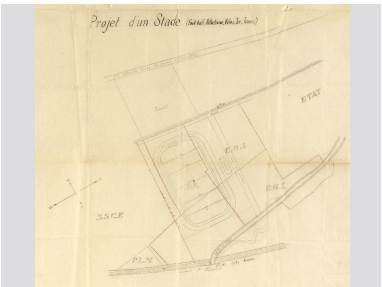

Projet
Repro. François Fouger
IVR82_20057300457NUCB

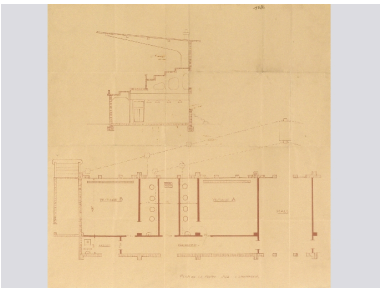

Plan et coupe de la tribune
Repro. François Fouger
IVR82_20057300462NUCB

Portail
Repro. François Fouger
IVR82_20057300463NUCB

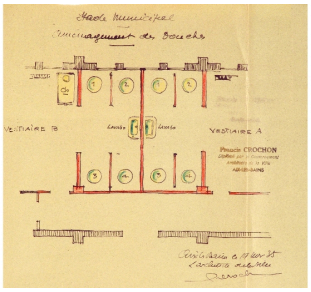

Plan des vestiaires
Repro. François Fouger
IVR82_20057300464NUCB

Entraînement sur le stade
Repro. François Fouger
IVR82_20077300463NUCB

Sportifs sur le stade
Repro. François Fouger
IVR82_20077300464NUCB

Dossiers liés

Dossiers de synthèse :
Généralités (IA73001081) Aix-les-Bains
Oeuvre(s) contenue(s) :
Oeuvre(s) en rapport :
Secteur urbain, Plaine de Marlioz (IA73001158) Rhône-Alpes, Savoie, Aix-les-Bains, Plaine de Marlioz

Auteur(s) du dossier : Marie-Reine Jazé-Charvolin, Joël Lagrange, Amandine Gaitaz
Copyright(s) : © Région Rhône-Alpes, Inventaire général du patrimoine culturel ; © Ville d'Aix-les-Bains

Plan de situation

Référence du document reproduit :

- **Ville d'Aix-les-Bains-les-Bains. Plan général, [Emplacement de l´ancien et du futur stade Aga Khan]**
  Ville d'Aix-les-Bains-les-Bains. Plan général, [Emplacement de l´ancien et du futur stade Aga Khan] / Service de la voirie municipale. Aix-les-Bains, 1938. Ech. 1 : 5 000. 1 tirage de plan ; 77,5 x 130,5 cm. (AC Aix-les-Bains : 3 T 31)

- **Ville d'Aix-les-Bains-les-Bains. Plan général, [Emplacement de l´ancien et du futur stade Aga Khan]**
  Ville d'Aix-les-Bains-les-Bains. Plan général, [Emplacement de l´ancien et du futur stade Aga Khan] / Service de la voirie municipale. Aix-les-Bains, 1938. Ech. 1 : 5 000. 1 tirage de plan ; 77,5 x 130,5 cm. (AC Aix-les-Bains : 3 T 31)

IVR82_20057300465NUCB
Auteur de l'illustration (reproduction) : François Fouger
© Archives municipales d'Aix-les-Bains
reproduction soumise à autorisation du titulaire des droits d'exploitation

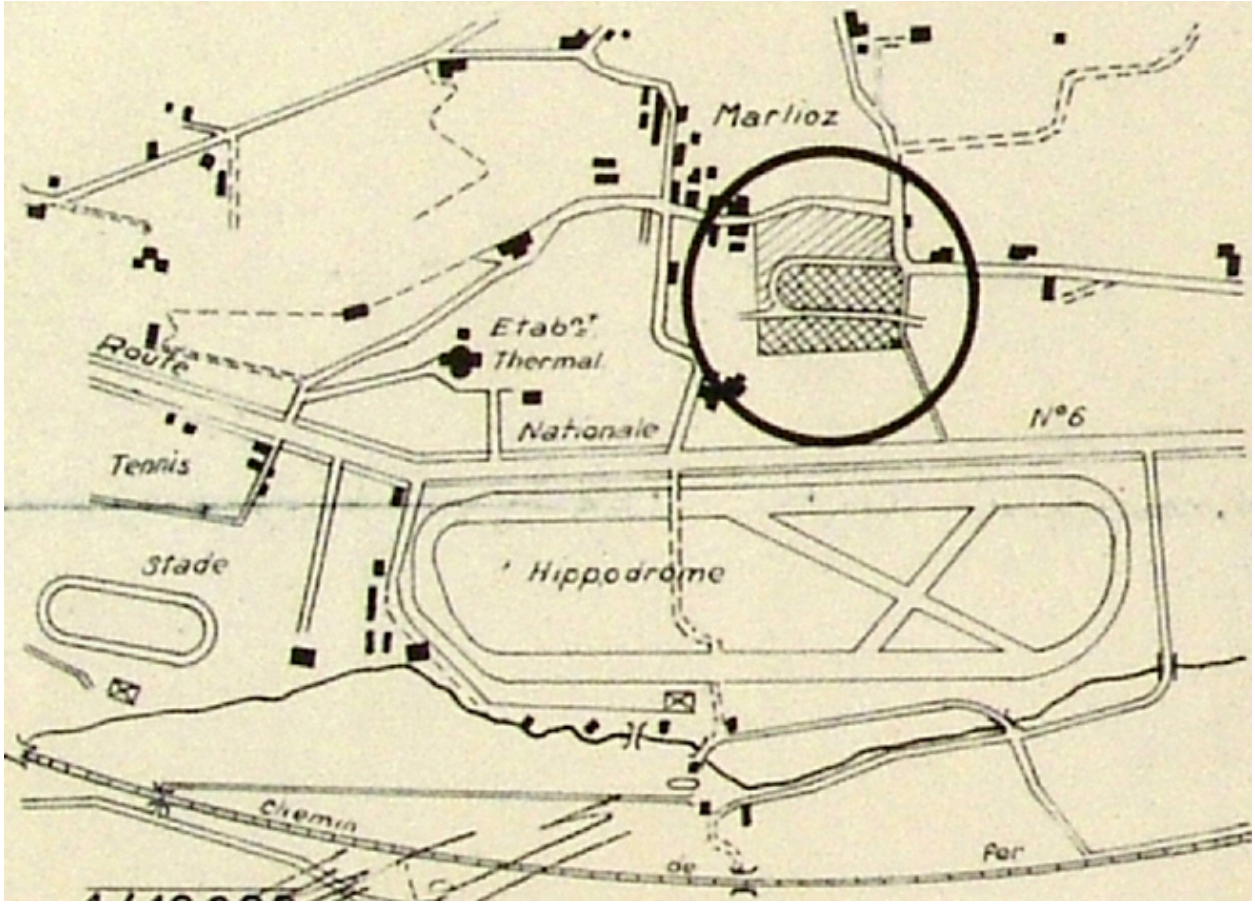

Plan masse

Référence du document reproduit :

- **5- Marlioz sur Aix, propriété de Mr Exertier. Projet de lotissement / P. Jomain. Chambéry, 24**
  5- Marlioz sur Aix, propriété de Mr Exertier. Projet de lotissement / P. Jomain. Chambéry, 24 novembre 1955. Ech. 1 : 1500. 1 tirage de plan ; 29 x 65 cm. (AC Aix-les-Bains : 4 T 26)

IVR82_20057300635NUCB
Auteur de l'illustration (reproduction) : François Fouger
© Archives municipales d'Aix-les-Bains
reproduction soumise à autorisation du titulaire des droits d'exploitation

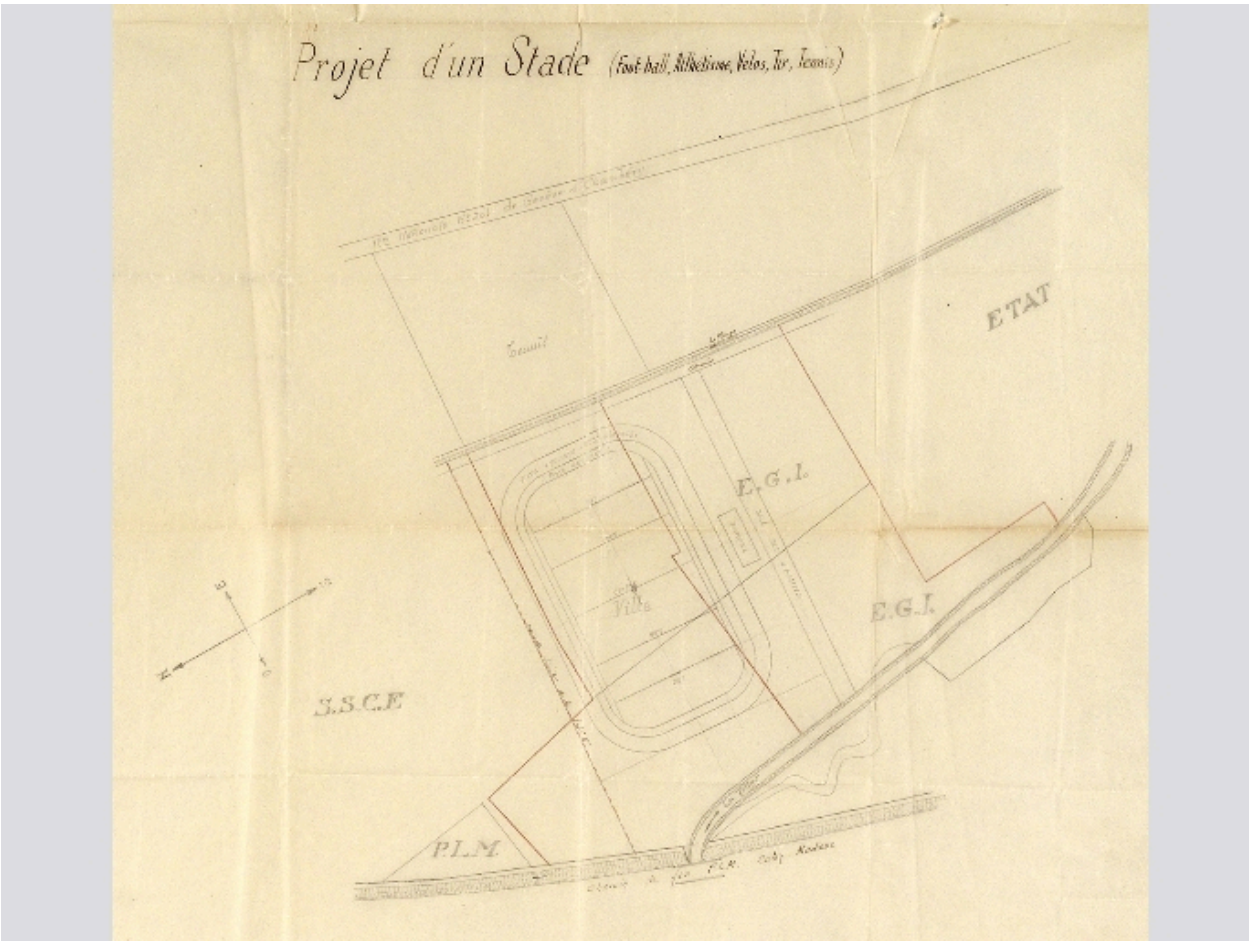

Projet

Référence du document reproduit :

- **Projet d´un stade (football, athlétisme, vélos, tir, tennis) / S. n. S. l., [1ère moitié XXème**
  Projet d´un stade (football, athlétisme, vélos, tir, tennis) / S. n. S. l., [1ère moitié XXème siècle]. Sans échelle. 1 plan : calque, crayon et encre ; 56 x 60 cm (AC Aix-les-Bains : 3 T 31)

IVR82_20057300457NUCB
Auteur de l'illustration (reproduction) : François Fouger
© Archives municipales d'Aix-les-Bains
reproduction soumise à autorisation du titulaire des droits d'exploitation

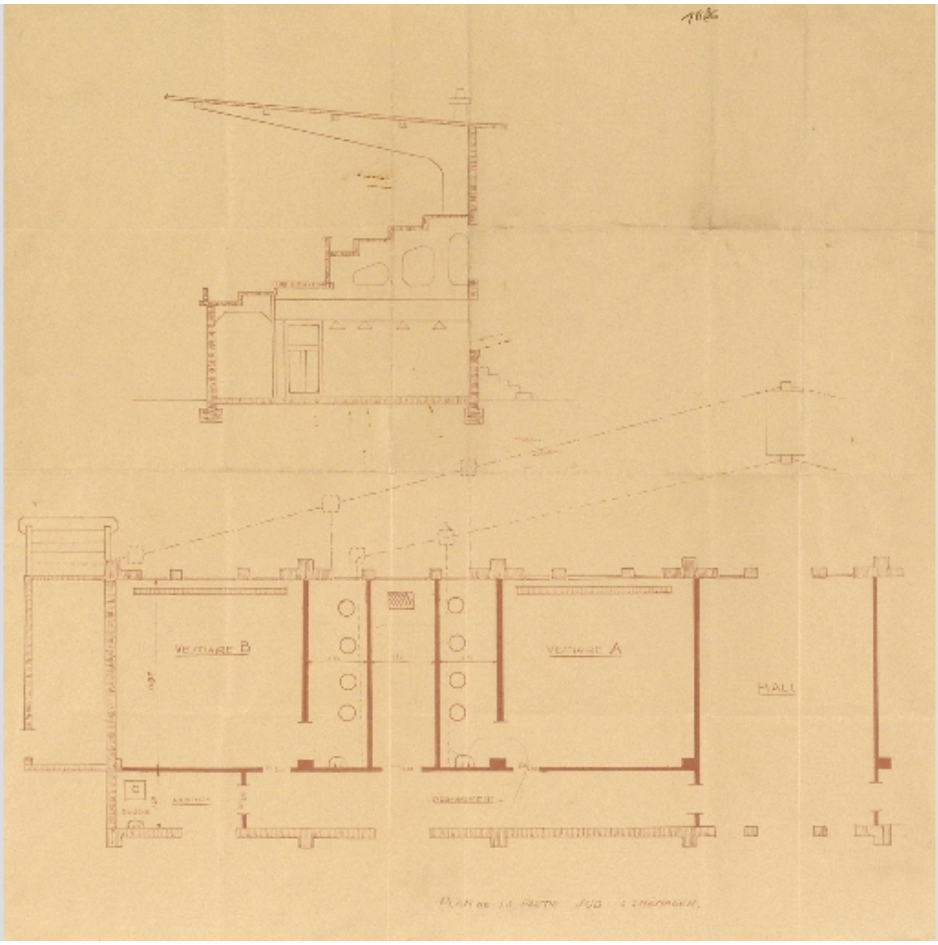

Plan et coupe de la tribune

Référence du document reproduit :

- **Plan de la partie sud à aménager, [Tribune du stade Aga Khan] / [Crochon]. [Aix-les-Bains], [1935].**
  Plan de la partie sud à aménager, [Tribune du stade Aga Khan] / [Crochon]. [Aix-les-Bains], [1935]. Sans échelle. 1 tirage de plan ; 49,5 x 50 cm (AC Aix-les-Bains : 1 M 86)

IVR82_20057300462NUCB
Auteur de l'illustration (reproduction) : François Fouger
© Archives municipales d'Aix-les-Bains
reproduction soumise à autorisation du titulaire des droits d'exploitation

Portail

Référence du document reproduit :

- **Stade municipal. Aménagement d´une voie d´accès. Portique d´entrée / Services techniques**
  Stade municipal. Aménagement d´une voie d´accès. Portique d´entrée / Services techniques municipaux. Aix-les-Bains, 10 septembre 1935. 1 tirage de plan : coul., crayon ; 38,5 x 59 cm (AC Aix-les-Bains : 1 M 86)

IVR82_20057300463NUCB
Auteur de l'illustration (reproduction) : François Fouger
© Archives municipales d'Aix-les-Bains
reproduction soumise à autorisation du titulaire des droits d'exploitation

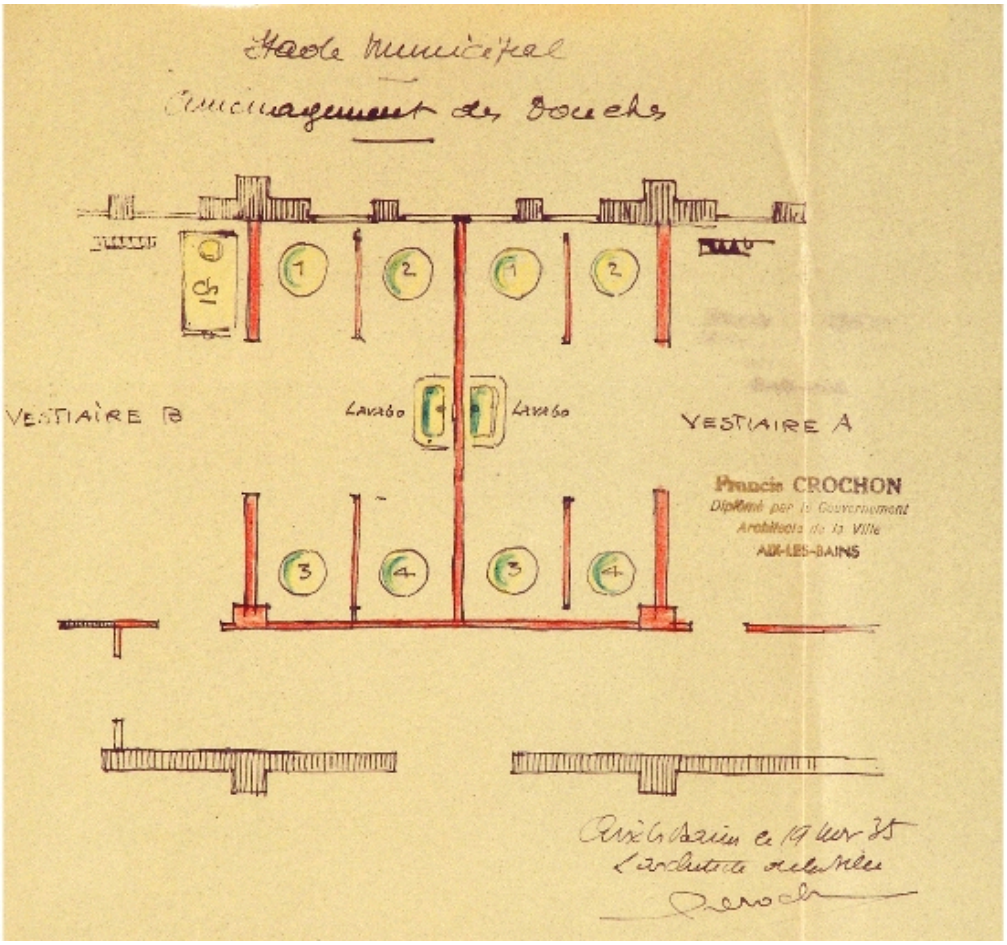

Plan des vestiaires

Référence du document reproduit :

- **Stade municipal. Aménagements des douches / Crochon. Aix-les-Bains, 1935. 1 plan papier : coul. ; Stade municipal. Aménagements des douches** / Crochon. Aix-les-Bains, 1935. 1 plan papier : coul. ; 27 x 28,5 cm (AC Aix-les-Bains : 1 M 86)

IVR82_20057300464NUCB
Auteur de l'illustration (reproduction) : François Fouger
© Archives municipales d'Aix-les-Bains
reproduction soumise à autorisation du titulaire des droits d'exploitation

Entraînement sur le stade

Référence du document reproduit :

- **[Sportifs sur la piste de cendres du stade Aga Khan]. Aix-les-Bains, E. Navello, [2e quart XXe**
  [Sportifs sur la piste de cendres du stade Aga Khan]. Aix-les-Bains, E. Navello, [2e quart XXe siècle]. 1 photogr. : n. et b. (AP SAHA, Fonds Navello : n° 3780)

IVR82_20077300463NUCB
Auteur de l'illustration (reproduction) : François Fouger
© Archives municipales d'Aix-les-Bains
reproduction soumise à autorisation du titulaire des droits d'exploitation

Sportifs sur le stade

Référence du document reproduit :

- **[Sportifs devant les tribunes du stade Aga Khan]. Aix-les-Bains, E. Navello, [2e quart XXe siècle].**
  [Sportifs devant les tribunes du stade Aga Khan]. Aix-les-Bains, E. Navello, [2e quart XXe siècle]. 1 photogr. : n. et b. (AP SAHA, Fonds E. Navello : n° 4014)

IVR82_20077300464NUCB
Auteur de l'illustration (reproduction) : François Fouger
© Archives municipales d'Aix-les-Bains
reproduction soumise à autorisation du titulaire des droits d'exploitation