Rhône-Alpes, Savoie
Aix-les-Bains
Quartier de la gare
32-34 avenue de Tresserve , 449, 453, 457 avenue Marie-de-Solms

Maison, puis immeuble

Références du dossier

Numéro de dossier : IA73001979
Date de l'enquête initiale : 2011
Date(s) de rédaction : 2011
Cadre de l'étude : inventaire topographique Inventaire de la Ville d'Aix-les-Bains
Degré d'étude : repéré

Désignation

Dénomination : maison, immeuble
Parties constituantes non étudiées : boutique, garage

Compléments de localisation

Milieu d'implantation : en ville
Références cadastrales : 1879. D 420 bis p.; 2004 CE 289

Historique

En 1924-1925, sur une parcelle non bâtie jusque là correspondant au lot n° 19 issu de la vente de la propriété de Solms, l'architecte Francis Crochon et l'entrepreneur Jean Pégaz construisent, pour Marcel Garnier, une maison à l'angle des avenues Marie-de-Solms et de Tresserve, avec des boxes de garages de part et d'autre le long des avenues. La maison compte un appartement à l'étage et une boutique au rez-de-chaussée. Le propriétaire qui souhaite vraisemblablement établir un garage de réparation automobile obtient l'autorisation de faire installer sur le trottoir, par l'entreprise Dumarais, une borne distributrice d'essence. Aucun établissement de ce type n'apparaît dans les patentes alors qu'un café est présent dès l'origine au rez-de-chaussée de la maison. Une partie des boxes servent effectivement de garages à l'Hôtel Mercédes, rue Sir-Alfred-Garrod, jusqu'en 1932, d'autres sont utilisés comme boutiques ou entrepôts par des commerçants. En 1929, Marcel Garnier fait ajouter cinq boxes de garages couverts en appentis à l'ouest de la cour située à l'arrière des bâtiments. Peu après avoir racheté l'ensemble, Marius Provent, fait appel, en 1938, à l'architecte grenoblois M. Peyret, pour surélever d'un étage l'aile de garages de l'avenue Marie-de-Solms afin d'y créer deux appartements. Il fait de même, l'année suivante, pour l'aile de l'avenue de Tresserve, où sont aménagés trois appartements à l'étage. A l'origine négociant à Grenoble, il établit, en 1947, une fromagerie dans l'un des sept locaux commerciaux du rez-de-chaussée. C'est sans doute peu après qu'il crée un appartement dans les combles de la maison d'origine et en modifie la toiture. En 1963, l'Entreprise générale Léon Grosse est intéressée par l'achat du terrain en vue d'y construire des logements collectifs. L'année suivante, elle obtient au nom de la SCI "le Foyer Aixois" un accord préalable à permis de construire pour la réalisation d'un immeuble en L, de cinq étages, avenue Marie-de-Solms et de six étages, avenue de Tresserve, d'après des plans établis par l'architecte Georges Noiray. Mais l'opération, visant la création de 27 appartements et de commerces au rez-de-chaussée, n'est pas réalisée. L'ensemble est finalement démoli en 2001 pour laisser place à la construction d'un immeuble, dit Résidence Eugénie.

Période(s) principale(s) : 1er quart 20e siècle, 2e quart 20e siècle
Dates : 1929 (daté par source), 1938
Auteur(s) de l'oeuvre : Francis Crochon (architecte, attribution par source), Jean Pégaz (entrepreneur, attribution par source)

Description

L'ensemble, implanté à un angle de rues, se composait de quatre corps de bâtiment disposés selon un plan en U autour d'une cour postérieure. L'immeuble principal, situé à l'angle sud-ouest, en bordure de rue, comptait un rez-de-chaussée occupé par deux commerces dont un café avec entrée sur le pan coupé, un étage carré divisé en deux appartements et un étage en surcroît avec lucarnes passantes. Dans son prolongement, à gauche le long de l'avenue Marie-de-Solms, un corps de bâtiment plus bas accueillait trois locaux commerciaux au rez-de-chaussée et trois appartements à l'étage. A droite, le long de l'avenue de trésserve, un corps de bâtiment semblable abritait deux magasins et également trois appartements à l'étage. En retour d'équerre à l'arrière, à l'est, un corps long et étroit, couvert en appentis, était réservé à des garages.

Eléments descriptifs

Matériau(x) du gros-oeuvre, mise en oeuvre et revêtement : pierre ; moellon
Matériau(x) de couverture : tuile mécanique
Plan : plan régulier en U
Étage(s) ou vaisseau(x) : rez-de-chaussée, 1 étage carré, étage de comble
Élévations extérieures : élévation à travées
Type(s) de couverture : toit à longs pans ; croupe
Escaliers : escalier intérieur : escalier tournant à retours avec jour, en maçonnerie ; escalier de distribution extérieur : escalier tournant à retours sans jour, en charpente

Typologies et état de conservation

État de conservation : détruit

Statut, intérêt et protection

Statut de la propriété : propriété privée

Références documentaires

Documents d'archive

- **AC Aix-les-Bains. 1 O 204, n° 56. Autorisation de voirie accordé à M. Georges Bogey, entrepreneur**
  AC Aix-les-Bains. 1 O 204, n° 56. **Autorisation de voirie accordé à M. Georges Bogey, entrepreneur pour construire un mur de clôture sur sa propriété angle avenue Marie et avenue de Tresserve, ainsi que l'alignement nécessaire**, 8 avril 1905

- **AC Aix-les-Bains. 1 O 223, n° 97. Autorisation de voirie accordée à Mr Garnier Marcel pour**
  AC Aix-les-Bains. 1 O 223, n° 97. **Autorisation de voirie accordée à Mr Garnier Marcel pour construire une maison d'habitation avec garages pour autos dans sa propriété située angle avenues Marie et Tresserve**, 12 septembre 1924

- **AC Aix-les-Bains. 1 O 224, n° 142. Autorisation de voirie. Autorisation d'installer un appareil**
  AC Aix-les-Bains. 1 O 224, n° 142. Autorisation de voirie. **Autorisation d'installer un appareil fixe automatique de distribution d'essence sur le trottoir en face son garage situé avenue de Tresserve accordée à M. Garnier Marcel, propriétaire**, 19 décembre 1924

- **AC Aix-les-Bains. 1 O 228, n° 38. Autorisation de voirie accordée à M. Gaston Guillermet pour**
  AC Aix-les-Bains. 1 O 228, n° 38. **Autorisation de voirie accordée à M. Gaston Guillermet pour placer les enseignes suivantes : sur l'avenue de Tresserve "Chez Gaston, restaurant", sur l'avenue Marie "Restaurant de la Belotte" et pour placer sur le trottoir de l'avenue de Tresserve 4 vases en formes de tonneaux, contenant des fusains**, 20 mai 1926

- **AC Aix-les-Bains. 1 O 228, n° 51. Autorisation de voirie accordée à M. M. Calderini et Chaize pour**
  AC Aix-les-Bains. 1 O 228, n° 51. **Autorisation de voirie accordée à M. M. Calderini et Chaize pour placer au-dessus de la porte de leur atelier avenue Marie, une enseigne portant l'inscription suivante : "Machines Electriques"**, 8 avril 1926

- **AC Aix-les-Bains. 1 O 236, n° 335. Autorisation de bâtir accordée à M. Garnier, propriétaire, angle**
  AC Aix-les-Bains. 1 O 236, n° 335. **Autorisation de bâtir accordée à M. Garnier, propriétaire, angle avenue de Tresserve et avenue Marie, pour construire un bâtiment à usage de garages composé de 5 boxes**, 13 mars 1929

- **AC Aix-les-Bains. 1 O 241, n° 54. Autorisation de voirie accordée à M. André Curti pour placer**
  AC Aix-les-Bains. 1 O 241, n° 54. **Autorisation de voirie accordée à M. André Curti pour placer au-dessus de son magasin une enseigne en tôle peinte portant : "Chemises. Spécialités pour employés hôtels et café. Maison A. Curti"**, 20 mai 1930

- **AC Aix-les-Bains. 1 O 258, n° 1512. Autorisation de voirie accordée à M. Provent, négociant pour**
  AC Aix-les-Bains. 1 O 258, n° 1512. **Autorisation de voirie accordée à M. Provent, négociant pour surélever d'un étage son immeuble situé angle avenue Marie et avenue de Tresserve**, 8 juin 1938

- **AC Aix-les-Bains. 1 O 260, n° 1585. Autorisation de voirie accordée à M. Provent Marius pour**
  AC Aix-les-Bains. 1 O 260, n° 1585. **Autorisation de voirie accordée à M. Provent Marius pour surélever son immeuble situé N° 28 avenue de Tresserve**, 10 mai 1939

- **AC Aix-les-Bains. 184 W 84, n° 2983. Accord préalable à permis de construire délivré à Bruno**
  AC Aix-les-Bains. 184 W 84, n° 2983. **Accord préalable à permis de construire délivré à Bruno Grosse, agissant en qualité de gérant de la Société "le Foyer Aixois", pour la construction d'un immeuble à usage d'habitation et commerce**, 11 avril 1964

Documents figurés

- **Garage Garnier, avenue de Tresserve. Plan et façade / Francis Crochon, architecte. Aix-les-Bains,**
  Garage Garnier, avenue de Tresserve. Plan et façade / Francis Crochon, architecte. Aix-les-Bains, mai 1924. Ech. 1 : 100. 1 tirage de plan ; 56 x 37 cm. (AC Aix-les-Bains. 1 O 223, n° 97)

- **Propriété de Monsieur Garnier Marcel. Avenue de Tresserve. Construction de garages / S.n.**
  Propriété de Monsieur Garnier Marcel. Avenue de Tresserve. Construction de garages / S.n. Aix-les-Bains, [février 1929]. Ech. 1 : 50 et 1 : 5. 1 tirage de plan bleu ; 54,5 x 62 cm. (AC Aix-les-Bains. 1 O 236, n° 335)

- **M. Provent à Aix-les-Bains. 1er étage. [Plan] / M. Peyret, architecte. Grenoble, mai 1937. Ech. 1 :**
  M. Provent à Aix-les-Bains. 1er étage. [Plan] / M. Peyret, architecte. Grenoble, mai 1937. Ech. 1 : 50. 1 tirage de plan ; 63,5 x 66 cm. (AC Aix-les-Bains. 1 O 258, n° 1512)

- **Côté Avenue Marie. [Elévation sur cour] / M. Peyret, architecte. Grenoble, juin 1937. Ech. 1 : 50.**
  Côté Avenue Marie. [Elévation sur cour] / M. Peyret, architecte. Grenoble, juin 1937. Ech. 1 : 50. 1 tirage de plan ; 35,5 x 47,5 cm. (AC Aix-les-Bains. 1 O 258, n° 1512)

- **M. Provent à Aix-les-Bains. Façade Avenue Marie / M. Peyret, architecte. Grenoble, 7 juin 1937.**
  M. Provent à Aix-les-Bains. Façade Avenue Marie / M. Peyret, architecte. Grenoble, 7 juin 1937. Ech. 1 : 50. 1 tirage de plan ; 34,5 x 70,5 cm. (AC Aix-les-Bains. 1 O 258, n° 1512)

- **M. Provent à Aix-les-Bains. Façade Avenue de Tresserve / M. Peyret, architecte. Grenoble, [juin**
  M. Provent à Aix-les-Bains. Façade Avenue de Tresserve / M. Peyret, architecte. Grenoble, [juin 1937]. Ech. 1 : 50. 1 tirage de plan ; 32 x 70,5 cm. (AC Aix-les-Bains. 1 O 260, n° 1585)

- **M. Provent à Aix-les-Bains. Façade sur la cour. Côté Avenue de Tresserve / M. Peyret, architecte.**

M. Provent à Aix-les-Bains. Façade sur la cour. Côté Avenue de Tresserve / M. Peyret, architecte. Grenoble, [juin 1937]. Ech. 1 : 50. 1 tirage de plan ; 35 x 47 cm. (AC Aix-les-Bains. 1 O 260, n° 1585)

- **[Vue aérienne : au centre, bâtiment détruit, angle rue de Tresserve et avenue Marie-de-Solms, à** [Vue aérienne : au centre, bâtiment détruit, angle rue de Tresserve et avenue Marie-de-Solms, à droite, square Gabriel-Pérouse] / S.n. Aix-les-Bains, [1989]. 1 diapositive. (AC Aix-les-Bains. 9 Fi 1/627)

- **Résidence Eugénie. Présentation du site. Document photographiques existant / Arnaud et Poingt, Résidence Eugénie. Présentation du site. Document photographiques existant** / Arnaud et Poingt, architectes. Chambéry, août 2000. 1 tirage de photogr. ; 29,7 x 42 cm. (AC Aix-les-Bains. 4 T 26, n° 00 C 1086)

Annexe 1

ANNEXE 1
Liste des propriétaires
Murs :
Vers 1853 : Pomereu Alexis de (jardin)
1870 : Solms Alexis de (jardin)
1882 : Société des terrains et construction d'Aix pour la Société anonyme immobilière des Villes d'eaux, à Paris (emplacement)
1903 : Bogey Georges, entrepreneur avenue de Tresserve (terrain à bâtir)
1923 : Terme Joseph (terrain à bâtir)
1925 : Garnier Marcel, fils d'Antoine
1932 : Giraud Emile, cuisinier
1932 : la veuve d'Emile Giraud, née Simon
1937 : Provent Marius, négociant à Grenoble
1977 : Provent Janine et Provent René, époux Bedrone Maryse
2000 : Savoisienne Habitat dénommée "La Savoisienne", représentée par Willigens Yves, vice -président de la Société coopérative de production d'habitations à loyer modéré SA, à Bassens
Gérants des fonds de commerce (jusqu'à cinq activités différentes simultanément) :
Atelier et garage :
1926-1927 : Pichoud Emile, marchand d'accessoires de vélocipèdes, Calderini Joseph et Chaize Victor, réparateurs à façon (machines électriques) et Mermoz Michel (ici garage d'hôtel)
1927-1928 : Pichoud Emile, accessoires de vélocipèdes et Mermoz Michel (ici garage d'hôtel)
1932 : Société des hôtels Mercédès et St James (ici garage d'hôtel)
Café-restaurant :
1926 : Grosjean Marius, cabaretier
1927-1928 : Guillermet Gaston, cabaretier
1929 : Dufour Zénaïde, cabaretière
1930 : Mallet Marie, cabaretier
1931 : Dufour Zénaïde, cabaretière
1932-1933 : Curti André, cabaretier
1934-1946 : Chichignoud Léon, cabaretier ayant billard
1947-1952 : la veuve de Léon Chichignoud, née Baudin Valentine, cabaretière
1953-1955 : Melle Chichignoud Lucienne, puis épouse Sausset Jean, cabaretière
1956-1962 : Mme Capra Jean, née Ozello Laurentine, cabaretière
1965 : Capra Renée, débitante de boissons à consommer sur place
1968 : Mme Gozzi Merino, née Malavasi, débitante de boissons à consommer sur place
1970 : Melle Bazin Danielle et Villieri Annabella, débitante de boissons à consommer sur place
1973-1975 : Mme Filippi Anna, débitante de boissons à consommer sur place
1978-1981 : Mme Gey Henri, cafetier
Epicerie :
1926 : Giovanetti, marchand de comestible
1928-1930 : Pollier Pierre, marchand d'épicerie en détail
1931-1932 : Melle Rey, marchande d'épicerie en détail
1933 : Malari, marchand d'épicerie en détail

1934 : Monari René, marchand d'épicerie en détail
1943-1962 : Monari Camille, marchand d'épicerie en détail
Mercerie :
1929 : Vergain Jeanne, marchand de menue mercerie
1930-1931 : Vergain Jeanne, mercerie et Mme Curti André, marchand linger en détail (vêtements professionnels pour hôtels et cafés)
1932-1934 : Vergain Jeanne, marchand de menue mercerie
1943-1944 : Gaya César, marchand de menue mercerie
1946-1947 : Gaya Pierre, marchand de menue mercerie
Crémerie-fromagerie :
1947-1962 : Provent Marius, marchand de fromages secs en détail
1965-1968 : Provent René, marchand de beurre, fromages, œufs, volailles, lapin ou gibier en détail
1970-1981 : Provent René, marchand de beurre, fromages ou pâtes de fromage en détail (le seul commerçant en 1971)
Autres :
1928 : Chevallier Marc, médecin
1933 : Borrel F., marchand de faïence en détail
1965 : Radvaniy, fabricant de vêtements confectionnés ayant magasin avenue Charles-de-Gaulle (ici atelier) et Chalaye Régis, exploitant ou loueur d'appareils distributeur, bascules automatiques et autres appareils analogues à Grésy-sur-Aix (ici dépôt)
1968 : Mme Alpe Constant et Melle Lain colette, couturiers et Chalaye Régis, exploitant ou loueur d'appareils
1978 : Pasutto Joseph, agent d'assurance et Ruggieri Agathe, publicité
1981 : Pasutto Joseph, agent d'assurance et National Publi-productions, publicité

Annexe 2

ANNEXE 2
Désignation du bien (Extrait du compromis de vente du 27 juin 2000. Dans : AC Aix-les-Bains. Permis de construire. 4 T 26, n° 00 C 1086)
- Un immeuble principal d'angle composé de deux magasins au rez-de-chaussée, deux appartements de deux pièces plus cuisine et d'une pièce plus cuisine au premier étage, quatre pièces mansardées plus cuisine au deuxième étage,
- un bâtiment en façade sur l'avenue de Tresserve composé de deux magasins au rez-de-chaussée, trois appartements d'une pièce plus cuisine au premier étage,
- un bâtiment en façade sur l'avenue Marie-de-Solms, composé de trois locaux au rez-de-chaussée, 3 appartements de 1 pièce plus cuisine au premier étage,
- un bâtiment à usage de garage dans la cour

Données complémentaires

F-EBE-Collectifs-Aix-les-Bains

Formulaire de données complémentaires architecture des dossiers collectifs de l'aire d'étude de la ville d'Aix-les-Bains (Immeuble ; Maison ; Hôtel de voyageurs)

Position	sur rue
Mitoyen	oui
Alignement	1
Nombre de façades sur rue	2
Nombre de corps de bâtiments	4
Villégiature	0
Place de l'entrée	sur l'élévation postérieure
Situation de la porte d'entrée	décentrée
Nombre d'étages	1

Entresol	0
Nombre de travées	7
Balcon	1
Balcon filant	0
Loggia	0
Balcon-loggia	0
Décrochement de façade	0
Matériaux du gros-oeuvre	calcaire
Matériaux des encadrements	béton moulé
Matériaux des garde-corps	fer forgé
Forme du toit	toit à 2 versants
Liaison mur-toit	avant-toit
Cour	cour
Puits de lumière	0
Sas	0
Dépendances 2	dépendances commerciales
Garage	1
Décor de façade	minimum
Traitement des angles d'îlots	aucun
Nombre d'escaliers	3
Escalier 1: emplacement	hors-oeuvre
Escalier 1: forme	tournant à retours sans jour
Escalier 1: situation	à l'arrière
Escalier 1: cage ouverte	ouverte
Escalier 1: nombre de volées par étage	2
Escalier 1: 1ère volée décalée	0
Escalier 1: tour d'escalier	0
Escalier 1: matériaux	bois
Escalier 2: emplacement	dans-oeuvre
Escalier 2: forme	tournant à retours avec jour
Escalier 2: situation	à l’arrière
Escalier 2: cage ouverte	ouverte
Escalier 2: 1ère volée décalée	0
Escalier 2: tour d'escalier	0
Escalier 2: matériaux	pierre
Escalier en pendant	0

Immeuble faisant parti d'un ensemble	0
Cour commune	0
Entrée commune	0
Escalier commun	0
Façades en rapport	0
Traboule	0
Distribution des logements	par palier de l’escalier
Datation principale	1er quart 20e siècle
Datation secondaire	2e quart 20e siècle
Modifications 1	surélévation
Phase	sélectionné
Typologie	immeuble à deux corps de bâtiment en L

Illustrations

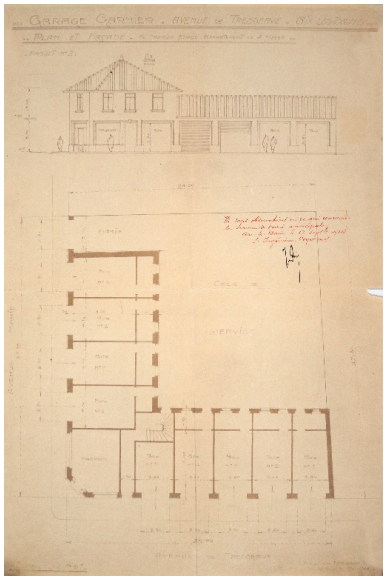

Plan et élévation
Repro. François Fouger
IVR82_20127300489NUCB

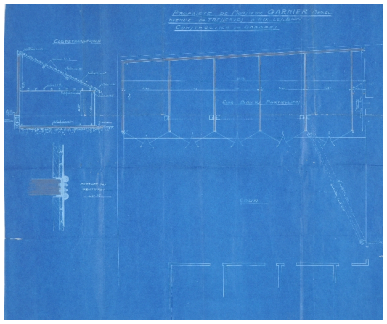

Plan et coupe
Repro. François Fouger
IVR82_20127300490NUCB

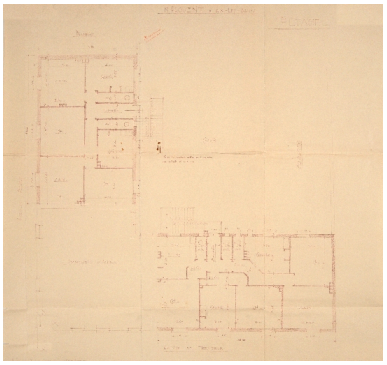

Plan du premier étage
Repro. François Fouger
IVR82_20127300491NUCB

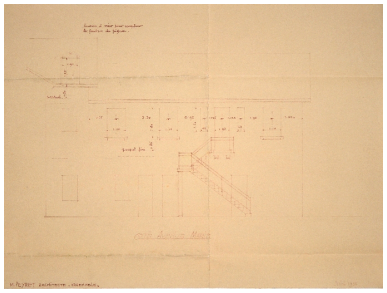

Elévation sur l'avenue Marie
Repro. François Fouger
IVR82_20127300492NUCB

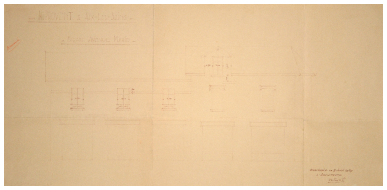

Elévation sur l'avenue Marie
Repro. François Fouger
IVR82_20127300493NUCB

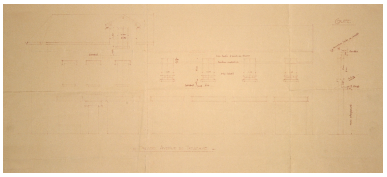

Elévation sur l'avenue de Tresserve
Repro. François Fouger
IVR82_20127300494NUCB

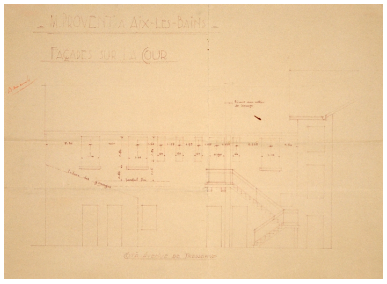

Elévations sur cour
Repro. François Fouger
IVR82_20127300495NUCB

Le bâtiment détruit au centre
Repro. François Fouger
IVR82_20127300868NUCB

Etat avant démolition
Repro. François Fouger
IVR82_20127300854NUCB

Dossiers liés

Dossiers de synthèse :
Généralités (IA73001081) Aix-les-Bains
Maisons (IA73001099) Aix-les-Bains
Oeuvre(s) contenue(s) :
Oeuvre(s) en rapport :
Avenue de Tresserve (IA73001833) Aix-les-Bains, Quartier de la gare
Avenue Marie-de-Solms (IA73001273) Aix-les-Bains, Quartier de la gare
Secteur urbain de la Gare (IA73001159) Aix-les-Bains, Quartier de la gare

Auteur(s) du dossier : Marie-Reine Jazé-Charvolin, Philippe Gras
Copyright(s) : © Région Rhône-Alpes, Inventaire général du patrimoine culturel ; © Ville d'Aix-les-Bains

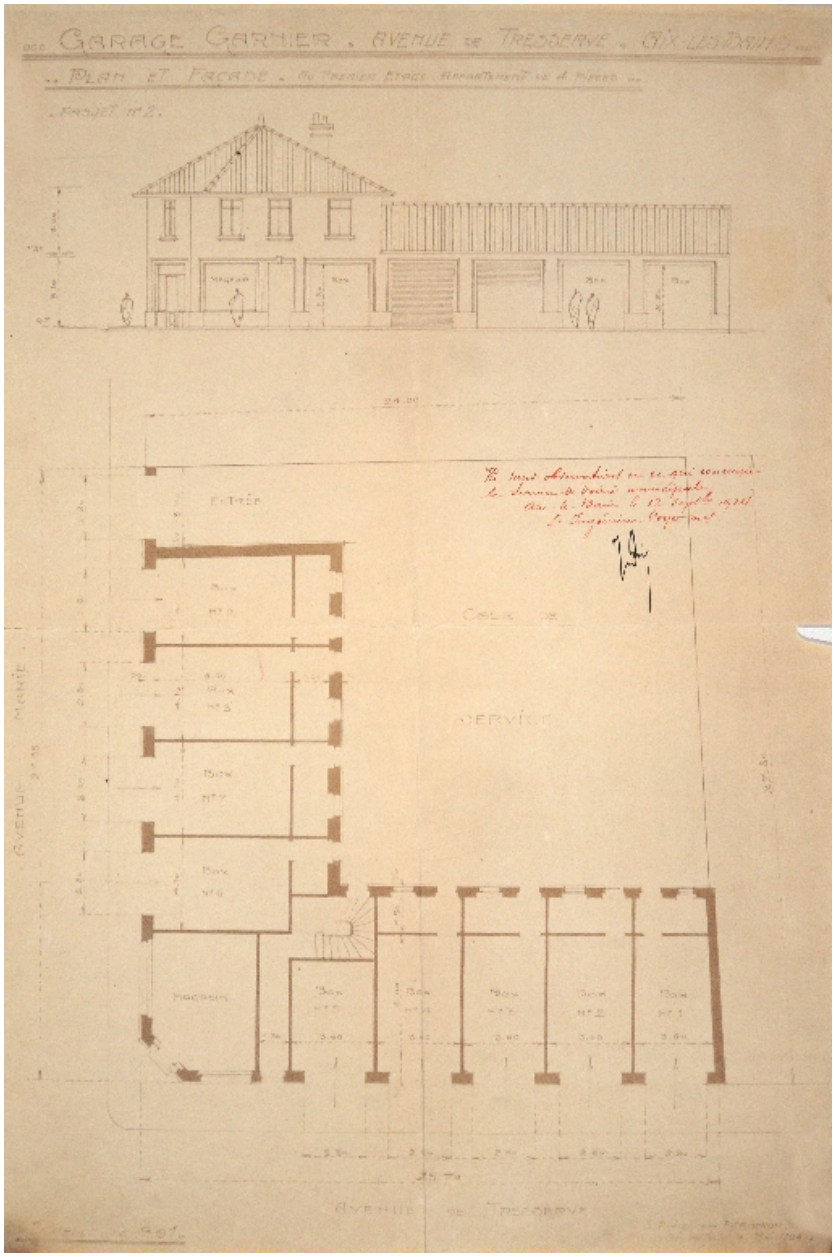

Plan et élévation

Référence du document reproduit :

- **Garage Garnier, avenue de Tresserve. Plan et façade / Francis Crochon, architecte. Aix-les-Bains, Garage Garnier, avenue de Tresserve. Plan et façade** / Francis Crochon, architecte. Aix-les-Bains, mai 1924. Ech. 1 : 100. 1 tirage de plan ; 56 x 37 cm. (AC Aix-les-Bains. 1 O 223, n° 97)

IVR82_20127300489NUCB
Auteur de l'illustration (reproduction) : François Fouger
© Archives municipales d'Aix-les-Bains
reproduction soumise à autorisation du titulaire des droits d'exploitation

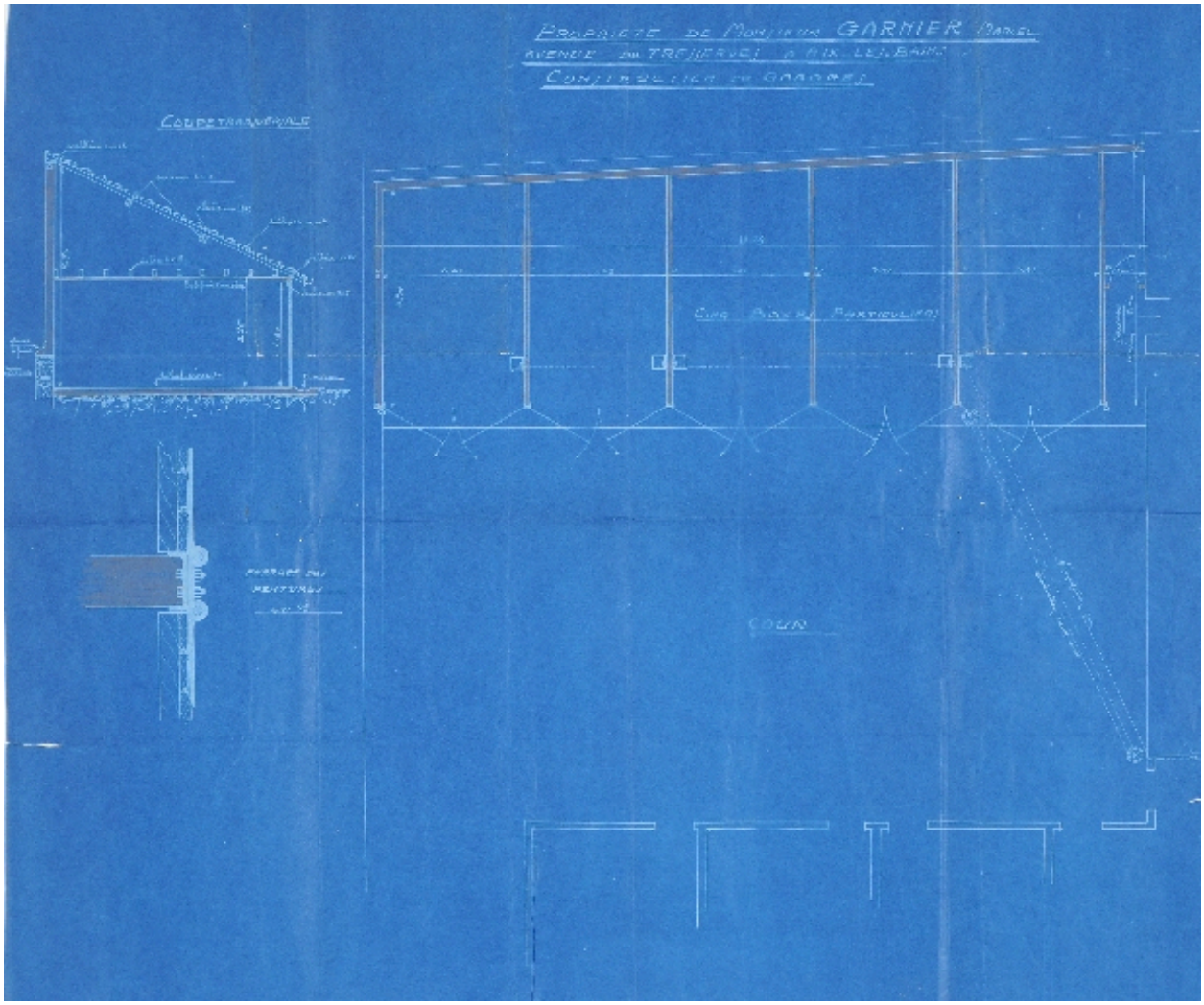

Plan et coupe

Référence du document reproduit :

- **Propriété de Monsieur Garnier Marcel. Avenue de Tresserve. Construction de garages / S.n.**
  Propriété de Monsieur Garnier Marcel. Avenue de Tresserve. Construction de garages / S.n. Aix-les-Bains, [février 1929]. Ech. 1 : 50 et 1 : 5. 1 tirage de plan bleu ; 54,5 x 62 cm. (AC Aix-les-Bains. 1 O 236, n° 335)

IVR82_20127300490NUCB
Auteur de l'illustration (reproduction) : François Fouger
© Archives municipales d'Aix-les-Bains
reproduction soumise à autorisation du titulaire des droits d'exploitation

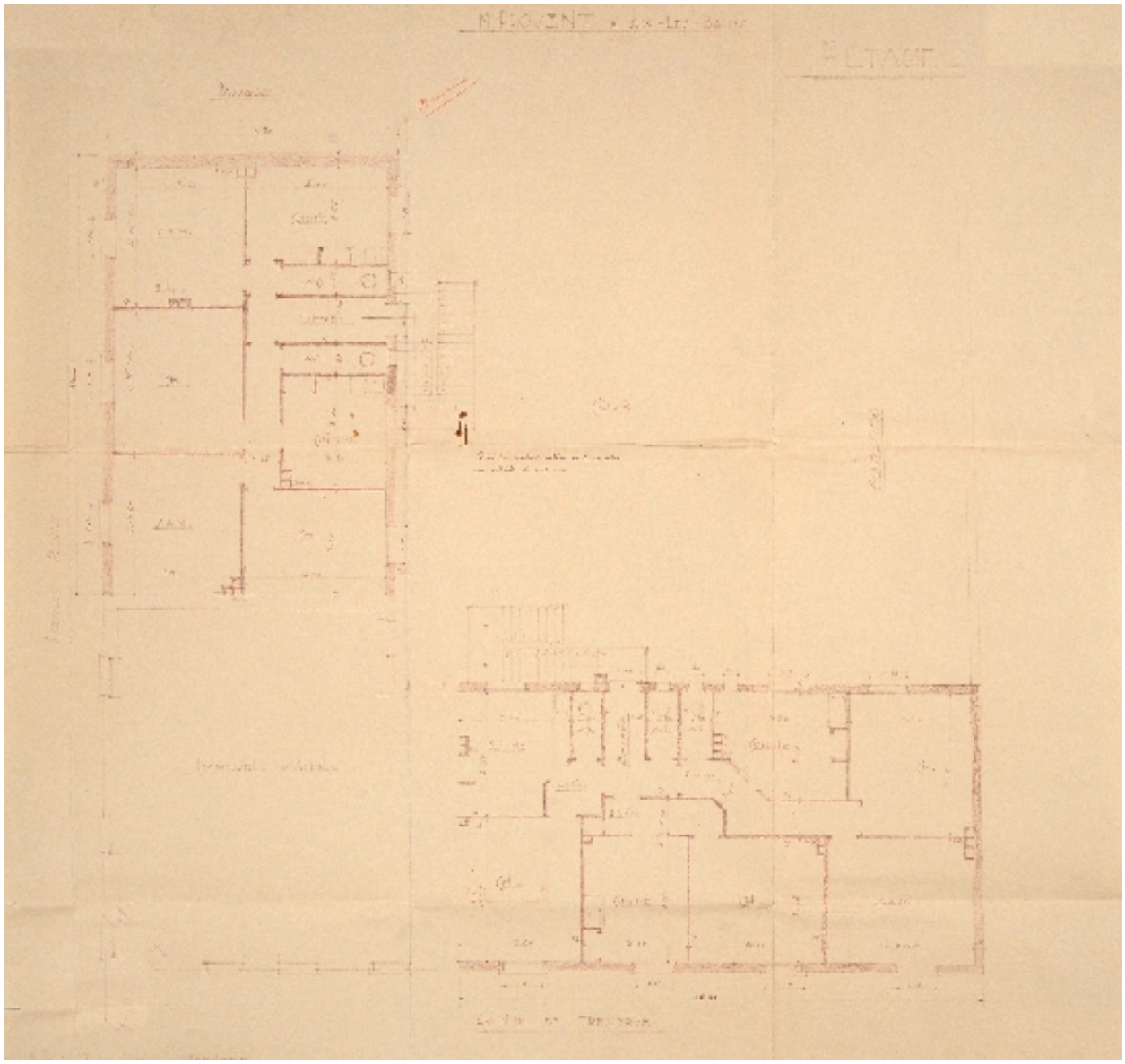

Plan du premier étage

Référence du document reproduit :

- **M. Provent à Aix-les-Bains. 1er étage. [Plan] / M. Peyret, architecte. Grenoble, mai 1937. Ech. 1 :**
  M. Provent à Aix-les-Bains. 1er étage. [Plan] / M. Peyret, architecte. Grenoble, mai 1937. Ech. 1 : 50. 1 tirage de plan ; 63,5 x 66 cm. (AC Aix-les-Bains. 1 O 258, n° 1512)

IVR82_20127300491NUCB
Auteur de l'illustration (reproduction) : François Fouger
© Archives municipales d'Aix-les-Bains
reproduction soumise à autorisation du titulaire des droits d'exploitation

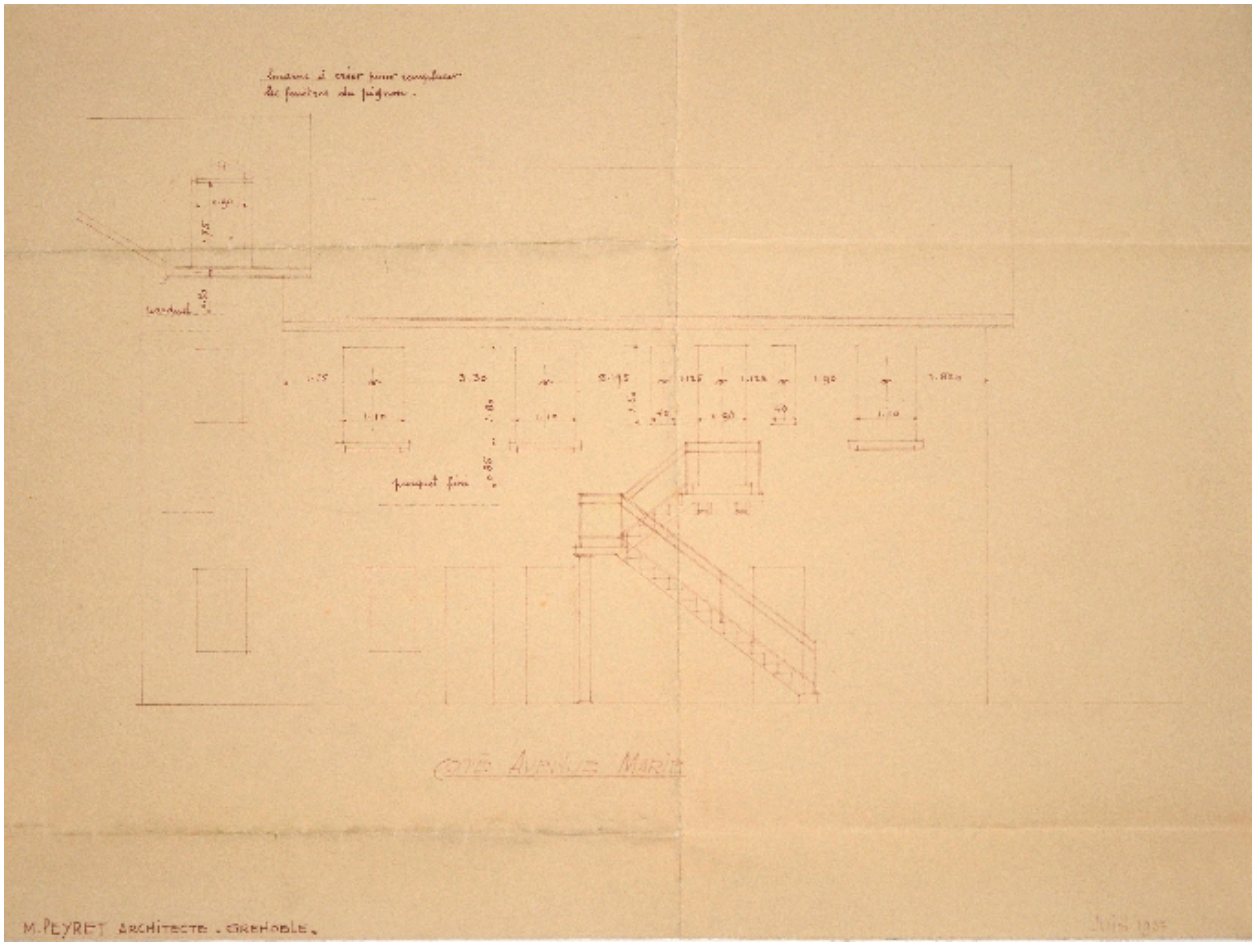

Elévation sur l'avenue Marie

Référence du document reproduit :

- **Côté Avenue Marie. [Elévation sur cour] / M. Peyret, architecte. Grenoble, juin 1937. Ech. 1 : 50.**
  Côté Avenue Marie. [Elévation sur cour] / M. Peyret, architecte. Grenoble, juin 1937. Ech. 1 : 50. 1 tirage de plan ; 35,5 x 47,5 cm. (AC Aix-les-Bains. 1 O 258, n° 1512)

IVR82_20127300492NUCB
Auteur de l'illustration (reproduction) : François Fouger
© Archives municipales d'Aix-les-Bains
reproduction soumise à autorisation du titulaire des droits d'exploitation

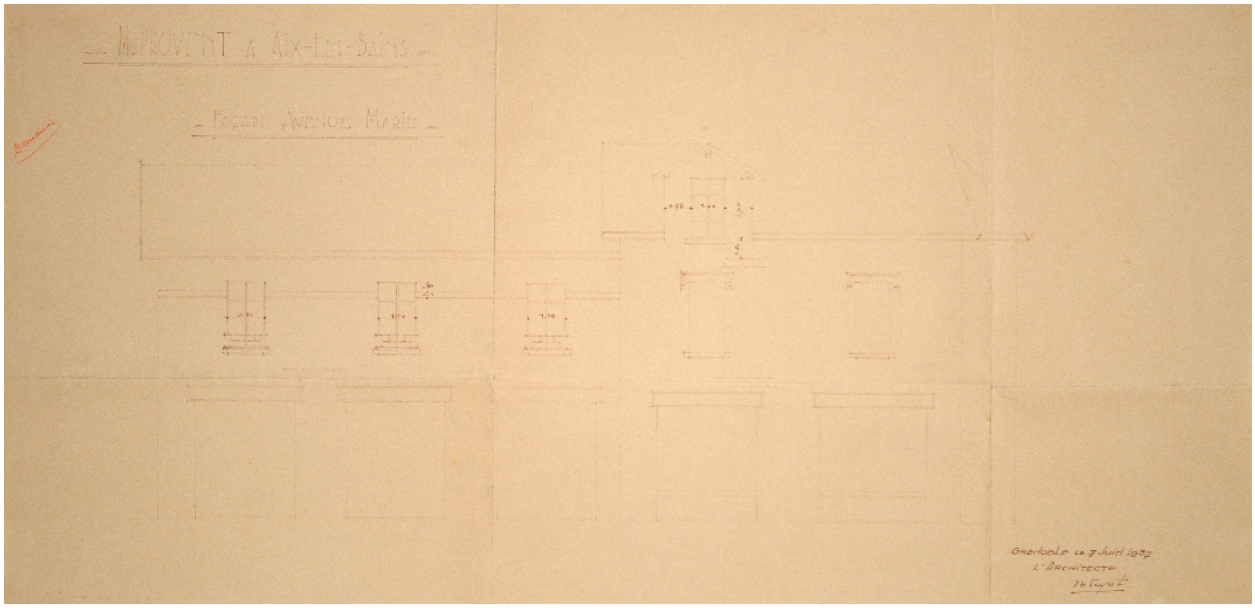

Elévation sur l'avenue Marie

Référence du document reproduit :

- **M. Provent à Aix-les-Bains. Façade Avenue Marie / M. Peyret, architecte. Grenoble, 7 juin 1937.**
  M. Provent à Aix-les-Bains. Façade Avenue Marie / M. Peyret, architecte. Grenoble, 7 juin 1937. Ech. 1 : 50. 1 tirage de plan ; 34,5 x 70,5 cm. (AC Aix-les-Bains. 1 O 258, n° 1512)

IVR82_20127300493NUCB
Auteur de l'illustration (reproduction) : François Fouger
© Archives municipales d'Aix-les-Bains
reproduction soumise à autorisation du titulaire des droits d'exploitation

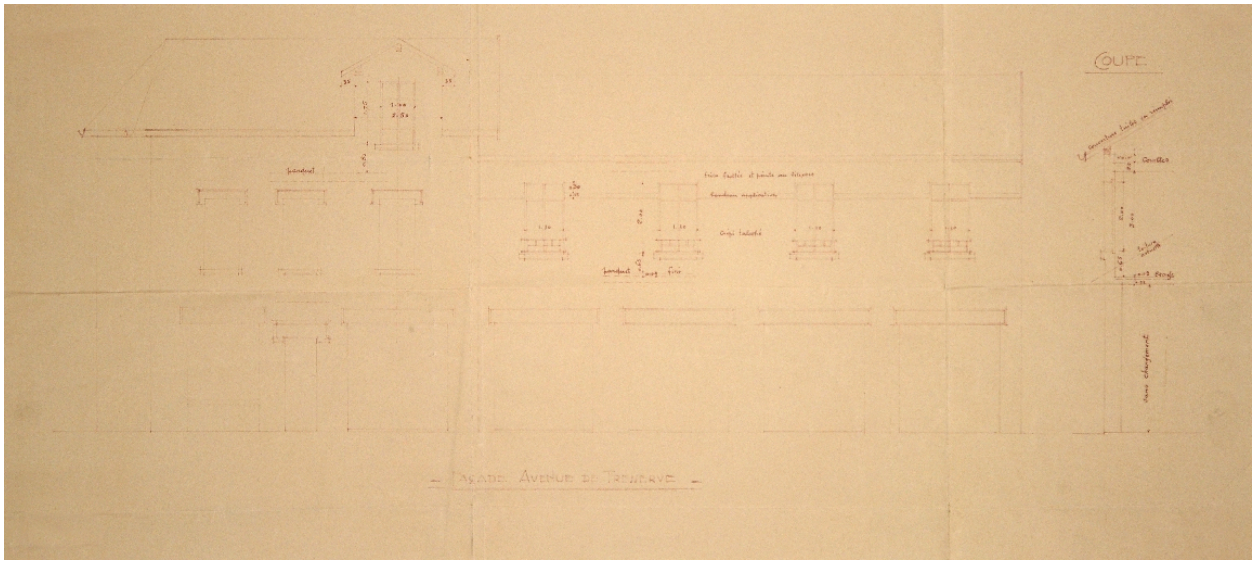

Elévation sur l'avenue de Tresserve

Référence du document reproduit :

- **M. Provent à Aix-les-Bains. Façade Avenue de Tresserve / M. Peyret, architecte. Grenoble, [juin**
  M. Provent à Aix-les-Bains. Façade Avenue de Tresserve / M. Peyret, architecte. Grenoble, [juin 1937]. Ech. 1 : 50. 1 tirage de plan ; 32 x 70,5 cm. (AC Aix-les-Bains. 1 O 260, n° 1585)

IVR82_20127300494NUCB
Auteur de l'illustration (reproduction) : François Fouger
© Archives municipales d'Aix-les-Bains
reproduction soumise à autorisation du titulaire des droits d'exploitation

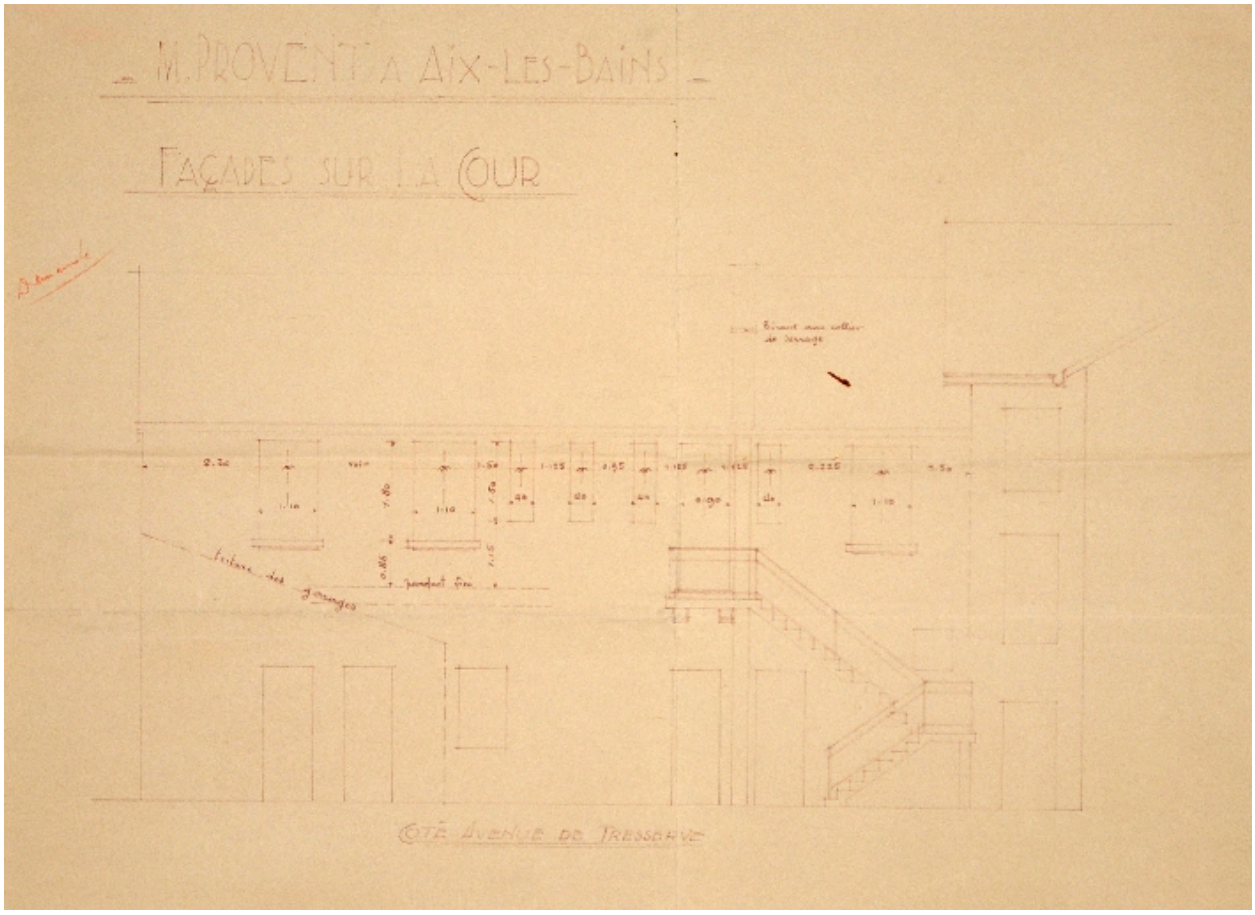

Elévations sur cour

Référence du document reproduit :

- **M. Provent à Aix-les-Bains. Façade sur la cour. Côté Avenue de Tresserve / M. Peyret, architecte.**
  M. Provent à Aix-les-Bains. Façade sur la cour. Côté Avenue de Tresserve / M. Peyret, architecte. Grenoble, [juin 1937]. Ech. 1 : 50. 1 tirage de plan ; 35 x 47 cm. (AC Aix-les-Bains. 1 O 260, n° 1585)

IVR82_20127300495NUCB
Auteur de l'illustration (reproduction) : François Fouger
© Archives municipales d'Aix-les-Bains
reproduction soumise à autorisation du titulaire des droits d'exploitation

Le bâtiment détruit au centre

Référence du document reproduit :

- **[Vue aérienne : au centre, bâtiment détruit, angle rue de Tresserve et avenue Marie-de-Solms, à**
  [Vue aérienne : au centre, bâtiment détruit, angle rue de Tresserve et avenue Marie-de-Solms, à droite, square Gabriel-Pérouse] / S.n. Aix-les-Bains, [1989]. 1 diapositive. (AC Aix-les-Bains. 9 Fi 1/627)

IVR82_20127300868NUCB
Auteur de l'illustration (reproduction) : François Fouger
© Archives municipales d'Aix-les-Bains
reproduction soumise à autorisation du titulaire des droits d'exploitation

Etat avant démolition

Référence du document reproduit :

- **Résidence Eugénie. Présentation du site. Document photographiques existant / Arnaud et Poingt, Résidence Eugénie. Présentation du site. Document photographiques existant** / Arnaud et Poingt, architectes. Chambéry, août 2000. 1 tirage de photogr. ; 29,7 x 42 cm. (AC Aix-les-Bains. 4 T 26, n° 00 C 1086)

IVR82_20127300854NUCB
Auteur de l'illustration (reproduction) : François Fouger
© Archives municipales d'Aix-les-Bains
reproduction soumise à autorisation du titulaire des droits d'exploitation