



Auvergne-Rhône-Alpes, Rhône
Lyon 4e Arrondissement
63 rue Philippe-de-Lassalle

Bassin dit Bosquet avec fontaine

Références du dossier

Numéro de dossier : IA69008059

Date de l'enquête initiale : 2025

Date(s) de rédaction : 2025

Cadre de l'étude : inventaire topographique Inventaire de la Ville de Lyon, opération ponctuelle Patrimoine funéraire

Degré d'étude : monographié

Désignation

Dénomination : bassin

Appellation : Bosquet avec fontaine

Compléments de localisation

Milieu d'implantation : en ville

Références cadastrales : 1999, AC, 87

Historique

Le premier projet abouti de la nouvelle entrée du nouveau cimetière de la Croix-Rousse date de 1955 et est dû à l'architecte DPLG Pierre Bourdeix : le bassin ne semble pas être intégré. Il ne l'est pas non plus en 1959. En revanche, il est attesté en 1968.

Les travaux de maçonnerie ont été assurés par l'entreprise Peix 191 rue Marcel-Mérieux Lyon 7e.

Il est actuellement en mauvais état.

Période(s) principale(s) : 3e quart 20e siècle ()

Dates : 1968 (daté par source)

Auteur(s) de l'oeuvre : Pierre Bourdeix (architecte, attribution par source)

Description

Un paravent végétal, de cyprès, masque les tombes situées derrière le bassin, à l'ouest. Celui-ci est en outre isolé de ce même côté par un mur. Le bassin est prévu avec un tourniquet, un jet d'eau ascendant tandis qu'un trop-plein forme un jet d'eau descendant.

Le mur est orné d'un trait à mouler : la forme est préconisée par l'entreprise Peix ; le trait est garni de mosaïque de verre bleu foncé.

Un bac à fleurs en béton armé est prévu pour recevoir un hortensia.

Éléments descriptifs

Matériau(x) du gros-oeuvre, mise en oeuvre et revêtement : béton, béton armé

Jardins : bosquet, palissade de verdure

Typologies et état de conservation

État de conservation : mauvais état

Décor

Techniques : mosaïque

Dimensions

Précision dimensions :

Dimensions non prises

Statut, intérêt et protection

Intérêt de l'œuvre : à signaler

Statut de la propriété : propriété publique

Références documentaires

Documents d'archive

- **AC Lyon. 850Wp/2. Cimetière de la Croix-Rousse, travaux de construction de l'entrée nouvelle : marché et suivi du chantier avec plans, 1959-1974.**
AC Lyon. 850Wp/2. *Cimetière de la Croix-Rousse, travaux de construction de l'entrée nouvelle : marché et suivi du chantier avec plans, 1959-1974.*
AC Lyon : 850Wp/2
- **AC Lyon. 850Wp/3. Cimetière de la Croix-Rousse, travaux de construction de l'entrée nouvelle : dossier des entreprises avec mémoires et paiement, 1969-1974.**
AC Lyon. 850Wp/3. *Cimetière de la Croix-Rousse, travaux de construction de l'entrée nouvelle : dossier des entreprises avec mémoires et paiement, 1969-1974.*
AC Lyon : 850Wp/3

Documents figurés

- **Dossier de plans, par l'architecte Pierre Bourdeix, 1959-1974. Cimetière de la Croix-Rousse, travaux de construction nouvelle : marché et suivi du chantier avec plans (Arch. mun. Lyon : 850WP/2).**
Dossier de plans, par l'architecte Pierre Bourdeix, 1959-1974. Cimetière de la Croix-Rousse, travaux de construction nouvelle : marché et suivi du chantier avec plans (Arch. mun. Lyon : 850WP/2).
AC Lyon : 850WP/2

Illustrations

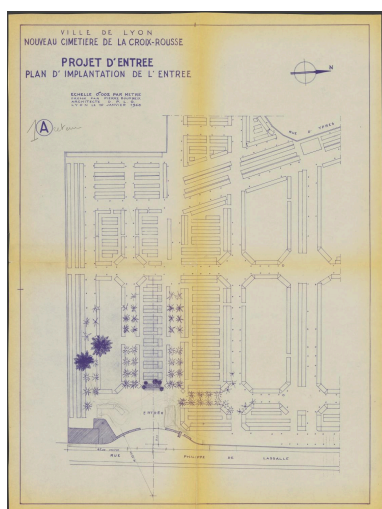

Plan d'implantation de l'entrée,
plan de situation, 1A retenu, 1968
Repro. Gilles Bernasconi
IVR84_20256901605NUCA

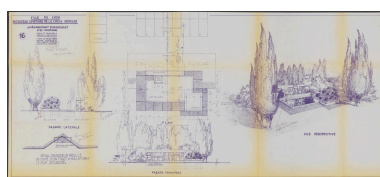

Plan, élévations, détail, vue
perspective, septembre 1972
Repro. Gilles Bernasconi
IVR84_20256901644NUCA

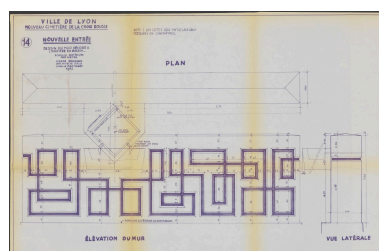

Dessin du mur décoré à l'arrière
du bassin, octobre 1972
Repro. Gilles Bernasconi
IVR84_20256901642NUCA

Dossiers liés

Est partie constituante de : Nouvelle entrée du nouveau cimetière de la Croix-Rousse : portail et lanterne des morts, bureau et logement, bassin (IA69008056) Auvergne-Rhône-Alpes, Rhône, Lyon 4e Arrondissement, 63 rue Philippe-de-Lassalle

Auteur(s) du dossier : Véronique Belle

Copyright(s) : © Région Auvergne-Rhône-Alpes, Inventaire général du patrimoine culturel ; © Ville de Lyon

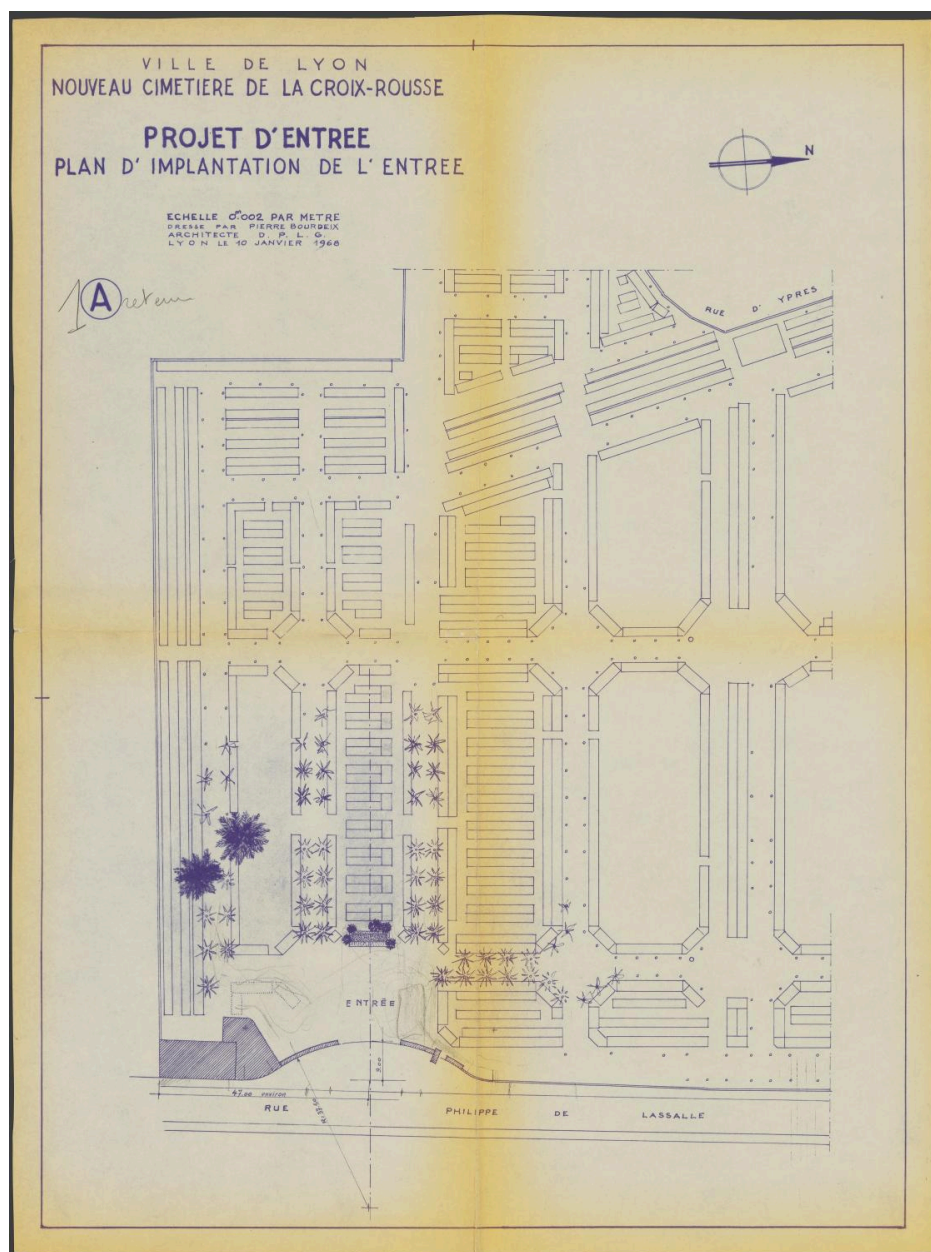

Plan d'implantation de l'entrée, plan de situation, 1A retenu, 1968

Référence du document reproduit :

- **Dossier de plans, par l'architecte Pierre Bourdeix, 1959-1974. Cimetière de la Croix-Rousse, travaux de construction nouvelle : marché et suivi du chantier avec plans (Arch. mun. Lyon : 850WP/2).**
Dossier de plans, par l'architecte Pierre Bourdeix, 1959-1974. Cimetière de la Croix-Rousse, travaux de construction nouvelle : marché et suivi du chantier avec plans (Arch. mun. Lyon : 850WP/2).
AC Lyon : 850WP/2

IVR84_20256901605NUCA

Auteur de l'illustration (reproduction) : Gilles Bernasconi

© Archives municipales de Lyon

communication libre, reproduction soumise à autorisation

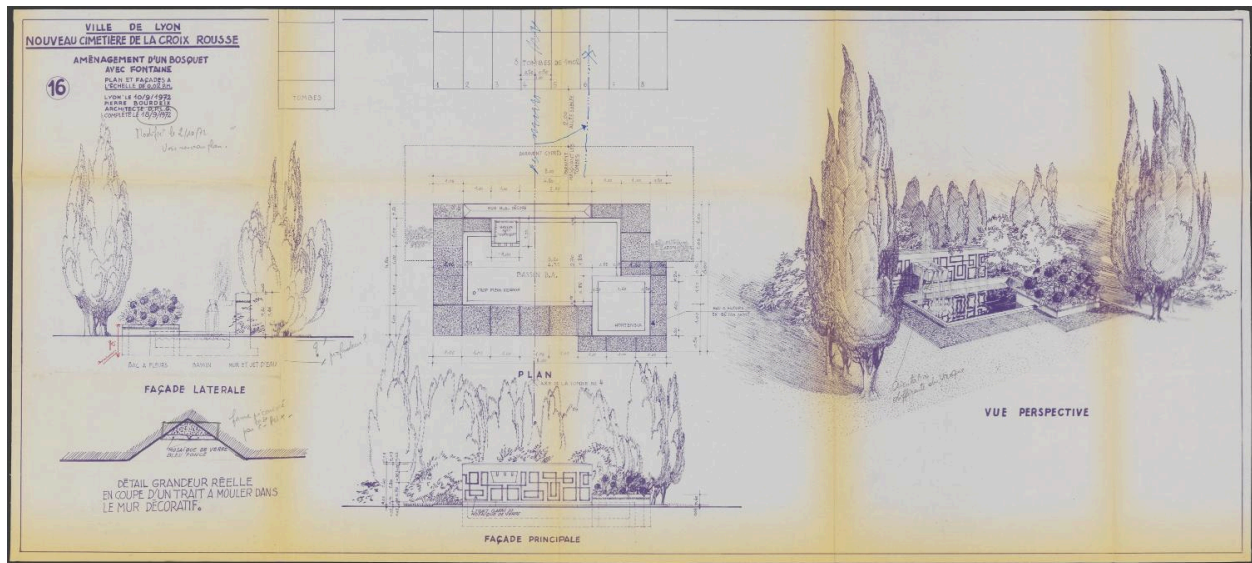

Plan, élévations, détail, vue perspective, septembre 1972

Référence du document reproduit :

- **Dossier de plans, par l'architecte Pierre Bourdeix, 1959-1974. Cimetière de la Croix-Rousse, travaux de construction nouvelle : marché et suivi du chantier avec plans (Arch. mun. Lyon : 850WP/2).**
Dossier de plans, par l'architecte Pierre Bourdeix, 1959-1974. Cimetière de la Croix-Rousse, travaux de construction nouvelle : marché et suivi du chantier avec plans (Arch. mun. Lyon : 850WP/2).
AC Lyon : 850WP/2

IVR84_20256901644NUCA

Auteur de l'illustration (reproduction) : Gilles Bernasconi

© Archives municipales de Lyon

communication libre, reproduction soumise à autorisation

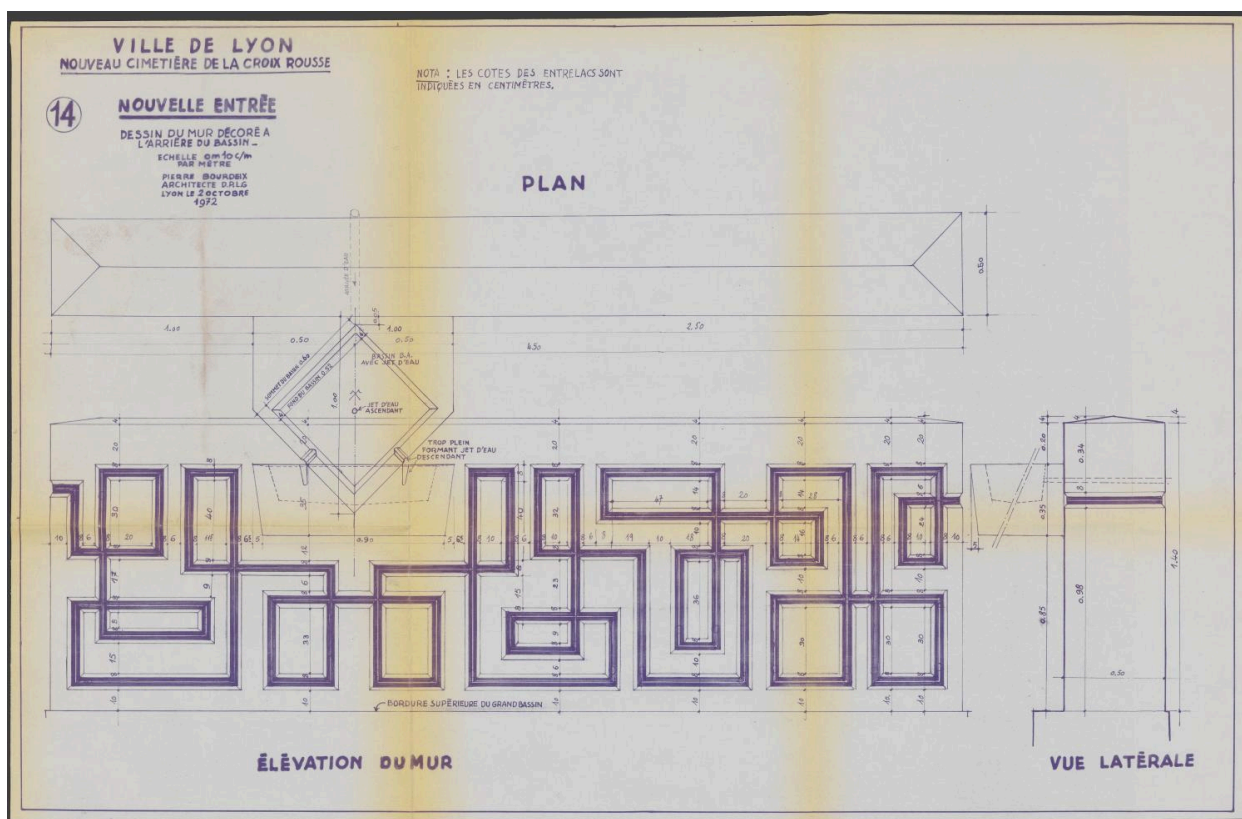

Dessin du mur décoré à l'arrière du bassin, octobre 1972

Référence du document reproduit :

- **Dossier de plans, par l'architecte Pierre Bourdeix, 1959-1974. Cimetière de la Croix-Rousse, travaux de construction nouvelle : marché et suivi du chantier avec plans (Arch. mun. Lyon : 850WP/2).**
Dossier de plans, par l'architecte Pierre Bourdeix, 1959-1974. Cimetière de la Croix-Rousse, travaux de construction nouvelle : marché et suivi du chantier avec plans (Arch. mun. Lyon : 850WP/2).
AC Lyon : 850WP/2

IVR84_20256901642NUCA

Auteur de l'illustration (reproduction) : Gilles Bernasconi

© Archives municipales de Lyon

communication libre, reproduction soumise à autorisation