



Auvergne, Puy-de-Dôme
Randan
place Adélaïde d'Orléans

Pendule

Références du dossier

Numéro de dossier : IM63005439

Date de l'enquête initiale : 2002

Date(s) de rédaction : 2022

Cadre de l'étude : opération ponctuelle Inventaire du fonds mobilier du domaine royal de Randan

Degré d'étude : étudié

Désignation

Dénomination : pendule

Compléments de localisation

Milieu d'implantation : en village

Historique

Période(s) principale(s) : 19e siècle

Description

Pendule en bronze patiné, en forme de pinacle gothique supporté par des colonnes. La base rectangulaire ornée comprend le mécanisme. Manque le cadran à la partie supérieure.

Éléments descriptifs

Catégorie(s) technique(s) : horlogerie, bronze d'art

Matériaux : bronze fondu, ciselé, patine

Mesures : h : 64 cmla : 13,7 cm

État de conservation

fragment

Cadran manquant.

Statut, intérêt et protection

Intérêt de l'œuvre : à signaler

Protections : 1991/02/07 classé au titre objet, 1991/02/07

Statut de la propriété : propriété de la région

Données complémentaires

F-MDT-Randan

NCVENT	743
--------	-----

Illustrations

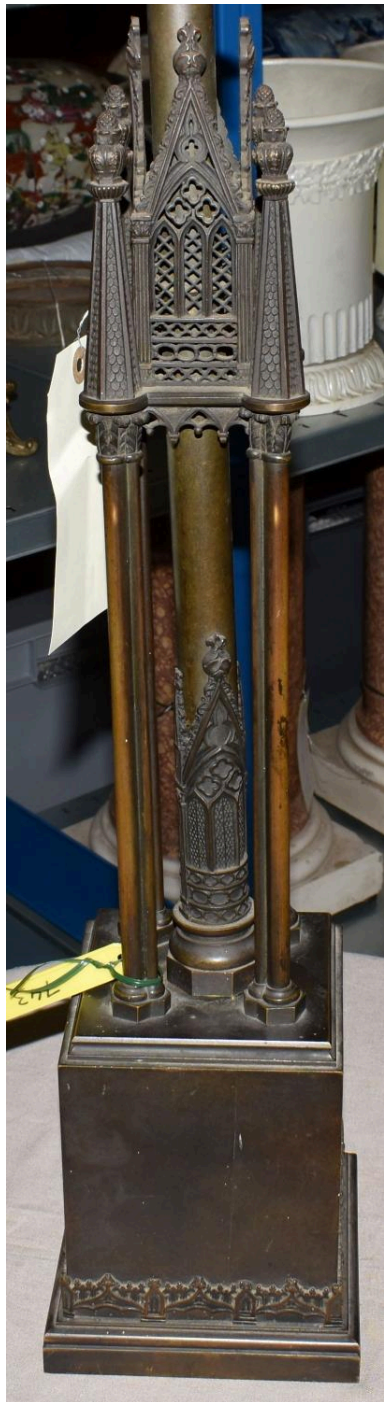

Vue générale
Phot. Clara Goniaux
IVR84_20226302836NUC4A

Auteur(s) du dossier : Valérie Groboillot, Nathalie Buysens
Copyright(s) : © Région Auvergne-Rhône-Alpes, Inventaire général du patrimoine culturel ; © Centre des monuments nationaux

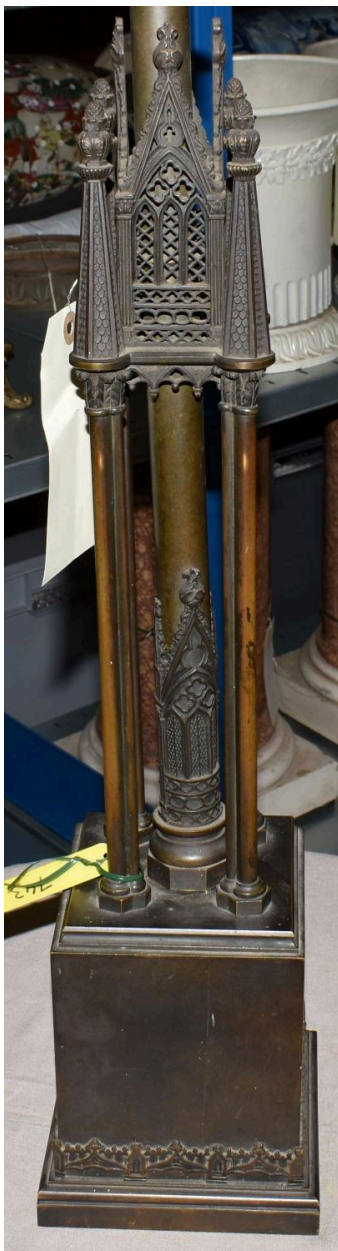

Vue générale

IVR84_20226302836NUC4A

Auteur de l'illustration : Clara Goniaux

© Région Auvergne-Rhône-Alpes, Inventaire général du patrimoine culturel
communication libre, reproduction soumise à autorisation