Lyon 2e
Jacobins
49 rue Mercière , 38 rue de Brest

Immeuble

Références du dossier

Numéro de dossier : IA69006253
Date de l'enquête initiale : 2004
Date(s) de rédaction : 2018
Cadre de l'étude : inventaire topographique Inventaire de la Ville de Lyon
Degré d'étude : étudié

Désignation

Dénomination : immeuble
Parties constituantes non étudiées : boutique, cour, puits

Compléments de localisation

Milieu d'implantation : en ville
Références cadastrales : 1831, H, 405 ; 1999, AE, 67

Historique

L'immeuble a probablement été construit après 1790, soit à la toute fin du XVIIIe siècle. La façade donnant sur la rue de Brest date quant à elle du deuxième quart du XIXe siècle.

Période(s) principale(s) : 4e quart 18e siècle
Période(s) secondaire(s) : 2e quart 19e siècle

Description

La composition est symétrique (et donc atypique à l'aune du secteur étudié), les deux escaliers sont en pendant. L'allée est voûtée en arc-de-cloître. L'escalier et les dalles palières sont en calcaire à gryphées avec colonies para-récifales non coralliennes localisées (bryozoaires ?). Deux puits sont visibles dans la cour ; leur porte n'est pas celle d'origine. Le puits situé au sud est doté d'un bassin.

Eléments descriptifs

Matériau(x) du gros-oeuvre, mise en oeuvre et revêtement : calcaire, pierre de taille ; calcaire, moellon, enduit
Plan : plan rectangulaire symétrique
Étage(s) ou vaisseau(x) : sous-sol, entresol, 4 étages carrés, 1 étage de comble
Couvrements : voûte en arc-de-cloître
Élévations extérieures : élévation à travées
Escaliers : escalier dans-oeuvre : escalier tournant à retours sans jour, cage ouverte, en maçonnerie

Typologies et état de conservation

Typologies : immeuble à deux corps de bâtiments parallèles reliés
État de conservation : bon état

Décor

Techniques : ferronnerie
Précision sur les représentations :

Garde-corps des fenêtres de la rue Mercière, garde-corps des deux escaliers en pendant.

Statut, intérêt et protection

En 2004, les boutiques sont occupées par les restaurants *Cyrano* et *Arcadius* rue Mercière, et par les magasins de vêtements *Opha* et *Princesse Tam Tam* rue de Brest.

Intérêt de l'œuvre : à signaler
Statut de la propriété : propriété privée

Références documentaires

Documents d'archive

- **AC Lyon. 37 II. Fonds Joseph Pointet. XXe siècle**

  AC Lyon. 37 II. *Fonds Joseph Pointet*. XXe siècle
  feuille 36, vol. 13, p. 3647-3656
  AC Lyon : 37 II

Documents audio

- **ROUSSELLE, B. SAVAY-GUERRAZ, H. TRITENNE, D. Étude géo-patrimoniale du secteur des Jacobins. 2017 - 2018**
  ROUSSELLE, Bruno. SAVAY-GUERRAZ, Hugues. TRITENNE, Dominique. *Étude géo-patrimoniale du secteur des Jacobins*. 2017 - 2018

Illustrations

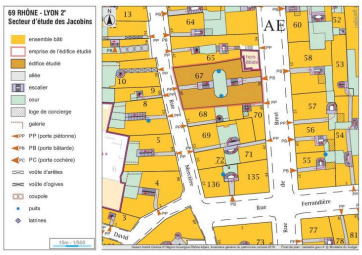

Plan-masse et plan de distribution, d'après cadastre.gouv.fr
Dess. André Céréza
IVR84_20196900621NUDA

Vue de situation : il s'agit du premier immeuble à partir de la gauche
Phot. Eric Dessert
IVR82_20066900581NUCA

Elévation sur la rue Mercière : les étages carrés
Phot. David Chevallier
IVR82_20046905166NUCA

Rue Mercière : le rez-de-chaussée
Phot. David Chevallier
IVR82_20046905167NUCA

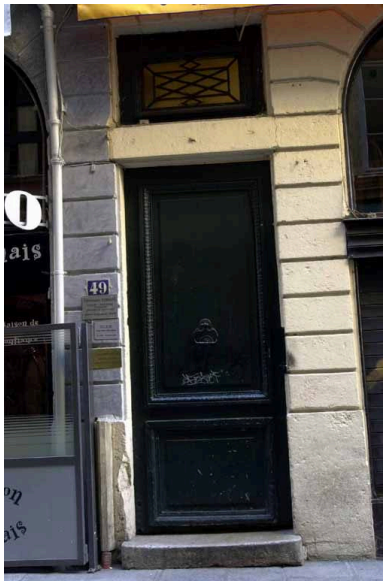

Rue Mercière : la porte
Phot. David Chevallier
IVR82_20046905168NUCA

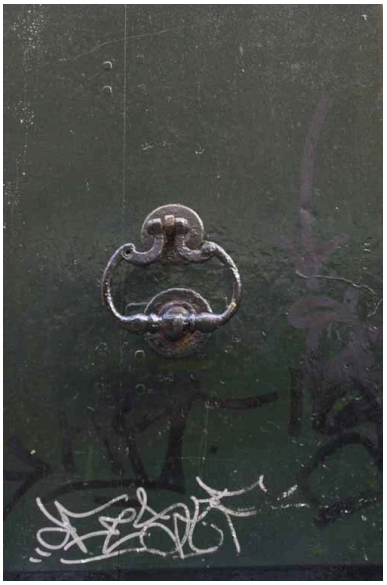

Rue Mercière, la porte : le heurtoir
Phot. David Chevallier
IVR82_20046905169NUCA

Rue Mercière : garde-corps du premier étage
Phot. Véronique Belle
IVR84_20206900222NUCA

Rue de Brest : vue générale
Phot. David Chevallier
IVR82_20046905216NUCA

Rue de Brest : le rez-de-chaussée
Phot. David Chevallier
IVR82_20046905217NUCA

Rue de Brest : le premier étage carré
Phot. David Chevallier
IVR82_20046905218NUCA

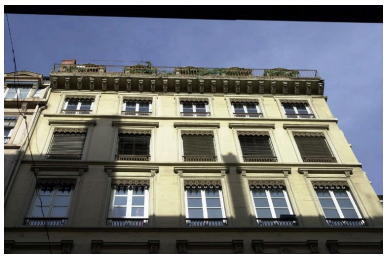

Rue de Brest : partie supérieure de l'élévation
Phot. David Chevallier
IVR82_20046905219NUCA

La cour en contre-plongée
Phot. David Chevallier
IVR82_20046905200NUCA

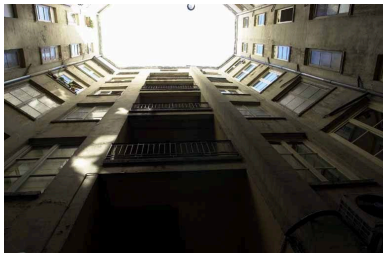

La cour : élévation est,
avec la travée d'escalier
Phot. David Chevallier
IVR82_20046905201NUCA

La cour : élévation
nord, le rez-de-chaussée
Phot. David Chevallier
IVR82_20046905202NUCA

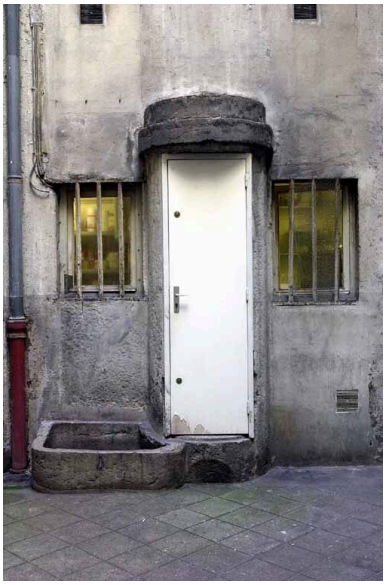

La cour : puits et bassin,
rez-de-chaussée, côté sud
Phot. David Chevallier
IVR82_20046905203NUCA

La cour : détail de la travée d'escalier
Phot. David Chevallier
IVR82_20046905204NUCA

La cour : détail d'un garde-
corps de la travée d'escalier
Phot. David Chevallier
IVR82_20046905205NUCA

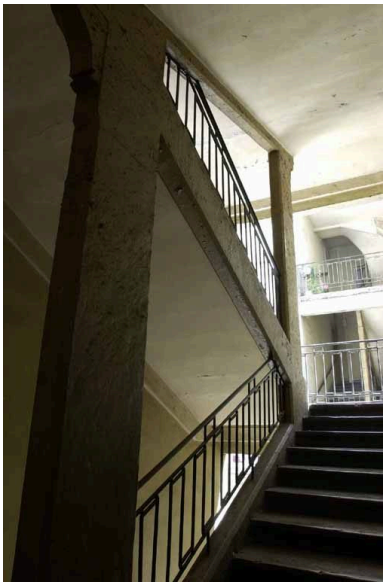

L'escalier
Phot. David Chevallier
IVR82_20046905206NUCA

Décrottoir datant du XIXe siècle fixé
sur tous les repos des deux escaliers
Phot. David Chevallier
IVR82_20046905253NUCA

Dossiers liés

Dossiers de synthèse :
Immeubles du secteur des Jacobins (IA69007823) Rhône-Alpes, Rhône, Lyon 2e,
Oeuvre(s) contenue(s) :

Auteur(s) du dossier : Véronique Belle
Copyright(s) : © Région Rhône-Alpes, Inventaire général du patrimoine culturel ; © Ville de Lyon

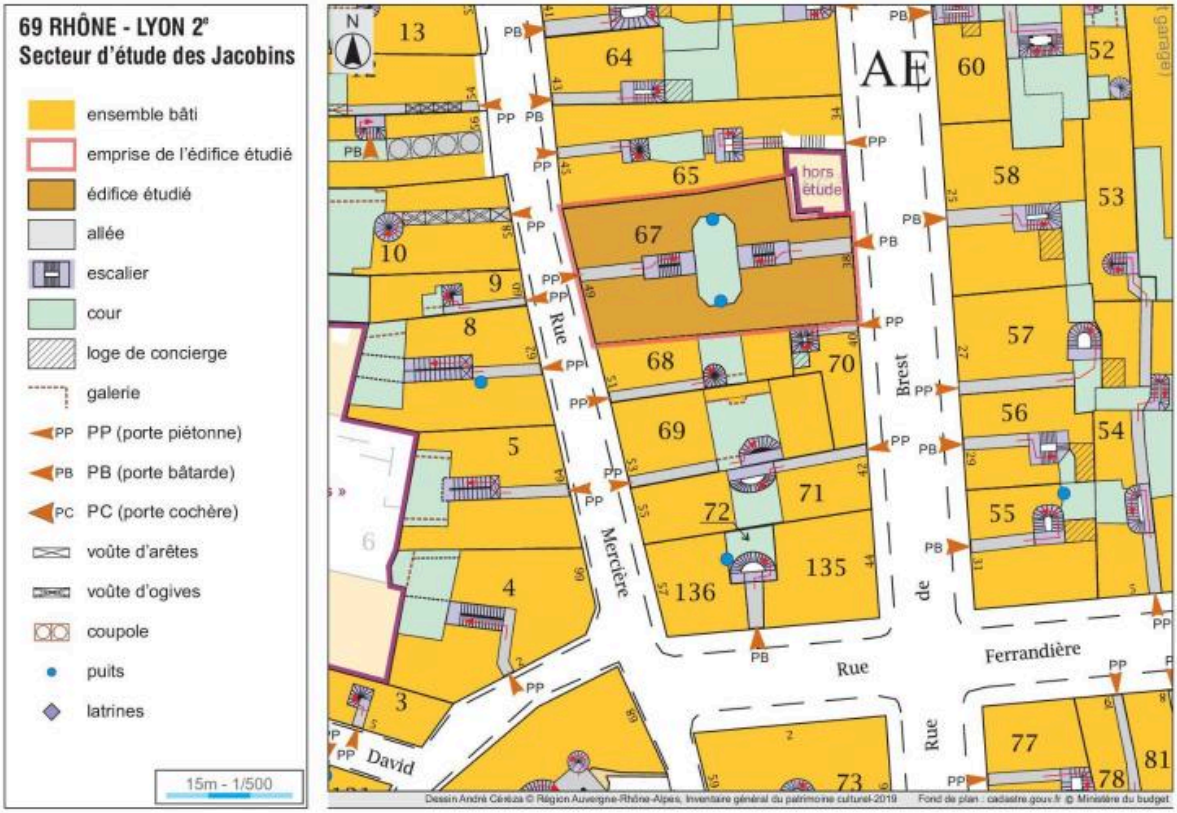

Plan-masse et plan de distribution, d'après cadastre.gouv.fr

IVR84_20196900621NUDA
Auteur de l'illustration : André Céréza
© Région Auvergne-Rhône-Alpes, Inventaire général du patrimoine culturel ; © Ville de Lyon
reproduction soumise à autorisation du titulaire des droits d'exploitation

Vue de situation : il s'agit du premier immeuble à partir de la gauche

IVR82_20066900581NUCA
Auteur de l'illustration : Eric Dessert
© Région Rhône-Alpes, Inventaire général du patrimoine culturel ; © Ville de Lyon
reproduction soumise à autorisation du titulaire des droits d'exploitation

Elévation sur la rue Mercière : les étages carrés

IVR82_20046905166NUCA
Auteur de l'illustration : David Chevallier
© Région Rhône-Alpes, Inventaire général du patrimoine culturel ; © Ville de Lyon
reproduction soumise à autorisation du titulaire des droits d'exploitation

Rue Mercière : le rez-de-chaussée

IVR82_20046905167NUCA
Auteur de l'illustration : David Chevallier
© Région Rhône-Alpes, Inventaire général du patrimoine culturel ; © Ville de Lyon
reproduction soumise à autorisation du titulaire des droits d'exploitation

Rue Mercière : la porte

IVR82_20046905168NUCA
Auteur de l'illustration : David Chevallier
© Région Rhône-Alpes, Inventaire général du patrimoine culturel ; © Ville de Lyon
reproduction soumise à autorisation du titulaire des droits d'exploitation

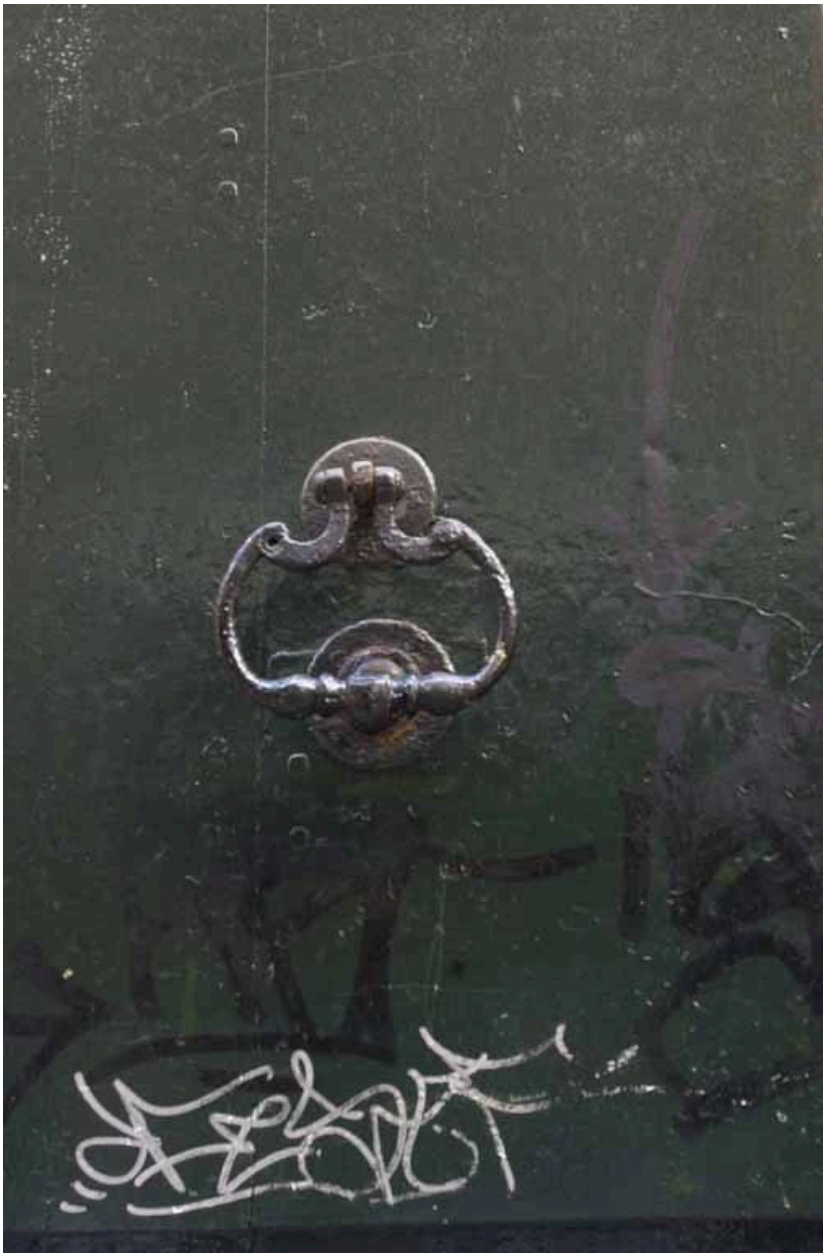

Rue Mercière, la porte : le heurtoir

IVR82_20046905169NUCA
Auteur de l'illustration : David Chevallier
© Région Rhône-Alpes, Inventaire général du patrimoine culturel ; © Ville de Lyon
reproduction soumise à autorisation du titulaire des droits d'exploitation

Rue Mercière : garde-corps du premier étage

IVR84_20206900222NUCA
Auteur de l'illustration : Véronique Belle
© Région Auvergne-Rhône-Alpes, Inventaire général du patrimoine culturel ; © Ville de Lyon
reproduction soumise à autorisation du titulaire des droits d'exploitation

Rue de Brest : vue générale

IVR82_20046905216NUCA
Auteur de l'illustration : David Chevallier
© Région Rhône-Alpes, Inventaire général du patrimoine culturel ; © Ville de Lyon
reproduction soumise à autorisation du titulaire des droits d'exploitation

Rue de Brest : le rez-de-chaussée

IVR82_20046905217NUCA
Auteur de l'illustration : David Chevallier
© Région Rhône-Alpes, Inventaire général du patrimoine culturel ; © Ville de Lyon
reproduction soumise à autorisation du titulaire des droits d'exploitation

Rue de Brest : le premier étage carré

IVR82_20046905218NUCA
Auteur de l'illustration : David Chevallier
© Région Rhône-Alpes, Inventaire général du patrimoine culturel ; © Ville de Lyon
reproduction soumise à autorisation du titulaire des droits d'exploitation

Rue de Brest : partie supérieure de l'élévation

IVR82_20046905219NUCA
Auteur de l'illustration : David Chevallier
© Région Rhône-Alpes, Inventaire général du patrimoine culturel ; © Ville de Lyon
reproduction soumise à autorisation du titulaire des droits d'exploitation

La cour en contre-plongée

IVR82_20046905200NUCA
Auteur de l'illustration : David Chevallier
© Région Rhône-Alpes, Inventaire général du patrimoine culturel ; © Ville de Lyon
reproduction soumise à autorisation du titulaire des droits d'exploitation

La cour : élévation est, avec la travée d'escalier

IVR82_20046905201NUCA
Auteur de l'illustration : David Chevallier
© Région Rhône-Alpes, Inventaire général du patrimoine culturel ; © Ville de Lyon
reproduction soumise à autorisation du titulaire des droits d'exploitation

La cour : élévation nord, le rez-de-chaussée

IVR82_20046905202NUCA
Auteur de l'illustration : David Chevallier
© Région Rhône-Alpes, Inventaire général du patrimoine culturel ; © Ville de Lyon
reproduction soumise à autorisation du titulaire des droits d'exploitation

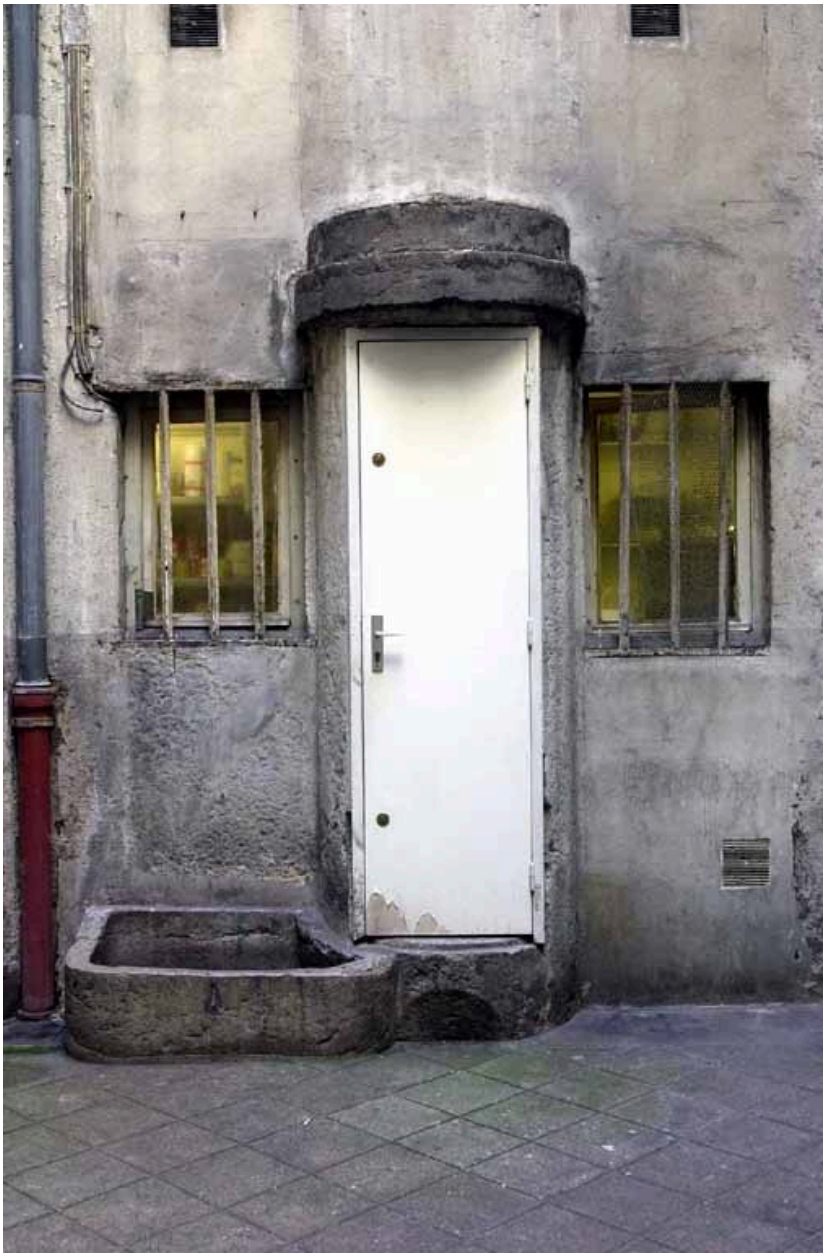

La cour : puits et bassin, rez-de-chaussée, côté sud

IVR82_20046905203NUCA
Auteur de l'illustration : David Chevallier
© Région Rhône-Alpes, Inventaire général du patrimoine culturel ; © Ville de Lyon
reproduction soumise à autorisation du titulaire des droits d'exploitation

La cour : détail de la travée d'escalier

IVR82_20046905204NUCA
Auteur de l'illustration : David Chevallier
© Région Rhône-Alpes, Inventaire général du patrimoine culturel ; © Ville de Lyon
reproduction soumise à autorisation du titulaire des droits d'exploitation

La cour : détail d'un garde-corps de la travée d'escalier

IVR82_20046905205NUCA
Auteur de l'illustration : David Chevallier
© Région Rhône-Alpes, Inventaire général du patrimoine culturel ; © Ville de Lyon
reproduction soumise à autorisation du titulaire des droits d'exploitation

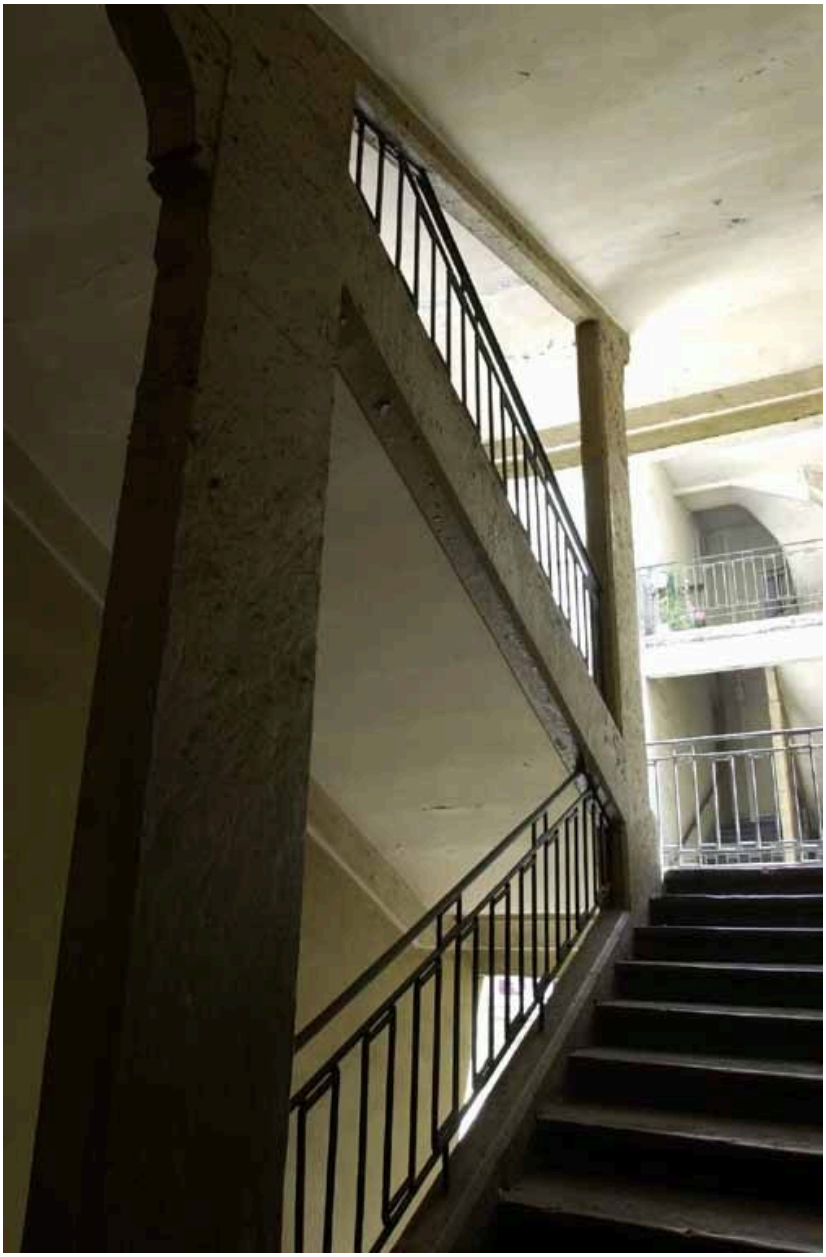

L'escalier

IVR82_20046905206NUCA
Auteur de l'illustration : David Chevallier
© Région Rhône-Alpes, Inventaire général du patrimoine culturel ; © Ville de Lyon
reproduction soumise à autorisation du titulaire des droits d'exploitation

Décrottoir datant du XIXe siècle fixé sur tous les repos des deux escaliers

IVR82_20046905253NUCA
Auteur de l'illustration : David Chevallier
© Région Rhône-Alpes, Inventaire général du patrimoine culturel ; © Ville de Lyon
reproduction soumise à autorisation du titulaire des droits d'exploitation