



Lyon 7e
Guillotière
6 rue de Marseille

Immeuble, atelier de serrurier

Références du dossier

Numéro de dossier : IA69007281
Date de l'enquête initiale : 2015
Date(s) de rédaction : 2015
Cadre de l'étude : inventaire topographique Inventaire de la Ville de Lyon
Degré d'étude : repéré

Désignation

Dénomination : immeuble
Parties constituantes non étudiées : cour, boutique, atelier

Compléments de localisation

Milieu d'implantation : en ville
Références cadastrales : 2014, AB, 25

Historique

Ensemble construit entre 1879 et 1885, d'après les comparaisons de plans. Le terrain était précédemment occupé par l'entreprise de bâtiment de Christian Nann, qui fait construire l'immeuble mitoyen en 1882. En 1877, il avait été autorisé à construire un hangar sur cour (abri pour voitures en charpente couvert de tuiles) et à déplacer le portail formé de deux forts piliers en pierre de taille, dont l'un est tombé par accident (AC Lyon, 315 WP 059/1). L'emplacement est ensuite occupé par l'atelier de serrurerie L. Martin et F. Masson vers 1900.

Période(s) principale(s) : 4e quart 19e siècle ()

Description

Éléments descriptifs

Matériau(x) du gros-oeuvre, mise en oeuvre et revêtement : pierre, moellon, enduit (?) ; brique
Matériau(x) de couverture : tuile mécanique, ardoise
Étage(s) ou vaisseau(x) : entresol, 4 étages carrés, étage de comble
Élévations extérieures : élévation à travées
Type(s) de couverture : toit à longs pans brisés
Escaliers : escalier dans-oeuvre : escalier tournant à retours avec jour, en maçonnerie

Typologies et état de conservation

Typologies : immeuble à un corps de bâtiment ; immeubles à élévation articulée, décor riche, équipements de confort ou de standing
État de conservation : bon état

Statut, intérêt et protection

Statut de la propriété : propriété privée

Données complémentaires

F-MDE- Collectif Immeubles Marseille-Saint-André

Position	sur rue
Mitoyenneté	Oui
Rupture d'alignement	Non
Nombre de façades sur rue	1
Nombre de corps de bâtiments	1 corps de bâtiment
Place de l'entrée	décentrée
Porte	cochère
Nombre de travées	6
Nombre de niveaux	6
Niveau de décor	décor élaboré
Limite de toiture	corniche pierre
Décrochement de façade	Non
Balcon	non
Balcon filant	Non
Loggia	Non
Balcon-loggia	Non
Visibilité des matériaux	non visible
Matériaux des encadrements	pierre
Matériaux des garde-corps	fonte
Lambrequins	fonte
Escalier 1 : situation	à l'arrière
Escaliers en pendant	Non
1re volée différenciée	non
Nombre de volées par étage	2
Tour d'escalier	Non
Matériaux de l'escalier	pierre
Pavement	ciment
Ascenseur	rajouté
Verrières	Non
Type de passage	passage cocher
Sas	Non
Fonctions commerciales	Boucherie Bachir ; Coiffure Sunna
Dépendances	Bâtiment sur cour, en brique

Immeuble faisant partie d'un ensemble	façade en rapport
Nature de l'ensemble	Façade en pendant au n°4 rue de Marseille, rythme inversé (miroir) et décor plus sobre (pas de balcons).
Agrandissement	Non
Surélévation	Non
Alignement	Non
Modification de façade	Non
Reconstruction de façade	Non
Nivellement	Non

Illustrations



Vue de situation au sein de l'îlot
Phot. Eric Dessert
IVR84_20166901416NUCA



Vue générale de l'élévation sur rue
Phot. Catherine Guégan
IVR82_20156901072NUCA



Vue de situation, élévation sur cour
Phot. Catherine Guégan
IVR82_20156901075NUCA



Elévation sur cour

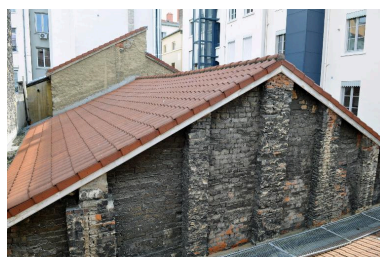

Vue partielle de l'atelier sur cour, mur pignon en briques
Phot. Catherine Guégan
IVR82_20156901076NUCA



Vue rapprochée de l'élévation sur rue : décor des premier et deuxième étages carrés
Phot. Catherine Guégan
IVR82_20156901073NUCA

Phot. Catherine Guégan
IVR82_20156901061NUCA



Vue rapprochée de l'élévation sur
rue, décor des troisième et quatrième
étages carrés, et de l'étage de comble

Phot. Catherine Guégan
IVR82_20156901074NUCA

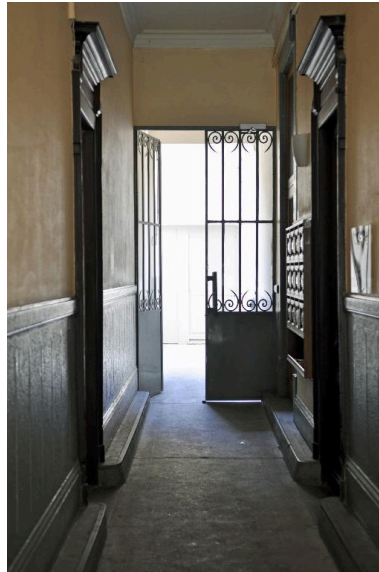

Vue intérieure : le passage cocher
et la porte donnant sur la cour

Phot. Catherine Guégan
IVR82_20156901077NUCA

Dossiers liés

Dossiers de synthèse :

Les immeubles du secteur "Saint-André" (Lyon 7) (IA69006880) Rhône-Alpes, Rhône, Lyon 7e, Guillotière

Oeuvre(s) contenue(s) :

Oeuvre(s) en rapport :

Cours Saint-André, puis rue de Marseille (IA69006822) Rhône-Alpes, Rhône, Lyon 7e, Guillotière

Auteur(s) du dossier : Magali Delavenne, Catherine Guégan

Copyright(s) : © Région Auvergne-Rhône-Alpes, Inventaire général du patrimoine culturel ; © Ville de Lyon



Vue de situation au sein de l'ilot

IVR84_20166901416NUCA

Auteur de l'illustration : Eric Dessert

© Région Auvergne-Rhône-Alpes, Inventaire général du patrimoine culturel ; © Ville de Lyon
reproduction soumise à autorisation du titulaire des droits d'exploitation



Vue générale de l'élévation sur rue

IVR82_20156901072NUCA

Auteur de l'illustration : Catherine Guégan

© Région Rhône-Alpes, Inventaire général du patrimoine culturel ; © Ville de Lyon
reproduction soumise à autorisation du titulaire des droits d'exploitation

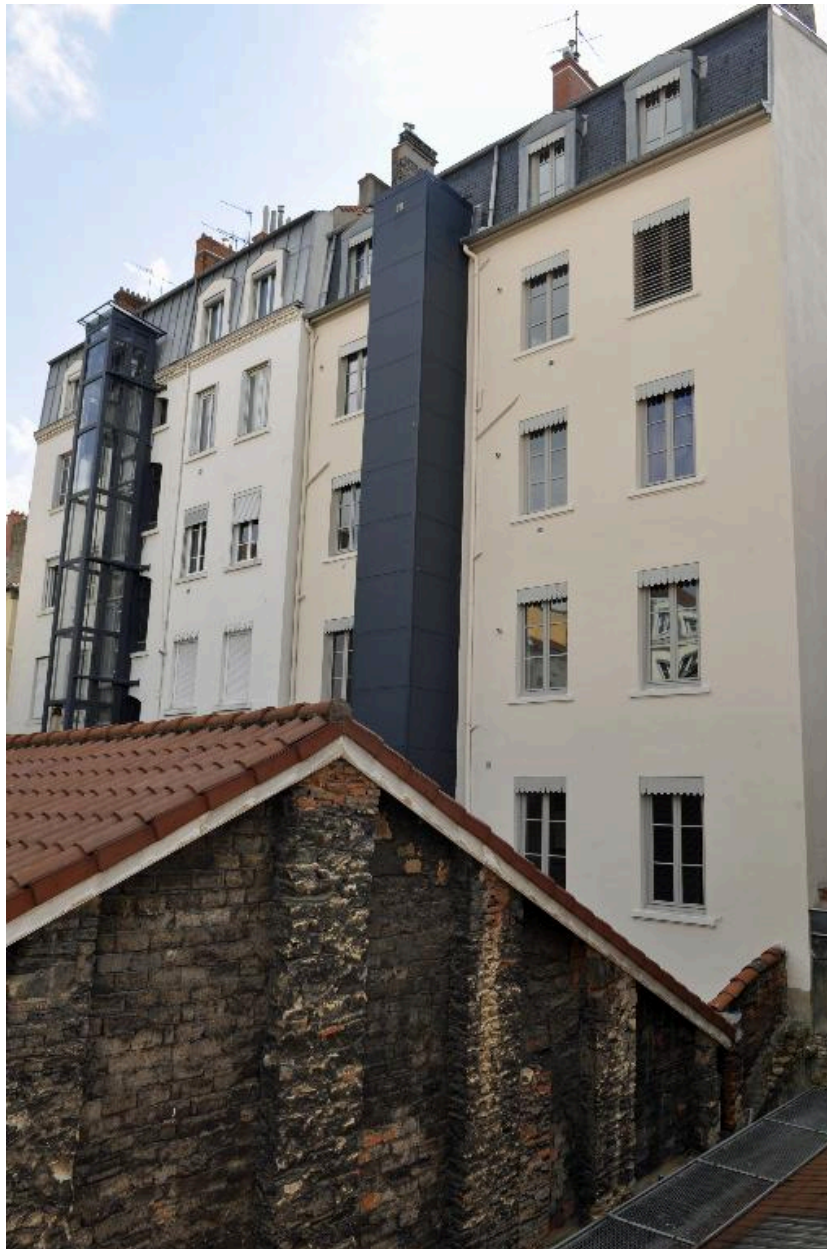

Vue de situation, élévation sur cour

IVR82_20156901075NUCA

Auteur de l'illustration : Catherine Guégan

© Région Rhône-Alpes, Inventaire général du patrimoine culturel ; © Ville de Lyon
reproduction soumise à autorisation du titulaire des droits d'exploitation



Elévation sur cour

IVR82_20156901061NUCA

Auteur de l'illustration : Catherine Guégan

© Région Rhône-Alpes, Inventaire général du patrimoine culturel ; © Ville de Lyon
reproduction soumise à autorisation du titulaire des droits d'exploitation



Vue partielle de l'atelier sur cour, mur pignon en briques

IVR82_20156901076NUCA

Auteur de l'illustration : Catherine Guégan

© Région Rhône-Alpes, Inventaire général du patrimoine culturel ; © Ville de Lyon
reproduction soumise à autorisation du titulaire des droits d'exploitation



Vue rapprochée de l'élévation sur rue : décor des premier et deuxième étages carrés

IVR82_20156901073NUCA

Auteur de l'illustration : Catherine Guégan

© Région Rhône-Alpes, Inventaire général du patrimoine culturel ; © Ville de Lyon
reproduction soumise à autorisation du titulaire des droits d'exploitation



Vue rapprochée de l'élévation sur rue, décor des troisième et quatrième étages carrés, et de l'étage de comble

IVR82_20156901074NUCA

Auteur de l'illustration : Catherine Guégan

© Région Rhône-Alpes, Inventaire général du patrimoine culturel ; © Ville de Lyon
reproduction soumise à autorisation du titulaire des droits d'exploitation

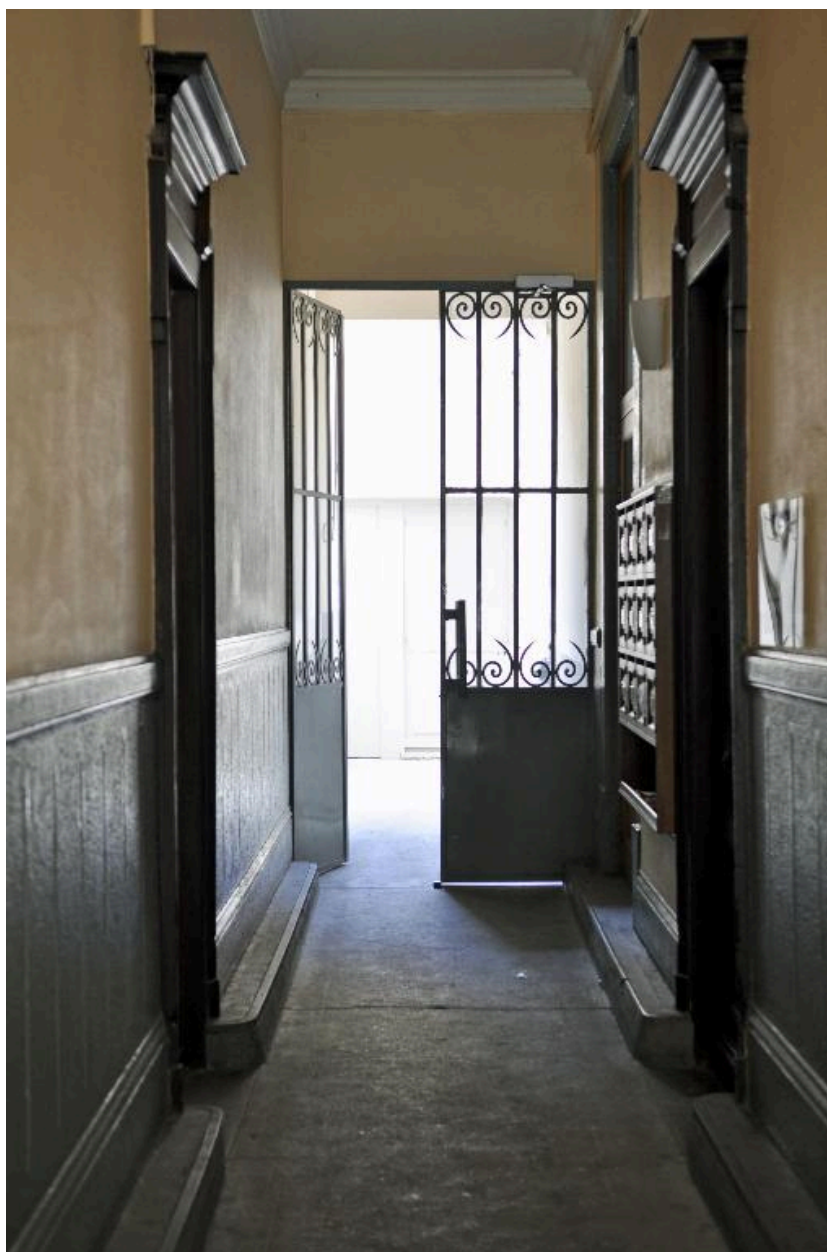

Vue intérieure : le passage cocher et la porte donnant sur la cour

IVR82_20156901077NUCA

Auteur de l'illustration : Catherine Guégan

© Région Rhône-Alpes, Inventaire général du patrimoine culturel ; © Ville de Lyon
reproduction soumise à autorisation du titulaire des droits d'exploitation