Rhône-Alpes, Haute-Savoie
Lathuile
Lathuile
route de la fruitière

Four à pain

Références du dossier

Numéro de dossier : IA74002145
Date de l'enquête initiale : 2014
Date(s) de rédaction : 2014
Cadre de l'étude : inventaire topographique Inventaire du Parc naturel régional du Massif des Bauges
Degré d'étude : monographié

Désignation

Dénomination : four à pain

Compléments de localisation

Milieu d'implantation : en village
Références cadastrales : 1905, B2, 421 ; 2008, B2, 393

Historique

Période(s) principale(s) : 19e siècle

Description

Ce four à pain se compose d´un fournil ouvert, construit en moellon de calcaire et couvert d´une voûte en berceau. Le four dont la voûte et l´encadrement de la bouche sont en molasse s´ouvre sur un appui en molasse faisant la longueur de l´édifice. Il est encadré de deux niches servant de rangements. Le bâtiment ne dispose pas de cheminée et la fumée s´échappe directement par l´ouverture en façade. Le toit à longs pans est couvert en tuiles mécaniques.

Eléments descriptifs

Matériau(x) du gros-oeuvre, mise en oeuvre et revêtement : calcaire, moellon ; molasse, pierre de taille
Matériau(x) de couverture : tuile mécanique
Type(s) de couverture : toit à longs pans

Typologies et état de conservation

État de conservation : inégal suivant les parties

Statut, intérêt et protection

Intérêt de l'œuvre : à signaler
Statut de la propriété : propriété d'une personne morale (Propriété des habitants de Chaparon)

Illustrations

Vue d'ensemble.
Phot. Jérôme Daviet
IVR82_20147400315NUCA

Vue de face.
Phot. Jérôme Daviet
IVR82_20147400316NUCA

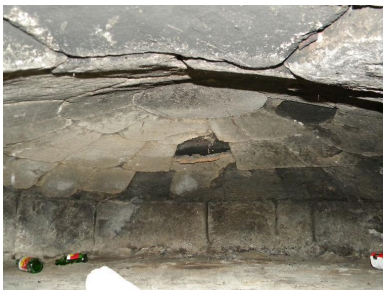

Détail de la voute.
Phot. Jérôme Daviet
IVR82_20147400317NUCA

Dossiers liés

Oeuvre(s) contenue(s) :
Oeuvre(s) en rapport :
Village de Lathuile (IA74002134) Lathuile

Auteur(s) du dossier : Jérôme Daviet
Copyright(s) : © Parc naturel régional du Massif des Bauges ; © Région Rhône-Alpes, Inventaire général du patrimoine culturel

Vue d'ensemble.

IVR82_20147400315NUCA
Auteur de l'illustration : Jérôme Daviet
Date de prise de vue : 2014
© Région Rhône-Alpes, Inventaire général du patrimoine culturel ; © Parc naturel régional du Massif des Bauges
reproduction soumise à autorisation du titulaire des droits d'exploitation

Vue de face.

IVR82_20147400316NUCA
Auteur de l'illustration : Jérôme Daviet
Date de prise de vue : 2014
© Région Rhône-Alpes, Inventaire général du patrimoine culturel ; © Parc naturel régional du Massif des Bauges
reproduction soumise à autorisation du titulaire des droits d'exploitation

Détail de la voute.

IVR82_20147400317NUCA
Auteur de l'illustration : Jérôme Daviet
Date de prise de vue : 2014
© Région Rhône-Alpes, Inventaire général du patrimoine culturel ; © Parc naturel régional du Massif des Bauges
reproduction soumise à autorisation du titulaire des droits d'exploitation