



Auvergne, Puy-de-Dôme
Randan
place Adélaïde d'Orléans

Ensemble de huit bouteilles portant la marque du château de Randan

Références du dossier

Numéro de dossier : IM63005900

Date de l'enquête initiale : 2002

Date(s) de rédaction : 2021

Cadre de l'étude : opération ponctuelle Inventaire du fonds mobilier du domaine royal de Randan

Degré d'étude : étudié

Désignation

Dénomination : bouteille

Compléments de localisation

Milieu d'implantation : en village

Historique

Ensemble de bouteilles et de demi-bouteilles dont 4 portent la marque du château de Randan et certaines le chiffre LPO pour Louis-Philippe-Albert d'Orléans (1838-1894) petit fils de Louis-Philippe 1er.

Période(s) principale(s) : 19e siècle

Description

8 bouteilles d'un lot de 516 bouteilles avec inscription Château de Randan.

Éléments descriptifs

Catégorie(s) technique(s) : verrerie

Matériaux : verre

Mesures : h : 30,5 cmd : 8,2 cm

Inscriptions & marques : inscription concernant le destinataire

Précisions et transcriptions :

inscription dans la masse dans un cartouche : CHATEAU DE RANDAN autour d'une fleur de lys héraldique.

Données complémentaires

F-MDT-Randan

Numéro d'inventaire	DR 2006-2 : quatre bouteilles 4 autres bouteilles : SN
---------------------	--

NCVENT

CR 2006-3

Illustrations



Vue générale
Phot. Lionel Sauzade
IVR84_20216300602NUC4A



Détail de l'inscription
Phot. Lionel Sauzade
IVR84_20216300603NUC4A



Vue générale d'une seconde bouteille
Phot. Maryse Durin-Tercelin
IVR84_20216301431NUC4A

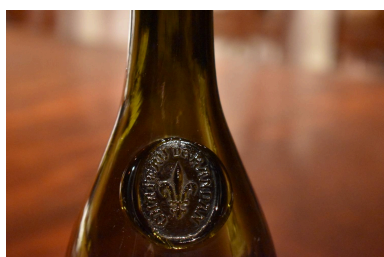

Vue de détail de la seconde bouteille
Phot. Maryse Durin-Tercelin
IVR84_20216301432NUC4A

Dossiers liés

Est partie constituante de : ensemble de bouteilles (1370) (IM63005618) Auvergne, Puy-de-Dôme, Randan, place Adélaïde d'Orléans

Oeuvre(s) partie(s) constituante(s) étudiée(s) : Bouteille de cave du château de Randan (IM63006105) Auvergne, Puy-de-Dôme, Randan, place Adélaïde d'Orléans

Auteur(s) du dossier : Valérie Groboillot, Maryse Durin-Tercelin

Copyright(s) : © Région Auvergne-Rhône-Alpes, Inventaire général du patrimoine culturel ; © Centre des monuments nationaux



Vue générale

IVR84_20216300602NUC4A

Auteur de l'illustration : Lionel Sauzade

© Région Auvergne-Rhône-Alpes, Inventaire général du patrimoine culturel
communication libre, reproduction soumise à autorisation



Détail de l'inscription

IVR84_20216300603NUC4A

Auteur de l'illustration : Lionel Sauzade

© Région Auvergne-Rhône-Alpes, Inventaire général du patrimoine culturel
communication libre, reproduction soumise à autorisation



Vue générale d'une seconde bouteille

IVR84_20216301431NUC4A

Auteur de l'illustration : Maryse Durin-Tercelin

© Région Auvergne-Rhône-Alpes, Inventaire général du patrimoine culturel
communication libre, reproduction soumise à autorisation



Vue de détail de la seconde bouteille

IVR84_20216301432NUC4A

Auteur de l'illustration : Maryse Durin-Tercelin

© Région Auvergne-Rhône-Alpes, Inventaire général du patrimoine culturel
communication libre, reproduction soumise à autorisation