Lyon 4e
Croix-Rousse
3 rue Justin Godart

Immeuble-atelier de la rue Justin godart

Références du dossier

Numéro de dossier : IA69001479
Date de l'enquête initiale : 2015
Date(s) de rédaction : 2015
Cadre de l'étude : enquête thématique régionale Patrimoine industriel
Degré d'étude : monographié

Désignation

Dénomination : immeuble à logements, atelier
Destinations successives : immeuble à logements
Parties constituantes non étudiées : cour

Compléments de localisation

Milieu d'implantation : en ville
Références cadastrales : 1999, BE, 10. Cadastre napoléonien 1827-1828

Historique

Les dossiers par rue de la voirie urbaine (3 WP 189) indiquent que Guillaume Borduge fait construire un immeuble sur le clos Rey à partir de 1821. Il est confiné à l'est par la maison Rey, à l'ouest par la rue du Chapeau Rouge sur 15m (actuellement rue de Belfort) et au sud par une rue projetée sur 22m (actuellement rue Justin Godart)
"Le Sieur Borduge observera une pente d'occident en orient de 115 millimètres par mètre ainsi qu'il a été arrêté dans le plan général de percement du dit clos. A Lyon le 20 novembre 1821"

Période(s) principale(s) : 1er quart 19e siècle
Dates : 1822 (daté par source)

Description

L'immeuble mitoyen se compose de 6 niveaux dont 1 entresol, 3 étages carrés et 1 étage de combles. il se développe sur une pente moyenne et présente 6 travées régulières. Les baies des trois étages carrés sont rectangulaires, à crossettes et reposent toutes sur un bandeau horizontal qui leur sert d'appui. Ces crossettes et bandeaux sont tous bleus tandis que le reste de la façade est couvert d'un enduit gris-beige. L'ensemble de l'immeuble semble être occupés par des logements.
L'entrée est latérale, à gauche, et se fait par une porte piétonne. L'immeuble partage l'allée et un escalier avec le n°1 rue Justin Godart. Le sol de l'allée est en carrelage et les murs sont couverts d'enduit. L'escalier est dans-oeuvre, parallèle à la façade de la rue Justin Godart et rampe-sur-rampe à deux volées droites. Il possède un mur noyau ajouré, sécurisé par un garde-corps en ferronnerie. A chaque repos intermédiaire, un second escalier, hors-oeuvre, dessert deux appartements. Il s'agit d'un escalier droit, à une seule volée, parallèle à la façade et qui est sécurisé par un garde-corps en ferronnerie. Un ascenseur a également été ajouté sur la cour en dehors de la cage d'escalier.

Eléments descriptifs

Matériau(x) du gros-oeuvre, mise en oeuvre et revêtement : calcaire, moellon, enduit
Matériau(x) de couverture : tuile mécanique
Étage(s) ou vaisseau(x) : entresol, 3 étages carrés, 1 étage de comble
Couvrements :

Type(s) de couverture : toit à longs pans
Escaliers :

Typologies et état de conservation

État de conservation : bon état

Statut, intérêt et protection

Protections : édifice non protégé
Statut de la propriété : propriété privée

Références documentaires

Documents d'archive

- **AD Rhône, 3 P 138/168, 1828, cadastre**
  AD Rhône, 3 P 138/168. États de sections des propriétés bâties et non bâties : section A dite de Serin, section B dite de la Croix-Rousse, section C dite de Saint Clair, 20 octobre 1828. L'aire d'étude appartient à la section C dite de Saint-Clair. Le document présente l'état du secteur et des quartiers en 1828. Les parcelles sont numérotées sur le plan et, le registre donne les noms des propriétaires des parcelles et la nature de celles-ci : terre, jardin, passage, hangar ou maison.
  AD Rhône : 3 P 138/168

- **Arch. Dép. Rhône, 3P 138/178 ; 182 ; 195 ; 1882-1974, mutations de propriétés**
  Matrices des propriétés bâties et non bâties par ordre alphabétique des rues ; **3P 138/178** : "1882-1910 : cases 1001-2000 rue Gigodot à rue Richan" ; **3P 138/182** : "1910-1944 : cases 1029-2032 rue Dumont d'Urville à rue Sainte-Marie" ; **3P 138/19**5 : "1943-1974 : cours d'Herbouville (n°1-38) à rue Lebrun (n°1-11) ; Mutations de propriétés de 1882 à 1974. Les matrices des propriétés bâties présentent les changements de propriétaires entre 1882 et 1974 par ordre alphabétique des rues
  AD Rhône : 3P 138/178 ; 182 ; 195

- **Arch. Mun. Lyon, 3 WP 189, voirie urbaine, 1815-1852**
  Arch. Mun. Lyon, 3 WP 189, voirie urbaine : Dossier par rue 1815-1852 : rue du chapeau rouge
  AC Lyon : 3 WP 189

Illustrations

Vue d'ensemble façade sud

Façade arrière et escalier
Phot. Noémie Caillat
IVR82_20156900210NUCA

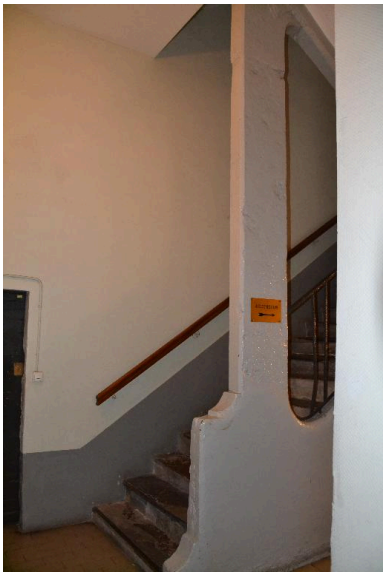

Départ escalier
Phot. Noémie Caillat
IVR82_20156900084NUCA

Phot. Noémie Caillat
IVR82_20156900086NUCA

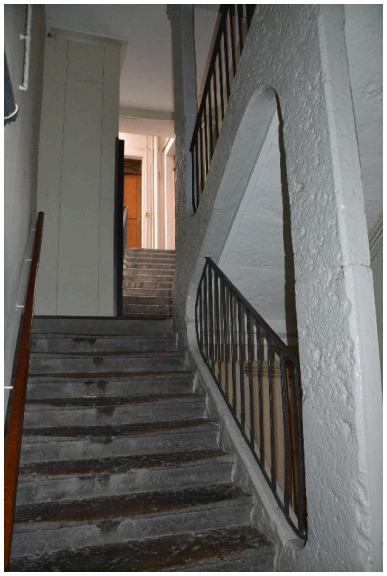

Escalier
Phot. Noémie Caillat
IVR82_20156900082NUCA

Dossiers liés

Oeuvre(s) contenue(s) :
Oeuvre(s) en rapport :
Secteur d'étude du 4ème arrondissement de Lyon. Études urbaines du 4e arrondissement : les immeubles-ateliers vecteur du développement urbain du Plateau de la Croix-Rousse. (IA69001355) Rhône-Alpes, Rhône, Lyon 4e, Croix-Rousse, rue Dumenge, rue Pailleron, rue Belfort, rue du Mail

Auteur(s) du dossier : Nadine Halitim-Dubois, Noémie Caillat
Copyright(s) : © Région Rhône-Alpes, Inventaire général du patrimoine culturel ; © Ville de Lyon

Vue d'ensemble façade sud

IVR82_20156900086NUCA
Auteur de l'illustration : Noémie Caillat
© Région Rhône-Alpes, Inventaire général du patrimoine culturel ; © Ville de Lyon
reproduction soumise à autorisation du titulaire des droits d'exploitation

Façade arrière et escalier

IVR82_20156900210NUCA
Auteur de l'illustration : Noémie Caillat
© Région Rhône-Alpes, Inventaire général du patrimoine culturel ; © Ville de Lyon
reproduction soumise à autorisation du titulaire des droits d'exploitation

Départ escalier

IVR82_20156900084NUCA
Auteur de l'illustration : Noémie Caillat
© Région Rhône-Alpes, Inventaire général du patrimoine culturel ; © Ville de Lyon
reproduction soumise à autorisation du titulaire des droits d'exploitation

Escalier

IVR82_20156900082NUCA
Auteur de l'illustration : Noémie Caillat
© Région Rhône-Alpes, Inventaire général du patrimoine culturel ; © Ville de Lyon
reproduction soumise à autorisation du titulaire des droits d'exploitation