Lyon 6e
76 rue Garibaldi , rue de Sèze

Immeuble

Références du dossier

Numéro de dossier : IA69006049
Date de l'enquête initiale : 2004
Date(s) de rédaction : 2004
Cadre de l'étude : inventaire topographique Inventaire de la Ville de Lyon
Degré d'étude : repéré

Désignation

Dénomination : immeuble
Parties constituantes non étudiées : jardin, conciergerie, boutique

Compléments de localisation

Milieu d'implantation : en ville
Références cadastrales : 1999, AO, 124

Historique

Immeuble construit en 1931 pour Messieurs Perret et Revenant. La demande du permis de construire est accordée le 23 janvier 1931.

Période(s) principale(s) : 2e quart 20e siècle
Dates : 1931 (daté par source)
Auteur(s) de l'oeuvre : Crozat (architecte, attribution par source)

Description

Immeuble sur rue avec jardin à l'arrière.La façade est en rapport avec celle située au 74, rue Garibaldi. Elle est rythmée horizontalement par des bandeaux qui séparent visuellement les étages. Les balcons en maçonnerie adoptent une forme arrondie, comme le bow-window d'angle, traité en pan coupé au rez-de-chaussée et au sixième étage. Les fenêtres sont encadrées par un décor maçonné de cannelures. A l'arrière se trouve un jardin commun à plusieurs immeubles. L'entrée est centrée sur la rue Garibaldi. A l'intérieur, la loge de concierge se trouve près du vestibule. L'ascenseur ne se trouve pas dans la cage d'escalier, mais à proximité. Il est d'origine. L'escalier, à jour ovale, est situé à l'arrière de l'immeuble et distribue trois appartements par palier.

Eléments descriptifs

Étage(s) ou vaisseau(x) : 6 étages carrés
Élévations extérieures : élévation à travées
Escaliers : escalier dans-oeuvre : escalier tournant à retours avec jour

Typologies et état de conservation

Typologies : immeuble à un corps de bâtiment
État de conservation : bon état

Décor

Techniques : ferronnerie, maçonnerie, menuiserie

Précision sur les représentations :
porte d'entrée ornée de ferronnerie, au décor simple; balcons en ciment de forme arrondie ; huisseries des portes palières

Statut, intérêt et protection

Statut de la propriété : propriété privée

Références documentaires

Documents d'archive

- **Arch. mun. Lyon. 339 WP 038 Registre de permis de construire du 13 novembre 1930 au 4 septembre** Arch. mun. Lyon. 339 WP 038 **Registre de permis de construire du 13 novembre 1930 au 4 septembre 1933**. Acte du 23 janvier 1931.

Illustrations

Porte d'entrée 76, rue Garibaldi
Phot. Maryannick Chalabi
IVR82_20046903278NUCA

Elévation postérieure sur cour
Phot. Maryannick Chalabi
IVR82_20046903279NUCA

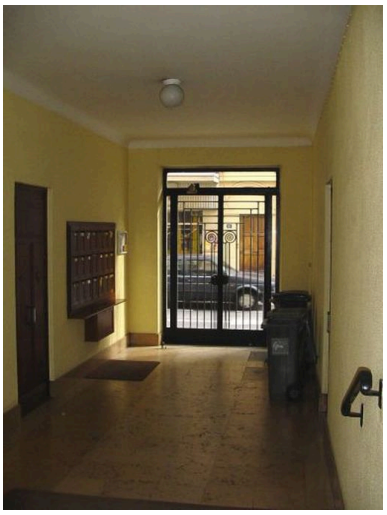

Vue intérieure de la porte d'entrée
Phot. Maryannick Chalabi
IVR82_20046903280NUCA

Boîtes aux lettres
Phot. Maryannick Chalabi
IVR82_20046903281NUCA

Loge de concierge
Phot. Anaïs Beccaria
IVR82_20046903287NUCA

Départ de l'escalier

Phot. Maryannick Chalabi
IVR82_20046903283NUCA

Porte d'ascenseur
Phot. Maryannick Chalabi
IVR82_20046903284NUCA

Cage d'escalier
Phot. Anaïs Beccaria
IVR82_20046903285NUCA

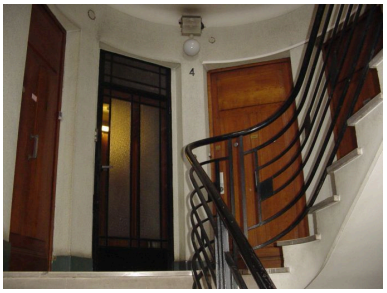

Portes palières et ascenseur
Phot. Anaïs Beccaria
IVR82_20046903286NUCA

Dossiers liés

Dossiers de synthèse :
Immeubles des Années Trente de la rive gauche (IA69006092) Lyon
Oeuvre(s) contenue(s) :
Oeuvre(s) en rapport :
Ensemble de deux immeubles (IA69006048) Rhône-Alpes, Rhône, Lyon 6e, 76-74 rue Garibaldi , rue de Sèze

Auteur(s) du dossier : Anaïs Beccaria, Maryannick Chalabi
Copyright(s) : © Région Rhône-Alpes, Inventaire général du patrimoine culturel ; © Ville de Lyon

Porte d'entrée 76, rue Garibaldi

IVR82_20046903278NUCA
Auteur de l'illustration : Maryannick Chalabi
© Région Rhône-Alpes, Inventaire général du patrimoine culturel ; © Ville de Lyon
reproduction soumise à autorisation du titulaire des droits d'exploitation

Elévation postérieure sur cour

IVR82_20046903279NUCA
Auteur de l'illustration : Maryannick Chalabi
© Région Rhône-Alpes, Inventaire général du patrimoine culturel ; © Ville de Lyon
reproduction soumise à autorisation du titulaire des droits d'exploitation

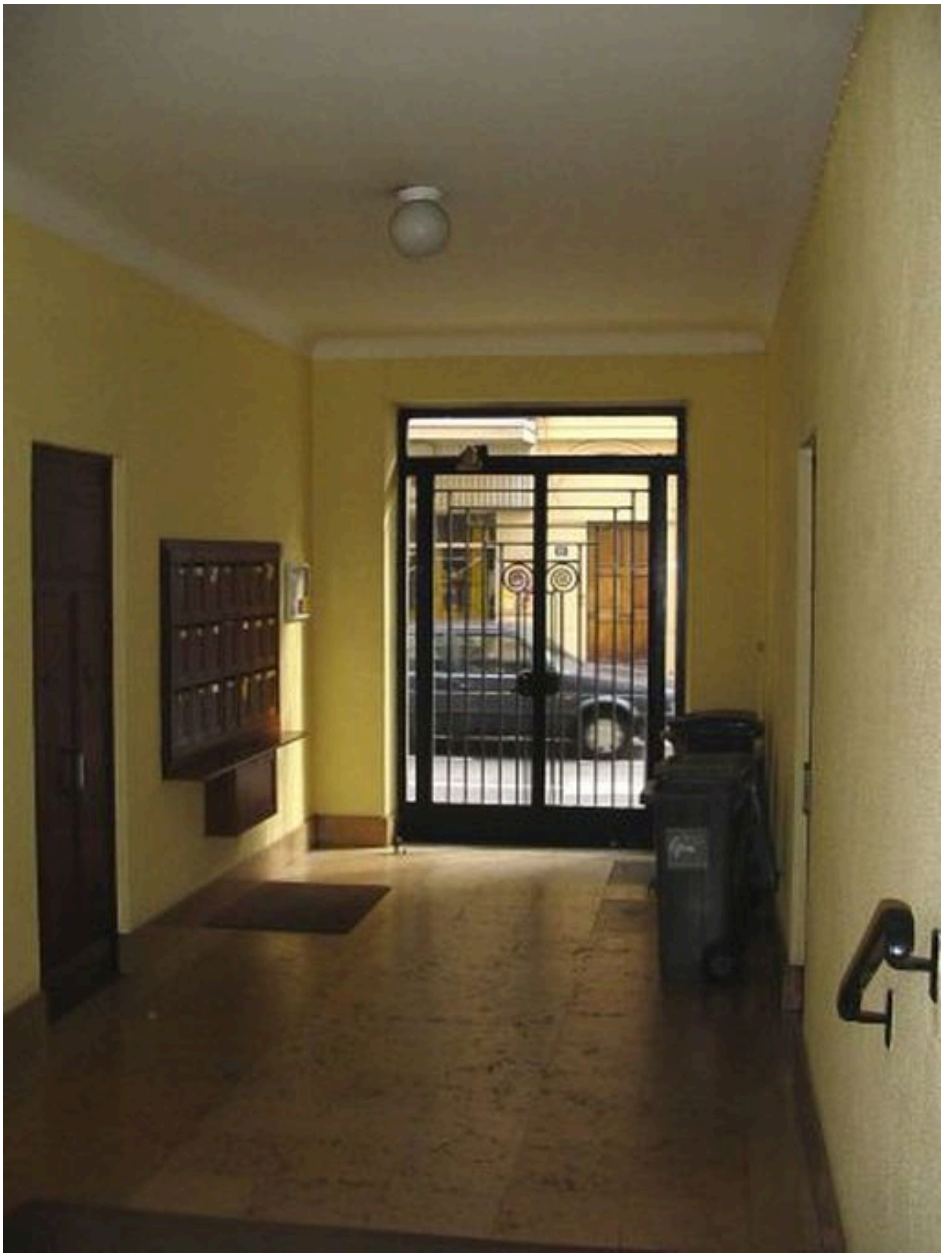

Vue intérieure de la porte d'entrée

IVR82_20046903280NUCA
Auteur de l'illustration : Maryannick Chalabi
© Région Rhône-Alpes, Inventaire général du patrimoine culturel ; © Ville de Lyon
reproduction soumise à autorisation du titulaire des droits d'exploitation

Boîtes aux lettres

IVR82_20046903281NUCA
Auteur de l'illustration : Maryannick Chalabi
© Région Rhône-Alpes, Inventaire général du patrimoine culturel ; © Ville de Lyon
reproduction soumise à autorisation du titulaire des droits d'exploitation

Loge de concierge

IVR82_20046903287NUCA
Auteur de l'illustration : Anaïs Beccaria
© Région Rhône-Alpes, Inventaire général du patrimoine culturel ; © Ville de Lyon
reproduction soumise à autorisation du titulaire des droits d'exploitation

Départ de l'escalier

IVR82_20046903283NUCA
Auteur de l'illustration : Maryannick Chalabi
© Région Rhône-Alpes, Inventaire général du patrimoine culturel ; © Ville de Lyon
reproduction soumise à autorisation du titulaire des droits d'exploitation

Porte d'ascenseur

IVR82_20046903284NUCA
Auteur de l'illustration : Maryannick Chalabi
© Région Rhône-Alpes, Inventaire général du patrimoine culturel ; © Ville de Lyon
reproduction soumise à autorisation du titulaire des droits d'exploitation

Cage d'escalier

IVR82_20046903285NUCA
Auteur de l'illustration : Anaïs Beccaria
© Région Rhône-Alpes, Inventaire général du patrimoine culturel ; © Ville de Lyon
reproduction soumise à autorisation du titulaire des droits d'exploitation

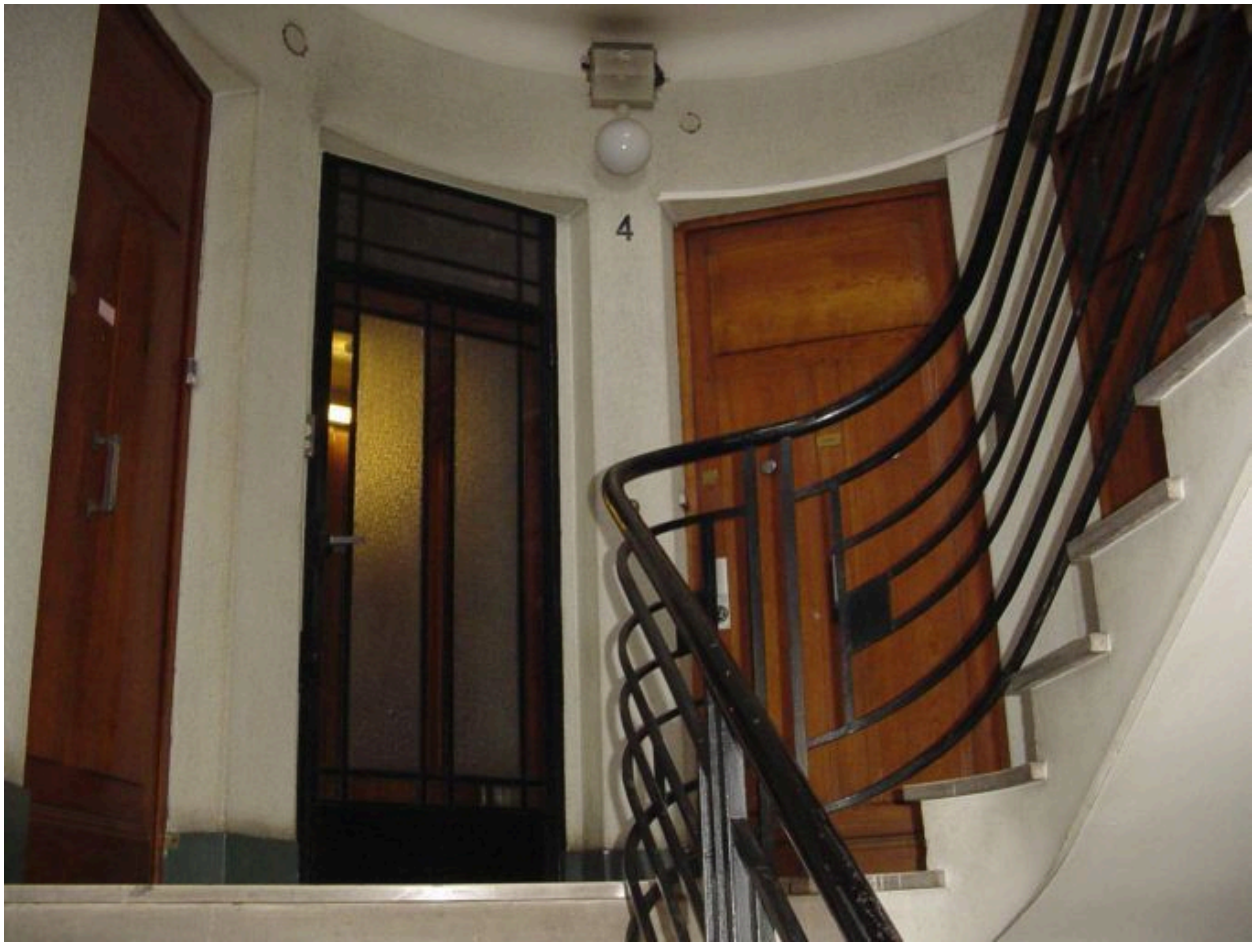

Portes palières et ascenseur

IVR82_20046903286NUCA
Auteur de l'illustration : Anaïs Beccaria
© Région Rhône-Alpes, Inventaire général du patrimoine culturel ; © Ville de Lyon
reproduction soumise à autorisation du titulaire des droits d'exploitation