Rhône-Alpes, Savoie
Aix-les-Bains
Ville basse
430 rue de Genève , 2 bis rue de la République

Immeuble, puis hôtel de voyageurs et restaurant, Le Bec fin

Références du dossier

Numéro de dossier : IA73001901
Date de l'enquête initiale : 2010
Date(s) de rédaction : 2010
Cadre de l'étude : inventaire topographique Inventaire de la Ville d'Aix-les-Bains
Degré d'étude : repéré

Désignation

Dénomination : immeuble, hôtel de voyageurs, restaurant
Appellation : Le Bec fin
Parties constituantes non étudiées : garage

Compléments de localisation

Milieu d'implantation : en ville
Références cadastrales : 1879. D 784 p., 785 ; 2006, CD, 471

Historique

Une maison est construite à cet emplacement dans la première moitié du XIXe siècle. Elle est agrandie à plusieurs reprises et passe de 4 ouvertures à l'origine à 24 en 1888. A cette date, l'immeuble abrite deux magasins dont un café-restaurant. En 1886, le hangar en planche situé dans la cour postérieure est reconstruit en pierre pour l'aménagement de logements. En 1902, le nouveau propriétaire, Georges Ley, obtient l'autorisation d'exhausser d'un étage l'immeuble sur rue, de restaurer les magasins et les devantures et d'ajouter 4 balcons en façade. En 1927, son successeur, négociant, fait construire un immeuble à usage d'habitation à l'emplacement de l'ancien hangar, à l'arrière et, en 1935, il crée une cuisine dans la cour pour le restaurant du rez-de-chaussée. L'ensemble est déjà, sans doute, tranformé en hôtel. Ce dernier est agrandi en 1991, par la construction d'une aile en retour d'équerre sur la cour, due à Jacques Tessier, agréé en architecture.

Période(s) principale(s) : 1ère moitié 19e siècle, 1er quart 20e siècle, 2e quart 20e siècle, 4e quart 20e siècle
Dates : 1902 (daté par source), 1927, 1991
Auteur(s) de l'oeuvre : Jacques Tessier (architecte, attribution par source)

Description

Cet hôtel se compose de trois corps de bâtiments principaux disposés selon un plan en U autour d'une cour fermée, au nord, par un muret surmonté d'une grille. Deux corps de passage avec escalier, situés aux extrémités, relient les ailes aux corps central. Un petit corps en rez-de-chaussée, destiné à l'accueil de l'hôtel, s'adosse à l'élévation postérieure de l'aile droite. Il est construit en béton, comme l'aile gauche, tandis que les deux autres corps de bâtiment sont en moellons enduits avec encadrements en mollasse. L'aile droite, couverte d'un toit à deux pans, comporte deux étages. Sa façade principale sur la rue de Genève, à l'ouest, présente un balcon filant au deuxième étage.

Eléments descriptifs

Matériau(x) du gros-oeuvre, mise en oeuvre et revêtement : pierre ; enduit ; moellon
Matériau(x) de couverture : tuile mécanique
Plan : plan régulier en U

Étage(s) ou vaisseau(x) : sous-sol, rez-de-chaussée, 2 étages carrés, étage de comble
Élévations extérieures : élévation à travées
Type(s) de couverture : toit à longs pans ; appentis ; croupe
Escaliers : escalier demi-hors-oeuvre : escalier tournant à retours sans jour, en maçonnerie ; escalier hors-oeuvre : escalier tournant à retours sans jour, en charpente
Autres organes de circulations : ascenseur

Décor

Techniques : ferronnerie
Représentations : enroulement

Statut, intérêt et protection

Statut de la propriété : propriété privée

Références documentaires

Documents d'archive

- **AC Aix-les-Bains. 1 O 163, n° 42. Autorisation de voirie accordée aux frères Rivollier pour placer**
  AC Aix-les-Bains. 1 O 163, n° 42. **Autorisation de voirie accordée aux frères Rivollier pour placer un tuyau de descente au toit de sa maison et pour placer une nouvelle devanture de magasin**, 18 juillet 1876

- **AC Aix-les-Bains. 1 O 176, n° 27. Autorisation de voirie accordée à M.M. Rivollier frères pour**
  AC Aix-les-Bains. 1 O 176, n° 27. **Autorisation de voirie accordée à M.M. Rivollier frères pour construire un hangar aux levant de leur maison**, 27 février 1882

- **AC Aix-les-Bains. 1 O 176, n° 171. Autorisation de voirie accordée à Bogey pour placer comme**
  AC Aix-les-Bains. 1 O 176, n° 171. **Autorisation de voirie accordée à Bogey pour placer comme enseigne un chapeau en tôle sur console en fer**, 3 novembre 1882

- **AC Aix-les-Bains. 1 O 180, n° 129. Autorisation de voirie accordée à Bogey pour placer devant son**
  AC Aix-les-Bains. 1 O 180, n° 129. **Autorisation de voirie accordée à Bogey pour placer devant son magasin une enseigne sur console en fer portant un chapeau en tôle**, 17 mai 1884

- **AC Aix-les-Bains. 1 O 183, n° 23. Autorisation de voirie accordée à Pételaz Ferdinand pour placer**
  AC Aix-les-Bains. 1 O 183, n° 23. **Autorisation de voirie accordée à Pételaz Ferdinand pour placer sur la devanture de la maison qu'il a louée des frères Rivollier, l'enseigne suivante : Café-restaurant, à la portion, à toute heure, et de faire une prise de gaz**, 12 février 1886

- **AC Aix-les-Bains. 1 O 183, n° 48. Autorisation de voirie accordée à M. Rivollier Pierre pour**
  AC Aix-les-Bains. 1 O 183, n° 48. **Autorisation de voirie accordée à M. Rivollier Pierre pour convertir au levant de sa maison et dans son jardin, son hangar en maisonnette construite en pierre et pour relever la bordure du trottoir**, 23 mars 1886

- **AC Aix-les-Bains. 1 O 201, n° 165. Autorisation de voirie accordée à G. Ley pour, 1° exhaussement**
  AC Aix-les-Bains. 1 O 201, n° 165. **Autorisation de voirie accordée à G. Ley pour, 1° exhaussement d'un étage ; 2° réfection des magasins et des devantures ; 3° établissement de 4 balcons ; 4° ravalement de la façade ; 5° pose de tuyaux dans le sous-sol de la voie publique pour branchements d'égout, d'eau et de gaz**, 20 décembre 1902

- **AC Aix-les-Bains. 1 O 232, n° 155. Autorisation de voirie accordée à M. Chiariglione, négociant,**
  AC Aix-les-Bains. 1 O 232, n° 155. **Autorisation de voirie accordée à M. Chiariglione, négociant, rue de Genève, pour construire un immeuble à usage d'habitation**, 27 décembre 1927

- **AC Aix-les-Bains. 1 O 252, n° 1226. Autorisation de voirie accordée à M. Chiariglione pour**
  AC Aix-les-Bains. 1 O 252, n° 1226. **Autorisation de voirie accordée à M. Chiariglione pour construire une annexe à sa maison située n° 88, rue de Genève**, 17 avril 1935

- **AC Aix-les-Bains. 4 T 26, n° 91 C 1080. Permis de construire accordé à Gilbert Patrick pour**
  AC Aix-les-Bains. 4 T 26, n° 91 C 1080. **Permis de construire accordé à Gilbert Patrick pour l'extension d'un hôtel**, 5 décembre 1991

Documents figurés

- **Immeuble de Monsieur Chariglione. Façade principale, côté rue de la République / [P. Triquet,**
  Immeuble de Monsieur Chariglione. Façade principale, côté rue de la République / [P. Triquet, entrepreneur]. Aix-les-Bains, 11 novembre 1927. Ech. 1 : 50. 1 tirage de plan bleu ; 40,5 x 50,5 cm. (AC Aix-les-Bains. 1 O 232, n° 155)

- **Immeuble de Monsieur Chariglione, rue de la République. Plancher couvrant le 2ème étage.**
  Immeuble de Monsieur Chariglione, rue de la République. Plancher couvrant le 2ème étage. Distribution des jacobines. Plancher couvrant le rez-terre, le 1er étage. Distribution des étages 1er et 2ème / [P. Triquet, entrepreneur]. Aix-les-Bains, 11 novembre 1927. Ech. 1 : 50. 1 tirage de plan bleu ; 68 x 51,5 cm. (AC Aix-les-Bains. 1 O 232, n° 155)

- **Immeuble Monsieur Chariglione, rue de la République. Détails jacobine / [P. Triquet, entrepreneur].**
  Immeuble Monsieur Chariglione, rue de la République. Détails jacobine / [P. Triquet, entrepreneur]. Aix-les-Bains, 11 novembre 1927. Ech. 1 : 50 et 1 : 10. 1 tirage de plan bleu ; 57,5 x 54 cm. (AC Aix-les-Bains. 1 O 232, n° 155)

- **Propriété Chiariglione, rue de Genève. Projet d'agrandissement / P. Ramus, architecte.**
  Propriété Chiariglione, rue de Genève. Projet d'agrandissement / P. Ramus, architecte. Aix-les-Bains, 5 mars 1935. Ech. 1 : 50. 1 tirage de plan ; 44,5 x 46,5 cm. (AC Aix-les-Bains. 1 O 252, n° 1226)

- **Hôtel Le Bec Fin. 4, rue de la République. Plan de masse. Coupe A-B / Jacques Tessier, agréé en**
  Hôtel Le Bec Fin. 4, rue de la République. Plan de masse. Coupe A-B / Jacques Tessier, agréé en architecture. Aix-les-Bains, 22 octobre 1991. Ech. 1 : 200 et 1 : 100. 1 tirage de plan ; 29,7 x 42 cm. (AC Aix-les-Bains. 4 T 26, n° 91 C 1080)

- **Hôtel "Le Bec Fin". Rue de la République. Plans : rez-de-chaussée, étage 1, étages 2 et 3 / Jacques**
  Hôtel "Le Bec Fin". Rue de la République. Plans : rez-de-chaussée, étage 1, étages 2 et 3 / Jacques Tessier, agréé en architecture. Aix-les-Bains, 22 octobre 1991. Ech. 1 : 100. 1 tirage de plan ; 29,7 x 42 cm. (AC Aix-les-Bains. 4 T 26, n° 91 C 1080)

- **Hôtel "Le Bec Fin". 4, rue de la République. Façade EST et coupe C-D / Jacques Tessier, agréé en**
  Hôtel "Le Bec Fin". 4, rue de la République. Façade EST et coupe C-D / Jacques Tessier, agréé en architecture. Aix-les-Bains, 22 octobre 1991. Ech. 1 : 100. 1 tirage de plan ; 29,7 x 42 cm. (AC Aix-les-Bains. 4 T 26, n° 91 C 1080)

- **Hôtel "Le Bec Fin". 4, rue de la République. Façades / Jacques Tessier, agréé en architecture.**
  Hôtel "Le Bec Fin". 4, rue de la République. Façades / Jacques Tessier, agréé en architecture. Aix-les-Bains, 22 octobre 1991. Ech. 1 : 100. 1 tirage de plan ; 29,7 x 42 cm. (AC Aix-les-Bains. 4 T 26, n° 91 C 1080)

Annexe 1

ANNEXE 1
Liste des propriétaires

1861 : Roux Pierre, fils de Jean-Marie
1868 : Roux Laurent, fils de Pierre, cordonnier à la Promenade
1870 : Rivollier Pierre et Joseph, fils d'Aimé, menuisier à la Promenade
1901 : Ley Georges, mécanicien
1922 : Chiariglione Félix, négociant
1939 : Curtillet Marcel, négociant
1954 : Mathieu Henri, restaurateur
1957 : Curtillet Marcel et Mlle Curtillet Denise
2006 : Copropriétaires

Données complémentaires

F-EBE-Collectifs-Aix-les-Bains

Formulaire de données complémentaires architecture des dossiers collectifs de l'aire d'étude de la ville d'Aix-les-Bains (Immeuble ; Maison ; Hôtel de voyageurs)

Position	sur cour
Mitoyen	oui
Alignement	1
Nombre de façades sur rue	2
Nombre de corps de bâtiments	3
Type de clôture	muret surmonté d'une grille
Villégiature	1
Situation de la porte d'entrée	décentrée
Nombre d'étages	2
Entresol	0
Nombre de travées	6
Balcon	1
Balcon filant	1
Loggia	0
Balcon-loggia	0
Décrochement de façade	1
Matériaux du gros-oeuvre	calcaire
Matériaux des encadrements	molasse
Matériaux des garde-corps	fer forgé
Forme du toit	toit à 2 versants
Liaison mur-toit	avant-toit fermé
Cour	cour
Puits de lumière	0
Sas	0
Garage	1
Décor de façade	minimum

Traitement des angles d'îlots	aucun
Nombre d'escaliers	2
Escalier 1: emplacement	hors-oeuvre
Escalier 1: forme	tournant à retours sans jour
Escalier 1: situation	dans la cour
Escalier 1: cage ouverte	ouverte
Escalier 1: nombre de volées par étage	1
Escalier 1: 1ère volée décalée	0
Escalier 1: tour d'escalier	0
Escalier 1: matériaux	bois
Escalier 2: emplacement	demi-hors-oeuvre
Escalier 2: forme	tournant à retours sans jour
Escalier 2: situation	dans la cour
Escalier 2: cage ouverte	ouverte
Escalier 2: nombre de volées par étage	1
Escalier 2: 1ère volée décalée	0
Escalier 2: tour d'escalier	0
Escalier 2: matériaux	béton
Ascenseur 2	origine
Escalier en pendant	0
Immeuble faisant parti d'un ensemble	0
Cour commune	0
Entrée commune	0
Escalier commun	0
Façades en rapport	0
Traboule	0
Distribution des logements	par coursière
Datation principale	1ère moitié 19e siècle
Datation secondaire	2e moitié 19e siècle
Datation tertiaire	2e quart 20e siècle
Modifications 1	agrandissement
Modifications 2	agrandissement
Phase	sélectionné
Typologie	immeuble à deux corps de bâtiment en L

Illustrations

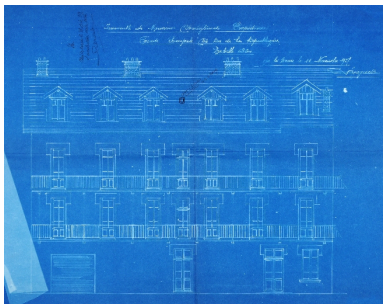

Elévation
Repro. François Fouger
IVR82_20127300389NUCB

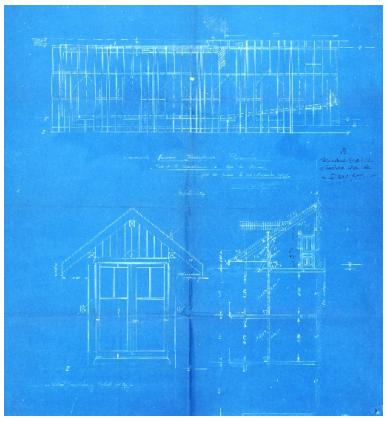

Détail des lucarnes
Repro. François Fouger
IVR82_20127300390NUCB

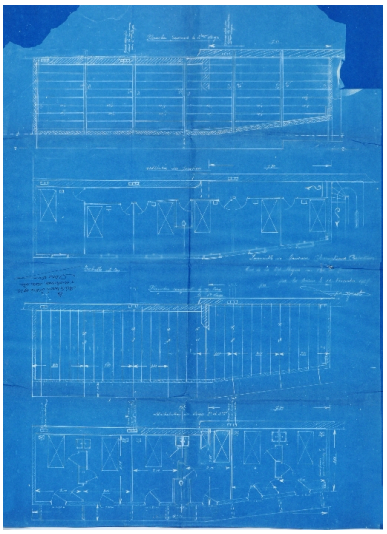

Détail des planchers
Repro. François Fouger
IVR82_20127300391NUCB

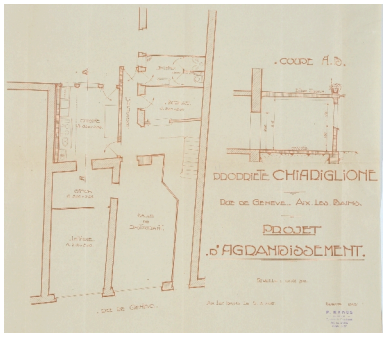

Projet d'agrandissement : plan
Repro. François Fouger
IVR82_20127300392NUCB

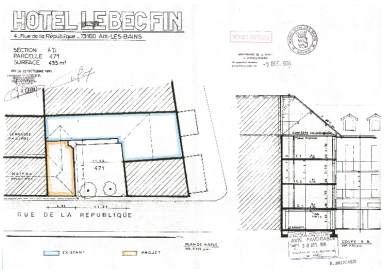

Plan-masse et coupe
Repro. François Fouger
IVR82_20117300743NUCB

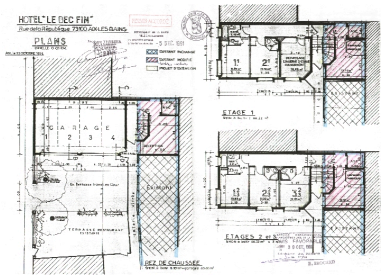

Plans
Repro. François Fouger
IVR82_20117300744NUCB

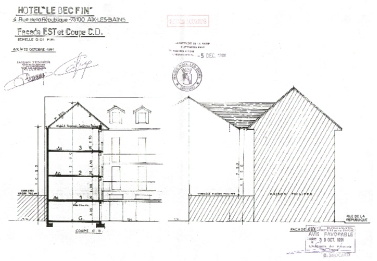

Coupe transversale et élévation est
Repro. François Fouger
IVR82_20117300745NUCB

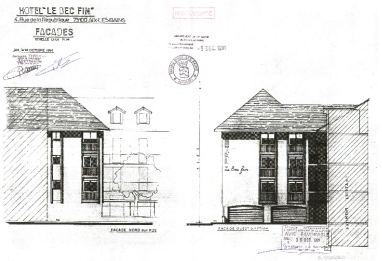

Elévations nord et ouest
Repro. François Fouger
IVR82_20117300746NUCB

Façades sur cour
Phot. François Fouger
IVR82_20107301293NUCA

Façade ouest, rue de Genève
Phot. François Fouger
IVR82_20107301294NUCA

Dossiers liés

Dossiers de synthèse :
Généralités (IA73001081) Aix-les-Bains
Hôtels de voyageurs (IA73001080) Rhône-Alpes, Savoie, Aix-les-Bains
Oeuvre(s) contenue(s) :
Oeuvre(s) en rapport :
Rue de la Promenade puis rue de Genève (IA73001141) Aix-les-Bains, Ville basse
Secteur urbain, Ville basse (IA73001161) Aix-les-Bains, Ville basse

Auteur(s) du dossier : Marie-Reine Jazé-Charvolin, Joël Lagrange, Philippe Gras
Copyright(s) : © Région Rhône-Alpes, Inventaire général du patrimoine culturel ; © Ville d'Aix-les-Bains

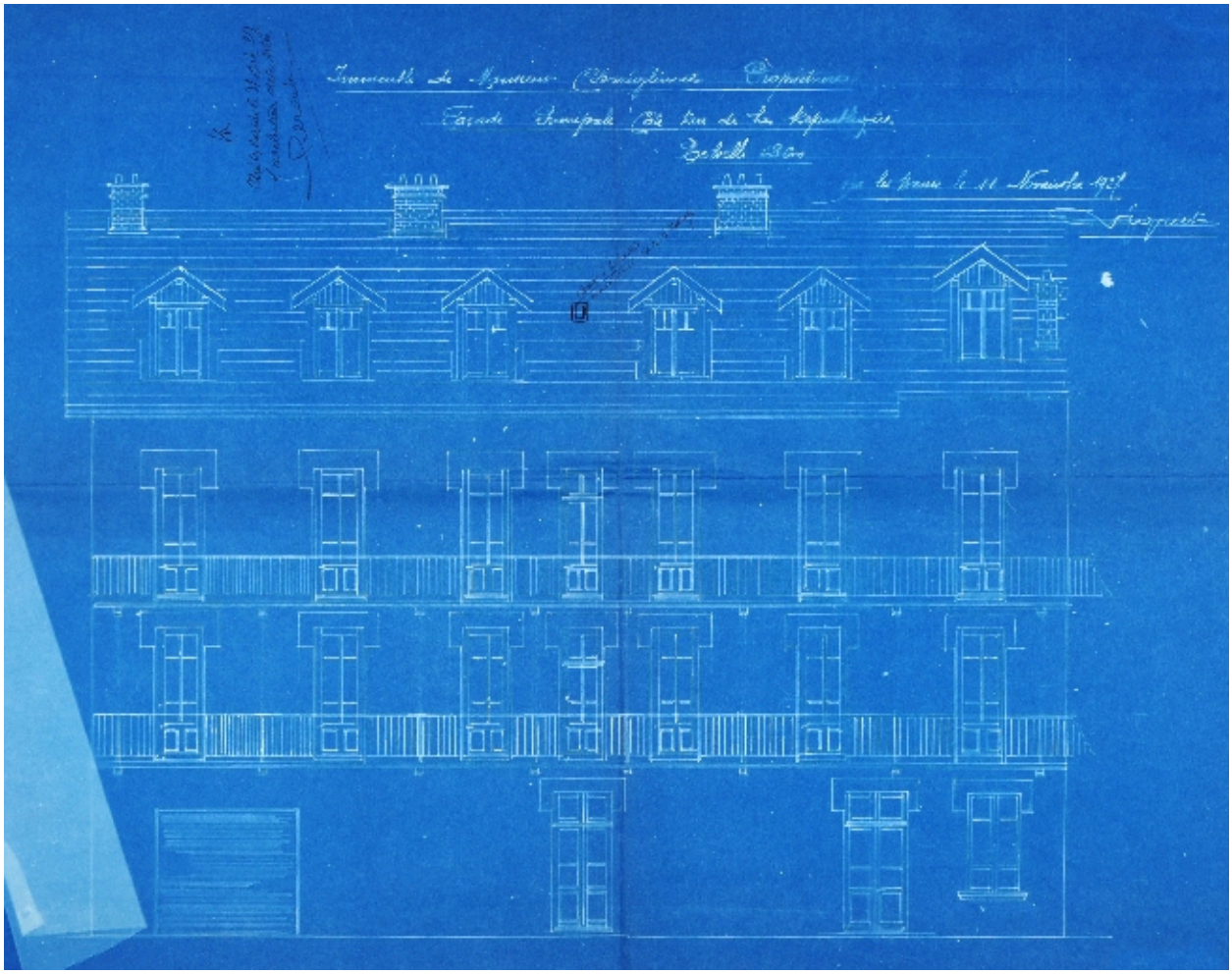

Elévation

Référence du document reproduit :

- **Immeuble de Monsieur Chariglione. Façade principale, côté rue de la République / [P. Triquet, Immeuble de Monsieur Chariglione. Façade principale, côté rue de la République** / [P. Triquet, entrepreneur]. Aix-les-Bains, 11 novembre 1927. Ech. 1 : 50. 1 tirage de plan bleu ; 40,5 x 50,5 cm. (AC Aix-les-Bains. 1 O 232, n° 155)

- **Immeuble de Monsieur Chariglione. Façade principale, côté rue de la République / [P. Triquet, Immeuble de Monsieur Chariglione. Façade principale, côté rue de la République** / [P. Triquet, entrepreneur]. Aix-les-Bains, 11 novembre 1927. Ech. 1 : 50. 1 tirage de plan bleu ; 40,5 x 50,5 cm. (AC Aix-les-Bains. 1 O 232, n° 155)

IVR82_20127300389NUCB
Auteur de l'illustration (reproduction) : François Fouger
© Archives municipales d'Aix-les-Bains
reproduction soumise à autorisation du titulaire des droits d'exploitation

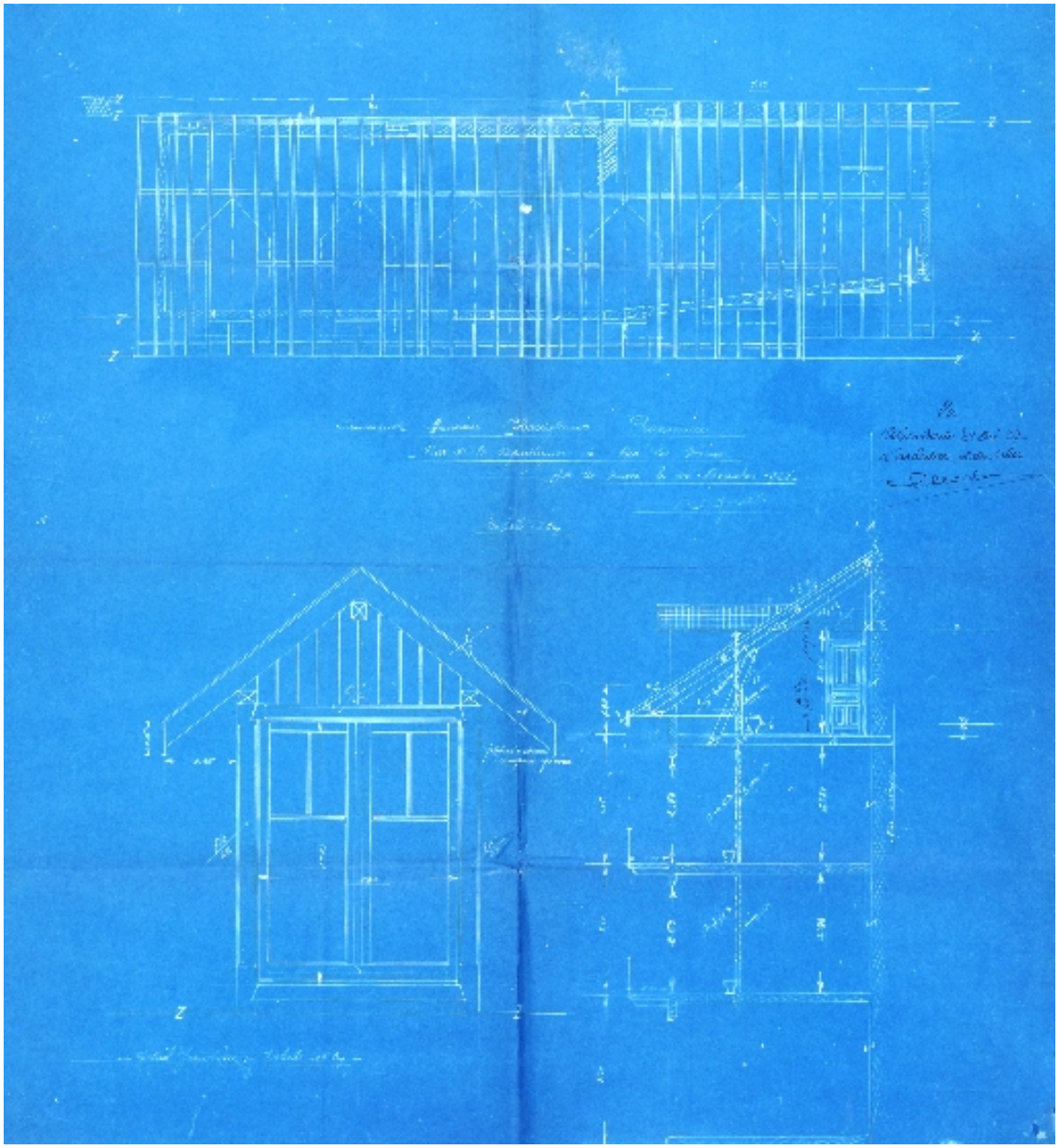

Détail des lucarnes

Référence du document reproduit :

- **Immeuble Monsieur Chariglione, rue de la République. Détails jacobine / [P. Triquet, entrepreneur].** **Immeuble Monsieur Chariglione, rue de la République. Détails jacobine** / [P. Triquet, entrepreneur]. Aix-les-Bains, 11 novembre 1927. Ech. 1 : 50 et 1 : 10. 1 tirage de plan bleu ; 57,5 x 54 cm. (AC Aix-les-Bains. 1 O 232, n° 155)

- **Immeuble Monsieur Chariglione, rue de la République. Détails jacobine / [P. Triquet, entrepreneur].** **Immeuble Monsieur Chariglione, rue de la République. Détails jacobine** / [P. Triquet, entrepreneur]. Aix-les-Bains, 11 novembre 1927. Ech. 1 : 50 et 1 : 10. 1 tirage de plan bleu ; 57,5 x 54 cm. (AC Aix-les-Bains. 1 O 232, n° 155)

IVR82_20127300390NUCB
Auteur de l'illustration (reproduction) : François Fouger
© Archives municipales d'Aix-les-Bains

reproduction soumise à autorisation du titulaire des droits d'exploitation

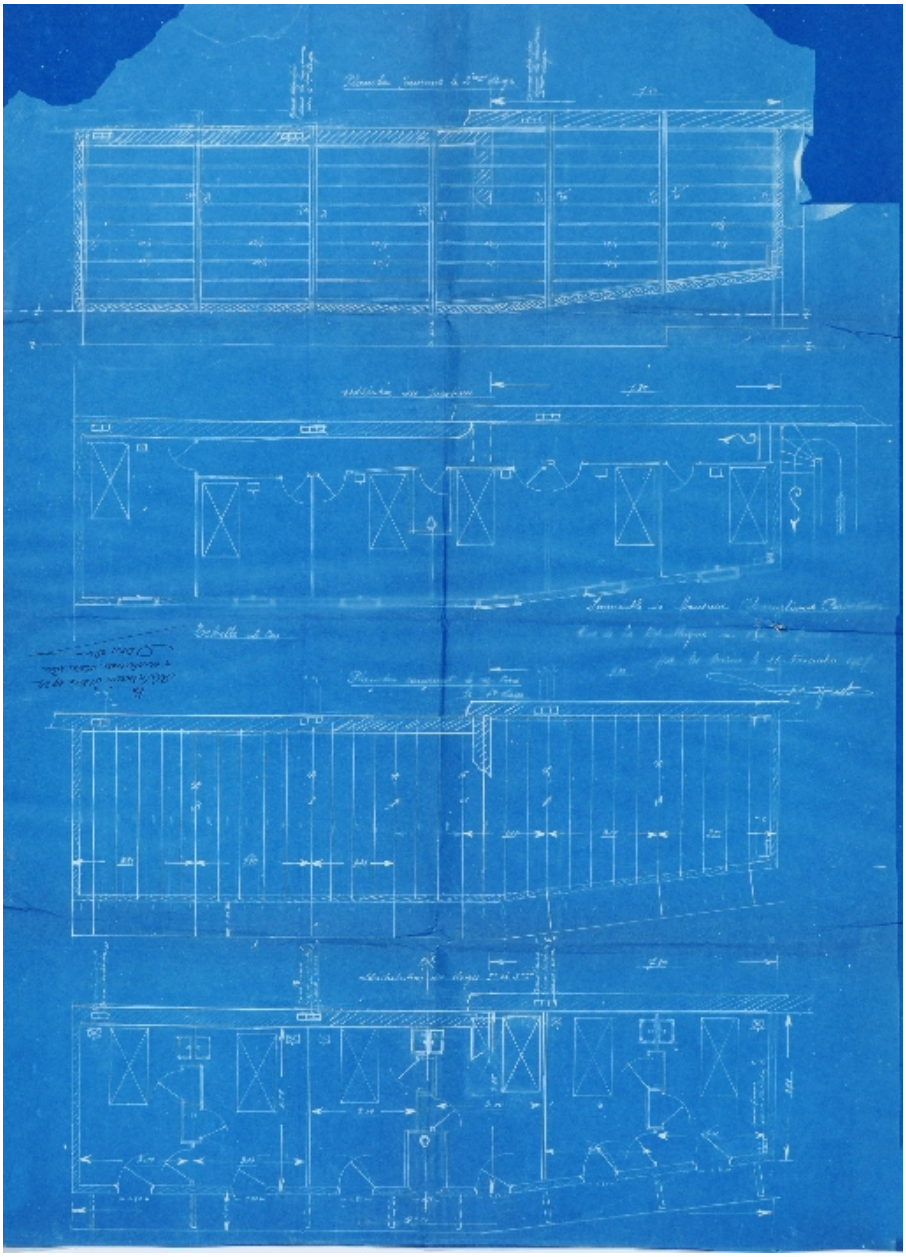

Détail des planchers

Référence du document reproduit :

- **Immeuble de Monsieur Chariglione, rue de la République. Plancher couvrant le 2ème étage. Immeuble de Monsieur Chariglione, rue de la République. Plancher couvrant le 2ème étage. Distribution des jacobines. Plancher couvrant le rez-terre, le 1er étage. Distribution des étages 1er et 2ème** / [P. Triquet, entrepreneur]. Aix-les-Bains, 11 novembre 1927. Ech. 1 : 50. 1 tirage de plan bleu ; 68 x 51,5 cm. (AC Aix-les-Bains. 1 O 232, n° 155)

- **Immeuble de Monsieur Chariglione, rue de la République. Plancher couvrant le 2ème étage. Immeuble de Monsieur Chariglione, rue de la République. Plancher couvrant le 2ème étage. Distribution des jacobines. Plancher couvrant le rez-terre, le 1er étage. Distribution des étages 1er et 2ème** / [P. Triquet, entrepreneur]. Aix-les-Bains, 11 novembre 1927. Ech. 1 : 50. 1 tirage de plan bleu ; 68 x 51,5 cm. (AC Aix-les-Bains. 1 O 232, n° 155)

IVR82_20127300391NUCB

Auteur de l'illustration (reproduction) : François Fouger
© Archives municipales d'Aix-les-Bains
reproduction soumise à autorisation du titulaire des droits d'exploitation

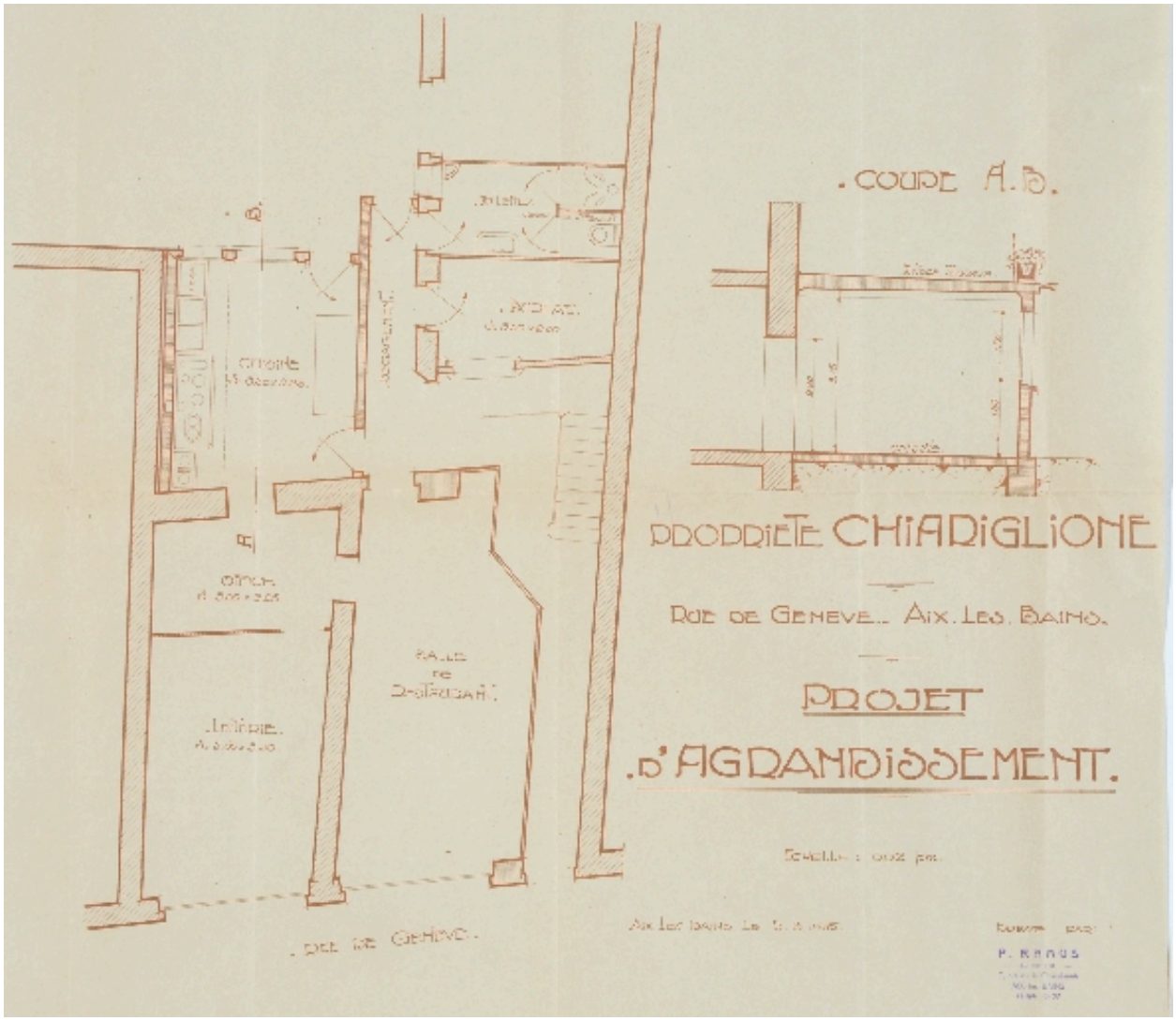

Projet d'agrandissement : plan

Référence du document reproduit :

- **Propriété Chiariglione, rue de Genève. Projet d'agrandissement / P. Ramus, architecte.**
  Propriété Chiariglione, rue de Genève. Projet d'agrandissement / P. Ramus, architecte. Aix-les-Bains, 5 mars 1935. Ech. 1 : 50. 1 tirage de plan ; 44,5 x 46,5 cm. (AC Aix-les-Bains. 1 O 252, n° 1226)

- **Propriété Chiariglione, rue de Genève. Projet d'agrandissement / P. Ramus, architecte.**
  Propriété Chiariglione, rue de Genève. Projet d'agrandissement / P. Ramus, architecte. Aix-les-Bains, 5 mars 1935. Ech. 1 : 50. 1 tirage de plan ; 44,5 x 46,5 cm. (AC Aix-les-Bains. 1 O 252, n° 1226)

IVR82_20127300392NUCB
Auteur de l'illustration (reproduction) : François Fouger
© Archives municipales d'Aix-les-Bains
reproduction soumise à autorisation du titulaire des droits d'exploitation

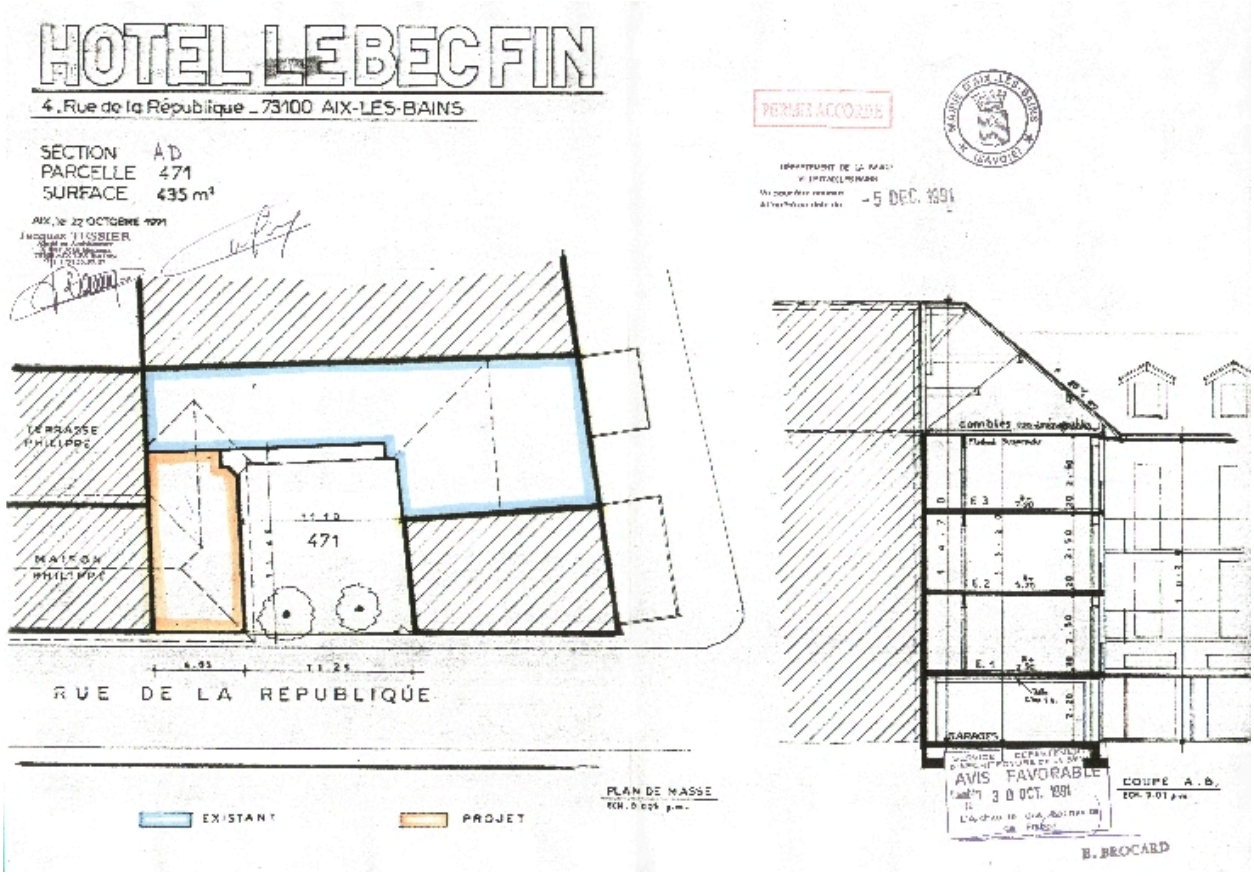

Plan-masse et coupe

Référence du document reproduit :

- **Hôtel Le Bec Fin. 4, rue de la République. Plan de masse. Coupe A-B / Jacques Tessier, agréé en**
  Hôtel Le Bec Fin. 4, rue de la République. Plan de masse. Coupe A-B / Jacques Tessier, agréé en architecture. Aix-les-Bains, 22 octobre 1991. Ech. 1 : 200 et 1 : 100. 1 tirage de plan ; 29,7 x 42 cm. (AC Aix-les-Bains. 4 T 26, n° 91 C 1080)

- **Hôtel Le Bec Fin. 4, rue de la République. Plan de masse. Coupe A-B / Jacques Tessier, agréé en**
  Hôtel Le Bec Fin. 4, rue de la République. Plan de masse. Coupe A-B / Jacques Tessier, agréé en architecture. Aix-les-Bains, 22 octobre 1991. Ech. 1 : 200 et 1 : 100. 1 tirage de plan ; 29,7 x 42 cm. (AC Aix-les-Bains. 4 T 26, n° 91 C 1080)

IVR82_20117300743NUCB
Auteur de l'illustration (reproduction) : François Fouger
© Archives municipales d'Aix-les-Bains
reproduction soumise à autorisation du titulaire des droits d'exploitation

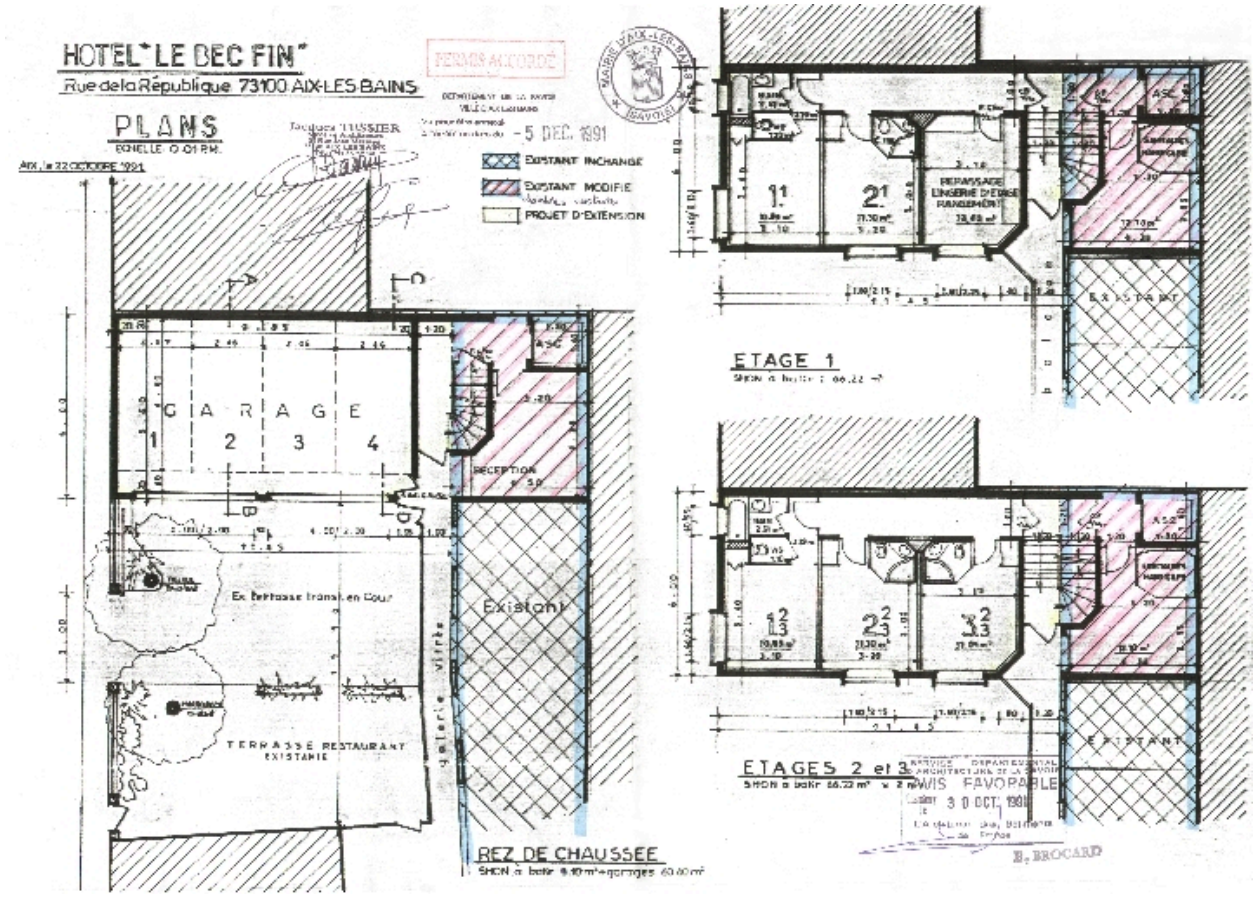

Plans

Référence du document reproduit :

- **Hôtel "Le Bec Fin". Rue de la République. Plans : rez-de-chaussée, étage 1, étages 2 et 3 / Jacques**
  Hôtel "Le Bec Fin". Rue de la République. Plans : rez-de-chaussée, étage 1, étages 2 et 3 / Jacques Tessier, agréé en architecture. Aix-les-Bains, 22 octobre 1991. Ech. 1 : 100. 1 tirage de plan ; 29,7 x 42 cm. (AC Aix-les-Bains. 4 T 26, n° 91 C 1080)

- **Hôtel "Le Bec Fin". Rue de la République. Plans : rez-de-chaussée, étage 1, étages 2 et 3 / Jacques**
  Hôtel "Le Bec Fin". Rue de la République. Plans : rez-de-chaussée, étage 1, étages 2 et 3 / Jacques Tessier, agréé en architecture. Aix-les-Bains, 22 octobre 1991. Ech. 1 : 100. 1 tirage de plan ; 29,7 x 42 cm. (AC Aix-les-Bains. 4 T 26, n° 91 C 1080)

IVR82_20117300744NUCB
Auteur de l'illustration (reproduction) : François Fouger
© Archives municipales d'Aix-les-Bains
reproduction soumise à autorisation du titulaire des droits d'exploitation

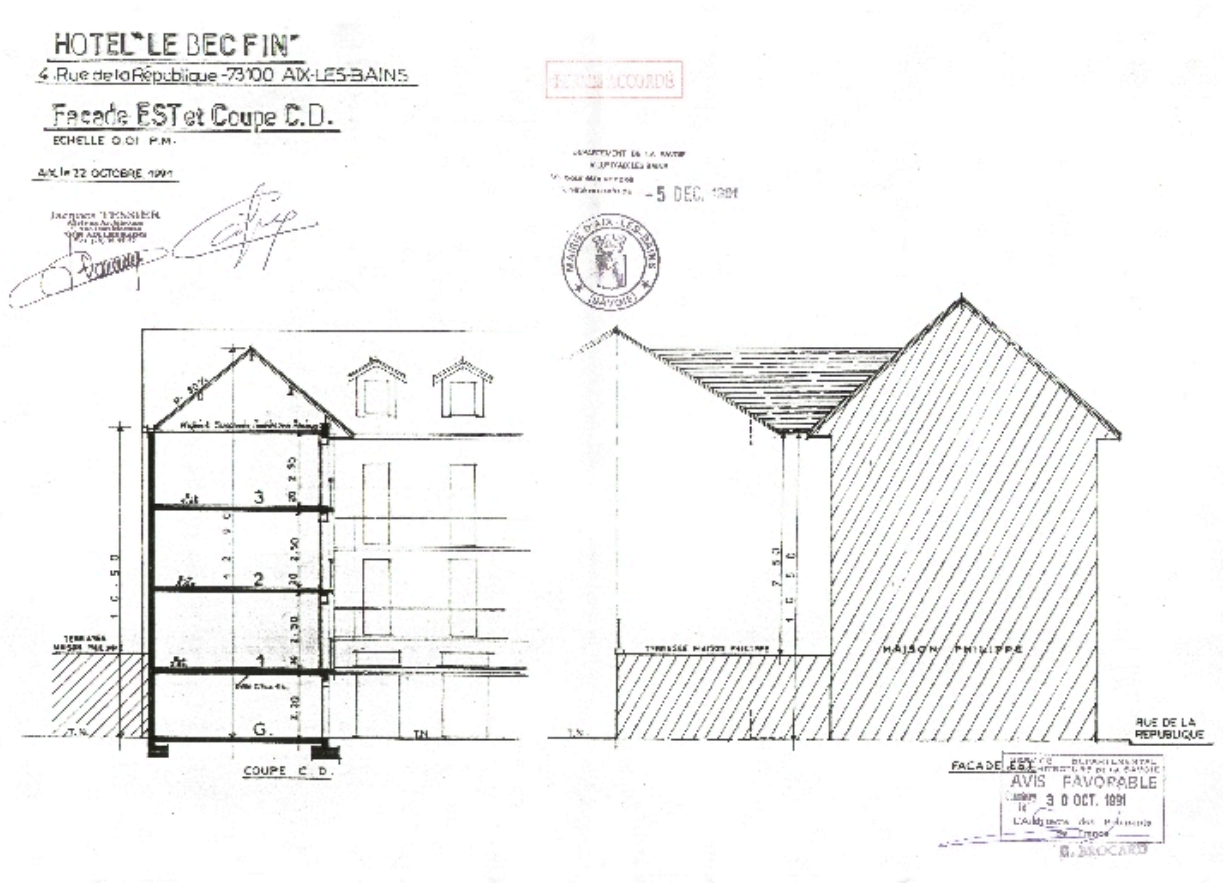

Coupe transversale et élévation est

Référence du document reproduit :

- **Hôtel "Le Bec Fin". 4, rue de la République. Façade EST et coupe C-D / Jacques Tessier, agréé en** **Hôtel "Le Bec Fin". 4, rue de la République. Façade EST et coupe C-D** / Jacques Tessier, agréé en architecture. Aix-les-Bains, 22 octobre 1991. Ech. 1 : 100. 1 tirage de plan ; 29,7 x 42 cm. (AC Aix-les-Bains. 4 T 26, n° 91 C 1080)

- **Hôtel "Le Bec Fin". 4, rue de la République. Façade EST et coupe C-D / Jacques Tessier, agréé en** **Hôtel "Le Bec Fin". 4, rue de la République. Façade EST et coupe C-D** / Jacques Tessier, agréé en architecture. Aix-les-Bains, 22 octobre 1991. Ech. 1 : 100. 1 tirage de plan ; 29,7 x 42 cm. (AC Aix-les-Bains. 4 T 26, n° 91 C 1080)

IVR82_20117300745NUCB
Auteur de l'illustration (reproduction) : François Fouger
© Archives municipales d'Aix-les-Bains
reproduction soumise à autorisation du titulaire des droits d'exploitation

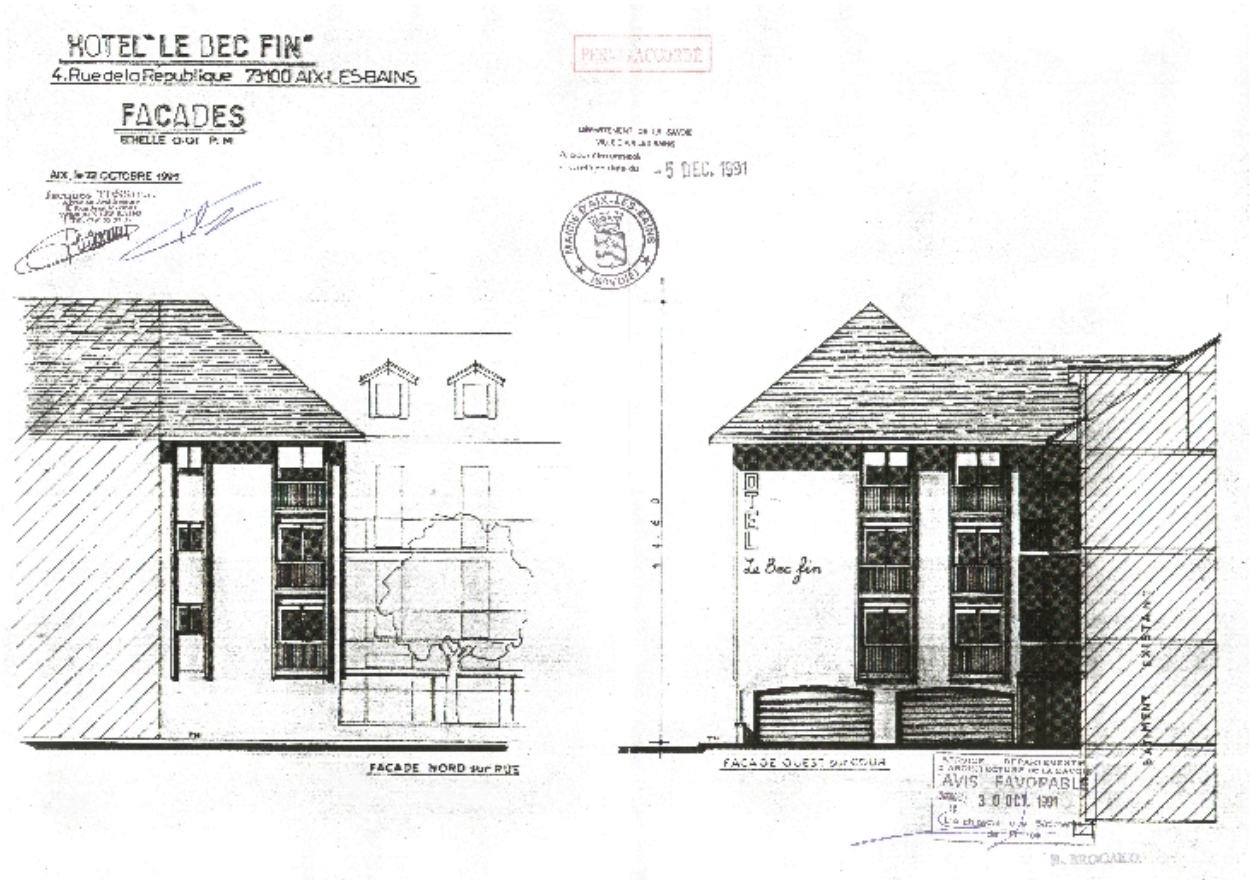

Elévations nord et ouest

Référence du document reproduit :

- **Hôtel "Le Bec Fin". 4, rue de la République. Façades / Jacques Tessier, agréé en architecture.**
  Hôtel "Le Bec Fin". 4, rue de la République. Façades / Jacques Tessier, agréé en architecture. Aix-les-Bains, 22 octobre 1991. Ech. 1 : 100. 1 tirage de plan ; 29,7 x 42 cm. (AC Aix-les-Bains. 4 T 26, n° 91 C 1080)

- **Hôtel "Le Bec Fin". 4, rue de la République. Façades / Jacques Tessier, agréé en architecture.**
  Hôtel "Le Bec Fin". 4, rue de la République. Façades / Jacques Tessier, agréé en architecture. Aix-les-Bains, 22 octobre 1991. Ech. 1 : 100. 1 tirage de plan ; 29,7 x 42 cm. (AC Aix-les-Bains. 4 T 26, n° 91 C 1080)

IVR82_20117300746NUCB
Auteur de l'illustration (reproduction) : François Fouger
© Archives municipales d'Aix-les-Bains
reproduction soumise à autorisation du titulaire des droits d'exploitation

Façades sur cour

IVR82_20107301293NUCA
Auteur de l'illustration : François Fouger
© Région Rhône-Alpes, Inventaire général du patrimoine culturel ; © Ville d'Aix-les-Bains
reproduction soumise à autorisation du titulaire des droits d'exploitation

Façade ouest, rue de Genève

IVR82_20107301294NUCA
Auteur de l'illustration : François Fouger
© Région Rhône-Alpes, Inventaire général du patrimoine culturel ; © Ville d'Aix-les-Bains
reproduction soumise à autorisation du titulaire des droits d'exploitation