Rhône-Alpes, Savoie
Montcel
le Marterey

Ferme

Références du dossier

Numéro de dossier : IA73003365
Date de l'enquête initiale : 2014
Date(s) de rédaction : 2016
Cadre de l'étude : inventaire topographique Inventaire du Parc naturel régional du Massif des Bauges
Degré d'étude : étudié

Désignation

Dénomination : ferme
Destinations successives : maison
Parties constituantes non étudiées : remise agricole

Compléments de localisation

Milieu d'implantation : en écart
Références cadastrales : 1880, D1, 50 ; 2013, D1, 39

Historique

Le bâtiment d'habitation occupe une parcelle existante en 1880. Il est datable de la 2e moitié du 19e siècle. Il a sans doute été agrandi vers le nord au 20e siècle.

Période(s) principale(s) : 2e moitié 19e siècle, milieu 20e siècle

Description

Ferme à juxtaposition, édifiée sur un replat. Elle comprend une habitation de deux travées, avec un étage carré et un comble (fenil) ; la grange puis l'étable et remise sont édifiées dans le prolongement. Les bâtiments sont en moellon de calcaire enduit au ciment, avec des encadrements en calcaire (piédroit partagé porte/fenêtre du logis du logis, linteaux légèrement cintrés, agrafes) ; toits à demi-croupe, en ardoise.

Eléments descriptifs

Matériau(x) du gros-oeuvre, mise en oeuvre et revêtement : calcaire, moellon, enduit
Matériau(x) de couverture : ardoise
Étage(s) ou vaisseau(x) : 1 étage carré, comble à surcroît
Couvrements :
Type(s) de couverture : toit à longs pans, demi-croupe
Escaliers : escalier intérieur

Typologies et état de conservation

Typologies : ferme à juxtaposition

Statut, intérêt et protection

Protections :
Statut de la propriété : propriété privée

Données complémentaires

F-JDT-Fermes-Bauges

Implantation dans le parcellaire	sur cour
Mitoyenneté	Non
Emplacement de la façade principale	gouttereau ou grand côté
Pignon à redents	Non
Niche à statuette	Non
Matériaux d'encadrement des ouvertures du logis	calcaire
Type de linteau de la porte du logis	droit
Type de piédroit de la porte du logis	partagé porte/fenêtre logis
Accès au logis	plain-pied
Emplacement de la cuisine	rez-de-chaussée
Emplacement des chambres par rapport à la cuisine	au niveau supérieur
Couronnement de l'élévation	avant-toit fermé
Cave à vin	Non
Alpage	Non
Grange	Non
Chai	Non
Scierie	Non
Type de linteau des portes de la grange-étable	droit
Pont	Non

Illustrations

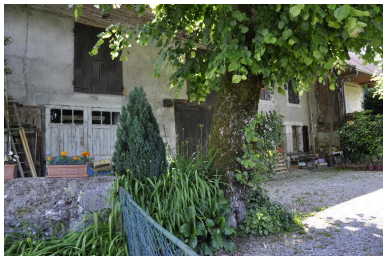

Vue d'ensemble.
Phot. Caroline Guibaud
IVR84_20167302345NUCA

Détail de la porte et d'une fenêtre de l'habitation.
Phot. Caroline Guibaud
IVR84_20167302344NUCA

Dossiers liés

Dossiers de synthèse :
Présentation de la commune de Montcel (IA73003276) Rhône-Alpes, Savoie, Montcel, chef-lieu
Les fermes, mazets et chalets d'alpage des Hauts de l'Albanais (IA00141282)
Oeuvre(s) contenue(s) :
Oeuvre(s) en rapport :
Écart du Marterey (IA73003363) Rhône-Alpes, Savoie, Montcel, le Marterey

Auteur(s) du dossier : Caroline Guibaud, Thierry Monnet
Copyright(s) : © Région Auvergne-Rhône-Alpes, Inventaire général du patrimoine culturel ; © Parc naturel régional du Massif des Bauges

Vue d'ensemble.

IVR84_20167302345NUCA
Auteur de l'illustration : Caroline Guibaud
Date de prise de vue : 2014
© Région Auvergne-Rhône-Alpes, Inventaire général du patrimoine culturel ; © Parc naturel régional du Massif des Bauges
reproduction soumise à autorisation du titulaire des droits d'exploitation

Détail de la porte et d'une fenêtre de l'habitation.

IVR84_20167302344NUCA
Auteur de l'illustration : Caroline Guibaud
Date de prise de vue : 2014
© Région Auvergne-Rhône-Alpes, Inventaire général du patrimoine culturel ; © Parc naturel régional du Massif des Bauges
reproduction soumise à autorisation du titulaire des droits d'exploitation