Rhône-Alpes, Savoie
Aix-les-Bains
Choudy-Pont Rouge
49 avenue du Grand Port

Chapelle

Références du dossier

Numéro de dossier : IA73002343
Date de l'enquête initiale : 2014
Date(s) de rédaction : 2014
Cadre de l'étude : étude d'inventaire Inventaire de la Ville d'Aix-les-Bains
Degré d'étude : monographié

Désignation

Dénomination : chapelle

Compléments de localisation

Milieu d'implantation : en ville
Références cadastrales : 1879, B , 1016 p. ; 2004, BO, 22

Historique

Il semble que le site Aix-Grand Port du centre hospitalier municipal ne se soit doté d'une chapelle que très tardivement. En effet, bien que plusieurs plans d'ensemble du site, dessinés entre 1900 et 1929, montrent la volonté d'édifier un tel bâtiment, aucune trace d'un édifice indépendant n'est attestée.
Une chapelle, installée dans un bâtiment indépendant, apparaît sur les plans d'ensemble de 1900 et 1902 (AD Savoie. 7 X 7 et 7 X 15). Par la suite, il a été envisagé d'intégrer la chapelle dans des espaces affectés à d'autres services comme le montrent les plans du bâtiment de la communauté en 1926 (AD Savoie. 7 X 11) (voir dossier centre hospitalier) puis ceux de la maternité dessinés en 1929 (AD Savoie. 7 X 13).
Il semble qu'aucun de ses projets n'ait vu le jour. Et ce n'est qu'en 1937, qu'une chapelle est construite sur le site. Les plans sont dressés par l'architecte de la Ville Francis Crochon (AD Savoie. 7 X 13) et la construction nécessite la démolition de l'ancienne buanderie. Les vitraux sont réalisés et posés par Sarasin Paquier à Lyon et le carillon électronique est commandé à l'entreprise Paccard située à Annecy-le-Vieux (AD Savoie. 7 X 9).
Après la Seconde guerre mondiale et à l'initiative du directeur, Didier Delaunay, la chapelle est redécorée (voir annexe 1). Le bâtiment est démoli en 1980 pour laisser place à la construction du bâtiment médico-technique, dit BMT (AC Aix-les-Bains. 336 W 51, n°7974). Aujourd'hui, une chapelle est intégrée au rez-de-chaussée de ce bâtiment. La majeure partie du mobilier et la totalité des vitraux ont disparu. Seuls un Christ en croix, réalisé par les ateliers Emaux Loutzia à Paris, et deux statues sur les sept sculptures réalisées par Marc Hénard, ont été identifiés dans l'actuelle chapelle du BMT (voir dossier hôpital, dit bâtiment médico-technique).

Période(s) principale(s) : 2e quart 20e siècle ()
Dates : 1938 (daté par source)
Auteur(s) de l'oeuvre : Francis Crochon (architecte)

Description

La chapelle adoptait un plan en croix latine composé d'un transept court et d'un chœur, placé à l'ouest, présentant deux pans coupés. La nef à trois travées, couverte d'un toit à deux versants à forte pente, prenait le jour par trois groupes de trois baies en plein cintre jumelées percés dans les murs gouttereaux. Une horloge ornait le clocher placé à la croisée du transept. La chapelle était accessible par une porte d'entrée, surmontée d'une serlienne de baies en plein cintre, percée dans le mur-pignon est.

Eléments descriptifs

Matériau(x) du gros-oeuvre, mise en oeuvre et revêtement : béton (?)
Matériau(x) de couverture : ardoise
Plan : plan en croix latine
Type(s) de couverture : toit à deux pans

Typologies et état de conservation

État de conservation : détruit

Décor

Techniques : peinture
Précision sur les représentations :

Fresque dans le chœur

Statut, intérêt et protection

Statut de la propriété : propriété de la commune

Références documentaires

Documents d'archive

- **AD Savoie. 7 X 7. 1900-1906. Hôpitaux, Hospice d'Aix-les-Bains. Hôpital municipal.**
  AD Savoie. 7 X 7. **Hôpitaux, Hospice d'Aix-les-Bains. Construction hôpital municipal**, 1900-1906.
  AD Savoie : 7 X 7

- **AD Savoie. 7 X 15. 1900-1932. Hôpitaux d'Aix-les-Bains. Hôpital, infirmerie, maternité...**
  AD Savoie. 7 X 15. **Hôpitaux d'Aix-les-Bains. Hôpital, infirmerie, maternité, hospice du Docteur Brachet, hospice Reine Hortense**, 1900-1932.
  AD Savoie : 7 X 15

- **AD Savoie. 7 X 9. 1922-1938. Hôpitaux, Hospice d'Aix-les-Bains. Travaux divers.**
  AD Savoie. 7 X 9. **Hôpitaux, Hospice d'Aix-les-Bains. Travaux divers**, 1922-1938.
  AD Savoie : 7 X 9

- **AD Savoie. 7 X 11. 1926-1928. Hospices civils d'Aix. Réorganisation...**
  AD Savoie. 7 X 11. **Hospices civils d'Aix. Réorganisation des services hospitaliers. Plans**, 1926-1928.
  AD Savoie : 7 X 11

- **AD Savoie. 7 X 13. 1926-1938. Hôpitaux, Hospice d'Aix-les-Bains. Maternité, chapelle.**
  AD Savoie. 7 X 13. **Hôpitaux, Hospice d'Aix-les-Bains. Travaux et construction maternité, chapelle**, 1926-1938.
  AD Savoie : 7 X 13

- **AC Aix-les-Bains. 336 W 51, n°7974. 1980. Autorisation de démolir, M. Cochet, hôpitaux d'Aix.**
  AC Aix-les-Bains. 336 W 51, n°7974. **Autorisation de démolir accordée à M. Cochet, directeur des hôpitaux d'Aix-les-Bains**, 12 septembre 1980.
  AC Aix-les-Bains : 336 W 51, n°7974

- **AC Aix-les-Bains. A 2561. 1958. Atelier de la rose, La chapelle des hôpitaux.**
  ATELIER DE LA ROSE, **La chapelle des hôpitaux Aix-les-Bains**. Lyon : A. Lemery, 1958. Cahier n°32 ; 31 p. ; illus. ; 21 cm (AC Aix-les-Bains. A 2561)
  AC Aix-les-Bains : A 2561

Documents figurés

- **AD Savoie. 7 X 7. 1900 (juin). Projet de construction hôpital Infirmerie, plan d'ensemble.**
  n°6. Ville d'Aix-les-Bains. Projet de construction d'un hôpital Infirmerie. Plan d'ensemble / Pin Jules, architecte. Aix-les-Bains, juin 1900. Ech. 1 : 200. 1 plan sur calque rehaussé : lavis ; 66 x 170 cm (AD Savoie. 7 X 7)
  AD Savoie : 7 X 7

- **AD Savoie. 7 X 15. 1900 (nov.). Construction d'un hôpital Infirmerie, plan d'ensemble.**
  Ville d'Aix-les-Bains. Construction d'un hôpital Infirmerie. Plan d'ensemble / Pin Jules, architecte. Aix-les-Bains, novembre 1900. Ech. 1 : 200. 1 plan sur calque rehaussé : lavis ; 75,5 x 173 cm (AD Savoie. 7 X 15)
  AD Savoie : 7 X 15

- **AD Savoie. 7 X 7. 1902. Plan d'ensemble des établissements hospitaliers...**
  Ville d'Aix-les-Bains. Plan d'ensemble des établissements hospitaliers. Projet de construction d'un pavillon d'isolement / Pin Jules, architecte. Aix-les-Bains, septembre 1902. Ech. 1 : 200. 1 plan sur calque rehaussé : lavis ; 51 x 144,5 cm (AD Savoie. 7 X 7)
  AD Savoie : 7 X 7

- **AD Savoie. 7 X 11. 1926. Bâtiment de la communauté, plans, non réalisé.**
  Réorganisation des services hospitaliers d'Aix-les-Bains. Bâtiment de la communauté. [Plans] [Non réalisé] / Crochon Francis, architecte. Aix-les-Bains, mars 1926. Ech. 1 : 100. 1 tirage de plan rehaussé : crayon ; 108, 5 x 77,5 cm (AD Savoie. 7 X 11)
  AD Savoie : 7 X 11

- **AD Savoie. 7 X 13. 1929. Réorganisation des hôpitaux, maternité, plans.**
  Ville d'Aix-les-Bains. Réorganisation des hôpitaux. Nouveau bâtiment de la maternité. 232. [Plans] / Crochon Francis, architecte. Aix-les-Bains, février 1929. Ech. 1 : 100. 1 tirage de plan rehaussé : lavis ; 54 x 67 cm (AD Savoie. 7 X 13)
  AD Savoie : 7 X 13

- **AD Savoie. 7 X 13. 1937. Hospices civils, chapelle, plans et coupe.**
  Hospices civils d'Aix-les-Bains. La Chapelle. 765. [Plans et coupe] / Crochon Francis, architecte. Aix-les-Bains, août 1937. Ech. 1 : 50. 1 tirage de plan ; 75 x 98 cm (AD Savoie. 7 X 13)
  AD Savoie : 7 X 13

- **AD Savoie. 7 X 13. 1937. Hospices civils, chapelle, coupes et élévations.**
  Hospices civils d'Aix-les-Bains. La Chapelle. 766. [Coupes et élévations] / Crochon Francis, architecte. Aix-les-Bains, août 1937. Ech. 1 : 50 ; 1:10. 1 tirage de plan ; 74,5 x 108 cm (AD Savoie. 7 X 13)
  AD Savoie : 7 X 13

- **AC Aix-les-Bains. A 2561. 1958. Vue intérieure de la chapelle : la nef et le chœur, hôpital d'Aix-les-Bains.**
  [Vue intérieure de la chapelle : la nef et le chœur] / Hilger. Lyon, 1958. 1 photogr. impr. ; 24 x 15 cm. Dans : La chapelle des hôpitaux Aix-les-Bains / ATELIER DE LA ROSE (collectif) (AC Aix-les-Bains. A 2561)
  AC Aix-les-Bains : A 2561

- **AC Aix-les-Bains. A 2561. 1958. Vue intérieure de la chapelle : le chœur, hôpital d'Aix-les-Bains.**
  [Vue intérieure de la chapelle : le chœur] / Hilger. Lyon, 1958. 1 photogr. impr. ; 24 x 15 cm. Dans : **La chapelle des hôpitaux Aix-les-Bains** / ATELIER DE LA ROSE (collectif) (AC Aix-les-Bains. A 2561)
  AC Aix-les-Bains : A 2561

- **AC Aix-les-Bains. A 2561. 1958. Croquis de la fresque du chœur, chapelle de l'hôpital d'Aix-les-Bains.**
  [Croquis de la fresque du chœur] / S.n. Lyon, 1958. 1 dess. impr. ; 24 x 15 cm. Dans : **La chapelle des hôpitaux Aix-les-Bains** / ATELIER DE LA ROSE (collectif), p. 345 (AC Aix-les-Bains. A 2561)

AC Aix-les-Bains : A 2561

- **AC Aix-les-Bains. A 2561. 1958. Christ en croix, chapelle de l'hôpital d'Aix-les-Bains.**
  [Christ en croix] / Hilger. Lyon, 1958. 1 photogr. impr. ; 24 x 15 cm. Dans : **La chapelle des hôpitaux Aix-les-Bains** / ATELIER DE LA ROSE (collectif) (AC Aix-les-Bains. A 2561)
  AC Aix-les-Bains : A 2561

- **AC Aix-les-Bains. A 2561. 1958. St-Michel-Archange, chapelle de l'hôpital d'Aix-les-Bains.**
  St-Michel-Archange / Kill. Lyon, 1958. 1 photogr. impr. ; 24 x 15 cm. Dans : **La chapelle des hôpitaux Aix-les-Bains** / ATELIER DE LA ROSE (collectif) (AC Aix-les-Bains. A 2561)
  AC Aix-les-Bains : A 2561

- **AC Aix-les-Bains. A 2561. 1958. Les statues de Marc Hénard. Le Sacré-Cœur, chapelle de l'hôpital d'Aix-les-Bains.**
  Les statues de Marc Hénard. Le Sacré-Cœur / Kill. Lyon, 1958. 1 photogr. impr. ; 16 x 9 cm. Dans : **La chapelle des hôpitaux Aix-les-Bains** / ATELIER DE LA ROSE (collectif) (AC Aix-les-Bains. A 2561)
  AC Aix-les-Bains : A 2561

- **AC Aix-les-Bains. A 2561. 1958. La Ste-Vierge-Marie, chapelle de l'hôpital d'Aix-les-Bains.**
  La Ste-Vierge-Marie / Kill. Lyon, 1958. 1 photogr. impr. ; 24 x 15 cmDans : **La chapelle des hôpitaux Aix-les-Bains** / ATELIER DE LA ROSE (collectif) (AC Aix-les-Bains. A 2561)
  AC Aix-les-Bains : A 2561

- **AC Aix-les-Bains. A 2561. 1958. St-Joseph, chapelle de l'hôpital d'Aix-les-Bains.**
  St-Joseph / Kill. Lyon, 1958. 1 photogr. impr. ; 24 x 15 cm. Dans : **La chapelle des hôpitaux Aix-les-Bains** / ATELIER DE LA ROSE (collectif) (AC Aix-les-Bains. A 2561)
  AC Aix-les-Bains : A 2561

- **AC Aix-les-Bains. A 2561. 1958. Ste-Jeanne-d'Arc, chapelle de l'hôpital d'Aix-les-Bains.**
  Ste-Jeanne-d'Arc / Kill. Lyon, 1958. 1 photogr. impr. ; 24 x 15 cm. Dans : **La chapelle des hôpitaux Aix-les-Bains** / ATELIER DE LA ROSE (collectif) (AC Aix-les-Bains. A 2561)
  AC Aix-les-Bains : A 2561

- **AC Aix-les-Bains. A 2561. 1958. St-François-de-Salles, chapelle de l'hôpital d'Aix-les-Bains.**
  St-François-de-Salles / Kill. Lyon, 1958. 1 photogr. impr. ; 24 x 15 cm. Dans : **La chapelle des hôpitaux Aix-les-Bains** / ATELIER DE LA ROSE (collectif) (AC Aix-les-Bains. A 2561)
  AC Aix-les-Bains : A 2561

- **AC Aix-les-Bains. A 2561. 1958. Ste-Thérése-de-l'Enfant-Jésus, chapelle de l'hôpital d'Aix-les-Bains.**
  Ste-Thérése-de-l'Enfant-Jésus / Kill. Lyon, 1958. 1 photogr. impr. ; 24 x 15 cm. Dans : **La chapelle des hôpitaux Aix-les-Bains** / ATELIER DE LA ROSE (collectif) (AC Aix-les-Bains. A 2561)
  AC Aix-les-Bains : A 2561

- **AC Aix-les-Bains. 12 Fi 6_0063. 1982. Clocheton de la chapelle des hôpitaux d'Aix.**
  [Clocheton de la chapelle des hôpitaux d'Aix. Déposé] / S.n. [Aix-les-Bains], mars 1982. 1 photogr. : n. et b. ; 12, 5 x 9 cm (AC Aix-les-Bains. 12 Fi 6_0063)
  AC Aix-les-Bains : 12 Fi 6_0063

Annexe 1

ANNEXE 1 Travaux effectués de 1945 à 1958 aux chapelles des hôpitaux d'Aix-les-Bains

ANNEXE 1

Travaux effectués de 1945 à 1958 aux chapelles des hôpitaux d'Aix-les-Bains
Extrait de : ATELIER DE LA ROSE (collectif), **La chapelle des hôpitaux Aix-les-Bains**. Lyon : A. Lemery, Cahier n °32, 1958. 31 p. ; illus. ; 21 cm (AC Aix-les-Bains. A 2561)
Architecte : G. Noiray
Edification d'une tribune (nécessaire du fait de l'accroissement des hospitalisés).
Passage couvert nécessaire pour rejoindre l'ascenseur du sous-sol – (transport des malades couchés sans sortie extérieure, l'hiver).
Réfection du Maître-Autel (remplacement de gradins et d'une Croix en granito sur fond écarlate ! par une simple et belle Croix en bois).
Réfection de la table de communion.
Fresque de R.-M. BURLET : 122, rue Saint-Georges à Lyon.
7 Statues de Marc HENARD : St-Léger-Vauban (Yonne).
Chemin de Croix de Marc HENARD.
Fonts baptismaux de J. GIRAUDET : 22, rue de Trion à Lyon.
Christ des Ateliers Emaux Loutzia : 77, rue Daguerre à Paris.
Croix de bois taillée par NOLL : Paris.
Divers : Tronc en fer forgé – bénitier …[…]
Toutes les œuvres d'art proviennent de dons.

Illustrations

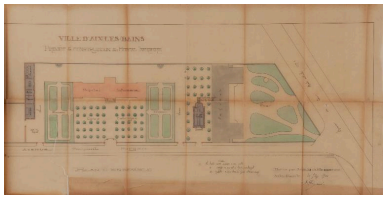

Chapelle sur le plan d'ensemble de juin 1900
Repro. Denys Harreau
IVR82_20147300343NUCB

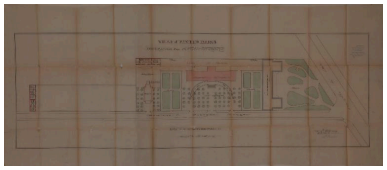

Chapelle sur le plan d'ensemble de novembre 1900
Repro. Denys Harreau
IVR82_20147300368NUCB

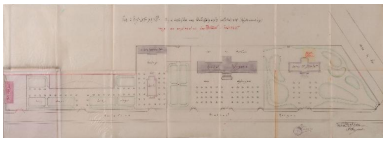

Chapelle sur le plan d'ensemble de 1902
Repro. Denys Harreau
IVR82_20147300345NUCB

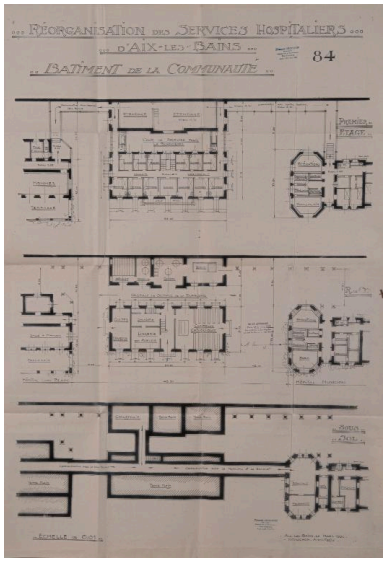

Chapelle catholique, bâtiment de la communauté, 1926
Repro. Denys Harreau
IVR82_20147300376NUCB

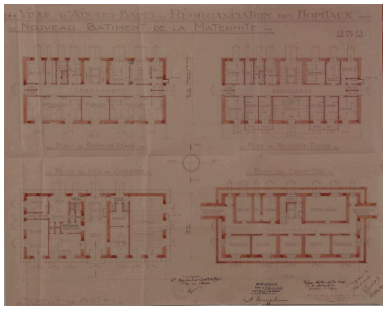

Chapelle, bâtiment de la maternité, 1929
Repro. Denys Harreau
IVR82_20147300382NUCB

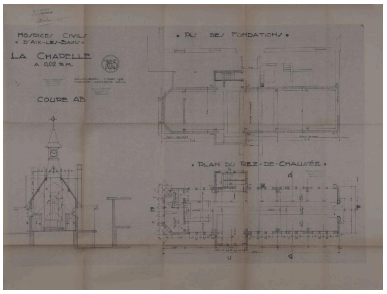

Plans et coupe
Repro. Denys Harreau
IVR82_20147300381NUCB

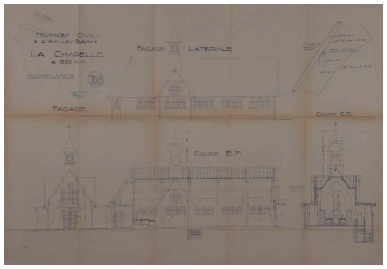

Coupes et élévations
Repro. Denys Harreau
IVR82_20147300380NUCB

Vue intérieure de la
nef et du choeur, 1958
Repro. Denys Harreau
IVR82_20147300929NUCB

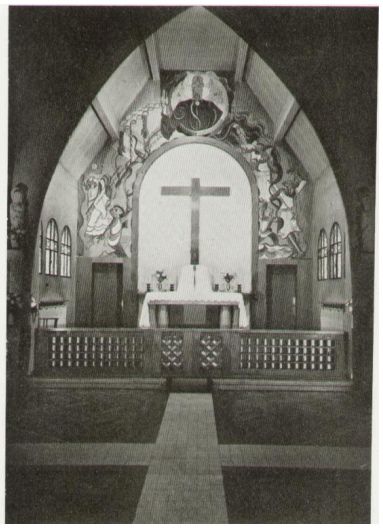

Vue intérieure du choeur, 1958
Repro. Denys Harreau
IVR82_20147300931NUCB

Croquis de la fresque du choeur
Repro. Denys Harreau
IVR82_20147300939NUCB

Christ en croix
Repro. Denys Harreau
IVR82_20147300930NUCB

Statue de Saint-Michel Archange
Repro. Denys Harreau
IVR82_20147300932NUCB

Statue du Sacré-Coeur
Repro. Denys Harreau
IVR82_20147300933NUCB

Statue de Vierge à l'enfant
Repro. Denys Harreau
IVR82_20147300934NUCB

Statue de Saint-Joseph
Repro. Denys Harreau
IVR82_20147300935NUCB

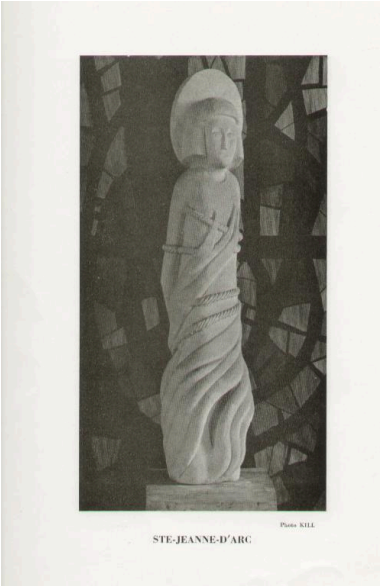

Statue de Jeanne d'Arc
Repro. Denys Harreau
IVR82_20147300936NUCB

Statue de Saint François de Salles
Repro. Denys Harreau
IVR82_20147300937NUCB

Statue de Saint-Thérèse
de l'Enfant-Jésus
Repro. Denys Harreau
IVR82_20147300938NUCB

Carrillon de la chapelle, déposé
Repro. Denys Harreau
IVR82_20147300942NUCB

Dossiers liés

Est partie constituante de : Centre hospitalier, dit Site Aix-Grand Port (IA73002339) Rhône-Alpes, Savoie, Aix-les-Bains, Choudy-Pont Rouge, 49 avenue du Grand-Port
Dossiers de synthèse :
Généralités (IA73001081) Aix-les-Bains
Oeuvre(s) contenue(s) :
Oeuvre(s) en rapport :
Secteur urbain de Choudy-Pont Rouge (IA73001417) Aix-les-Bains

Auteur(s) du dossier : Elsa Belle, Philippe Gras
Copyright(s) : © Région Rhône-Alpes, Inventaire général du patrimoine culturel ; © Ville d'Aix-les-Bains

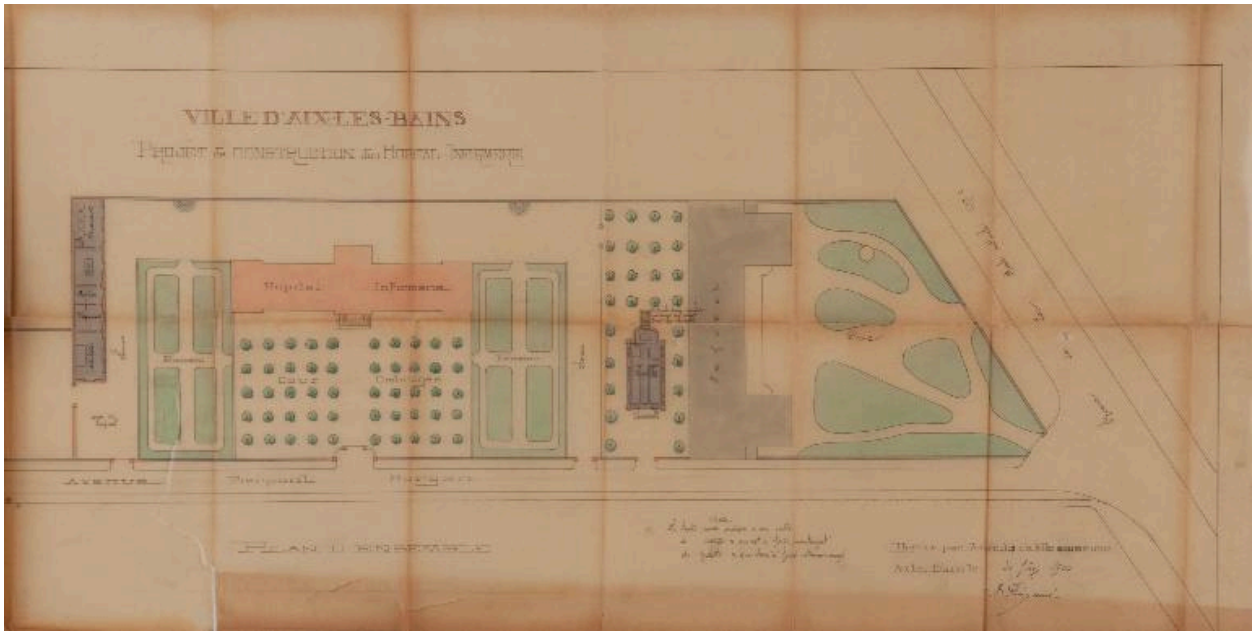

Chapelle sur le plan d'ensemble de juin 1900

Référence du document reproduit :

- **AD Savoie. 7 X 7. 1900 (juin). Projet de construction hôpital Infirmerie, plan d'ensemble. n°6. Ville d'Aix-les-Bains. Projet de construction d'un hôpital Infirmerie. Plan d'ensemble** / Pin Jules, architecte. Aix-les-Bains, juin 1900. Ech. 1 : 200. 1 plan sur calque rehaussé : lavis ; 66 x 170 cm (AD Savoie. 7 X 7)
  AD Savoie : 7 X 7

IVR82_20147300343NUCB
Auteur de l'illustration (reproduction) : Denys Harreau
Date de prise de vue : 2014
© Archives départementales de la Savoie
reproduction soumise à autorisation du titulaire des droits d'exploitation

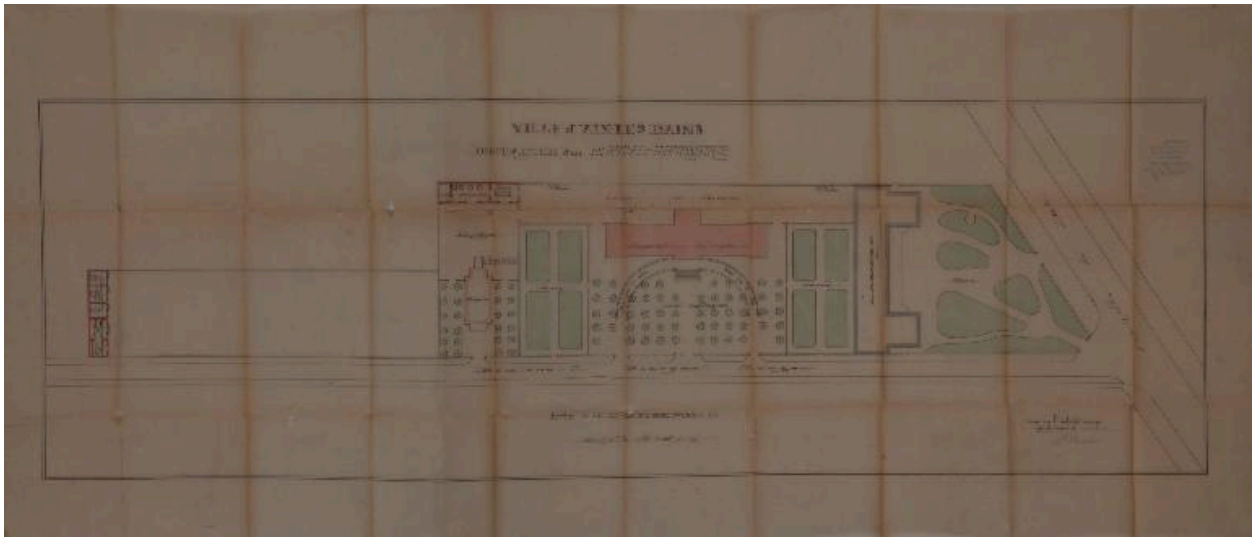

Chapelle sur le plan d'ensemble de novembre 1900

Référence du document reproduit :

- **AD Savoie. 7 X 15. 1900 (nov.). Construction d'un hôpital Infirmerie, plan d'ensemble.**
  Ville d'Aix-les-Bains. Construction d'un hôpital Infirmerie. Plan d'ensemble / Pin Jules, architecte. Aix-les-Bains, novembre 1900. Ech. 1 : 200. 1 plan sur calque rehaussé : lavis ; 75,5 x 173 cm (AD Savoie. 7 X 15)
  AD Savoie : 7 X 15

IVR82_20147300368NUCB
Auteur de l'illustration (reproduction) : Denys Harreau
Date de prise de vue : 2014
© Archives départementales de la Savoie
reproduction soumise à autorisation du titulaire des droits d'exploitation

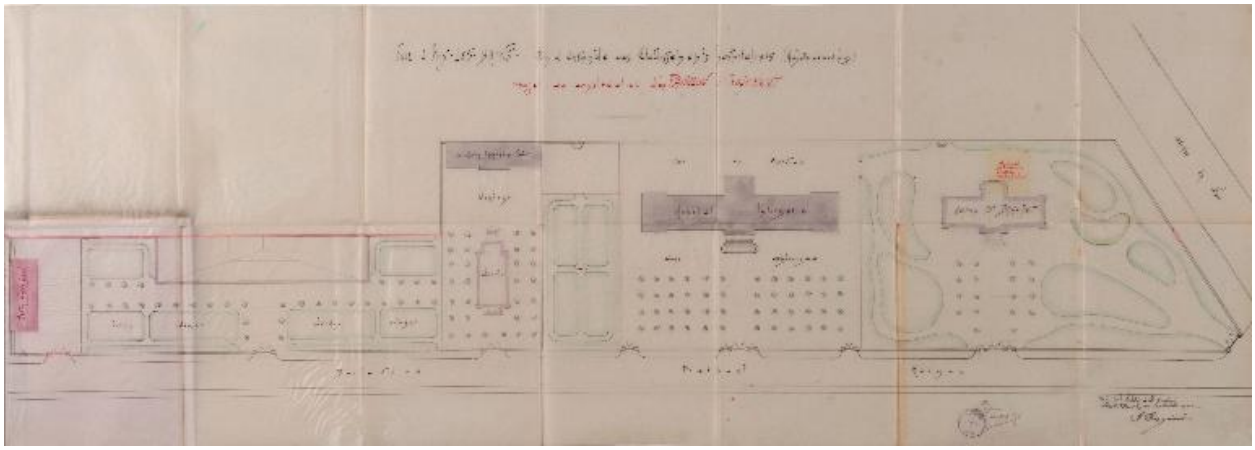

Chapelle sur le plan d'ensemble de 1902

Référence du document reproduit :

- **AD Savoie. 7 X 7. 1902. Plan d'ensemble des établissements hospitaliers...**
  Ville d'Aix-les-Bains. Plan d'ensemble des établissements hospitaliers. Projet de construction d'un pavillon d'isolement / Pin Jules, architecte. Aix-les-Bains, septembre 1902. Ech. 1 : 200. 1 plan sur calque rehaussé : lavis ; 51 x 144,5 cm (AD Savoie. 7 X 7)
  AD Savoie : 7 X 7

IVR82_20147300345NUCB
Auteur de l'illustration (reproduction) : Denys Harreau
Date de prise de vue : 2014
© Archives départementales de la Savoie
reproduction soumise à autorisation du titulaire des droits d'exploitation

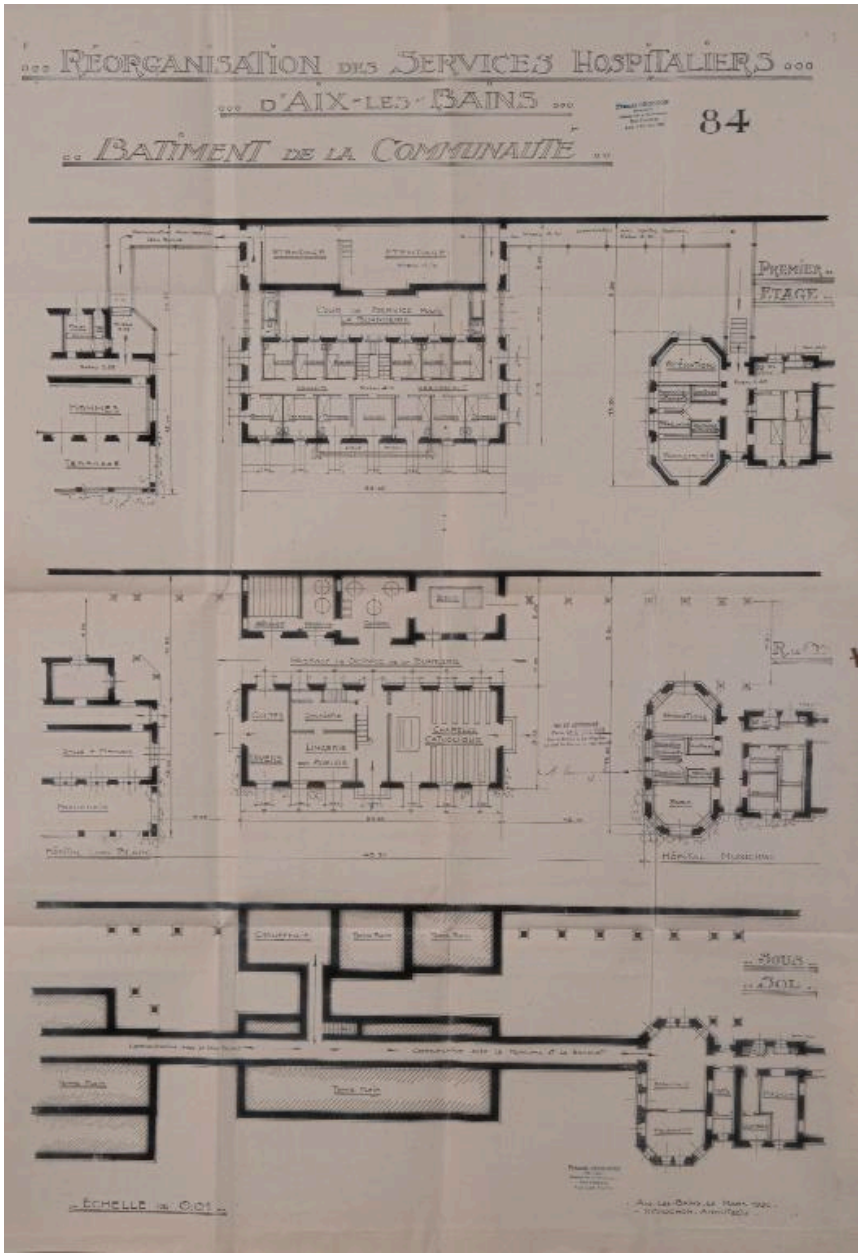

Chapelle catholique, bâtiment de la communauté, 1926

Référence du document reproduit :

- **AD Savoie. 7 X 11. 1926. Bâtiment de la communauté, plans, non réalisé.**
  Réorganisation des services hospitaliers d'Aix-les-Bains. Bâtiment de la communauté. [Plans] [Non réalisé] / Crochon Francis, architecte. Aix-les-Bains, mars 1926. Ech. 1 : 100. 1 tirage de plan rehaussé : crayon ; 108, 5 x 77,5 cm (AD Savoie. 7 X 11)
  AD Savoie : 7 X 11

IVR82_20147300376NUCB
Auteur de l'illustration (reproduction) : Denys Harreau
Date de prise de vue : 2014
© Archives départementales de la Savoie
reproduction soumise à autorisation du titulaire des droits d'exploitation

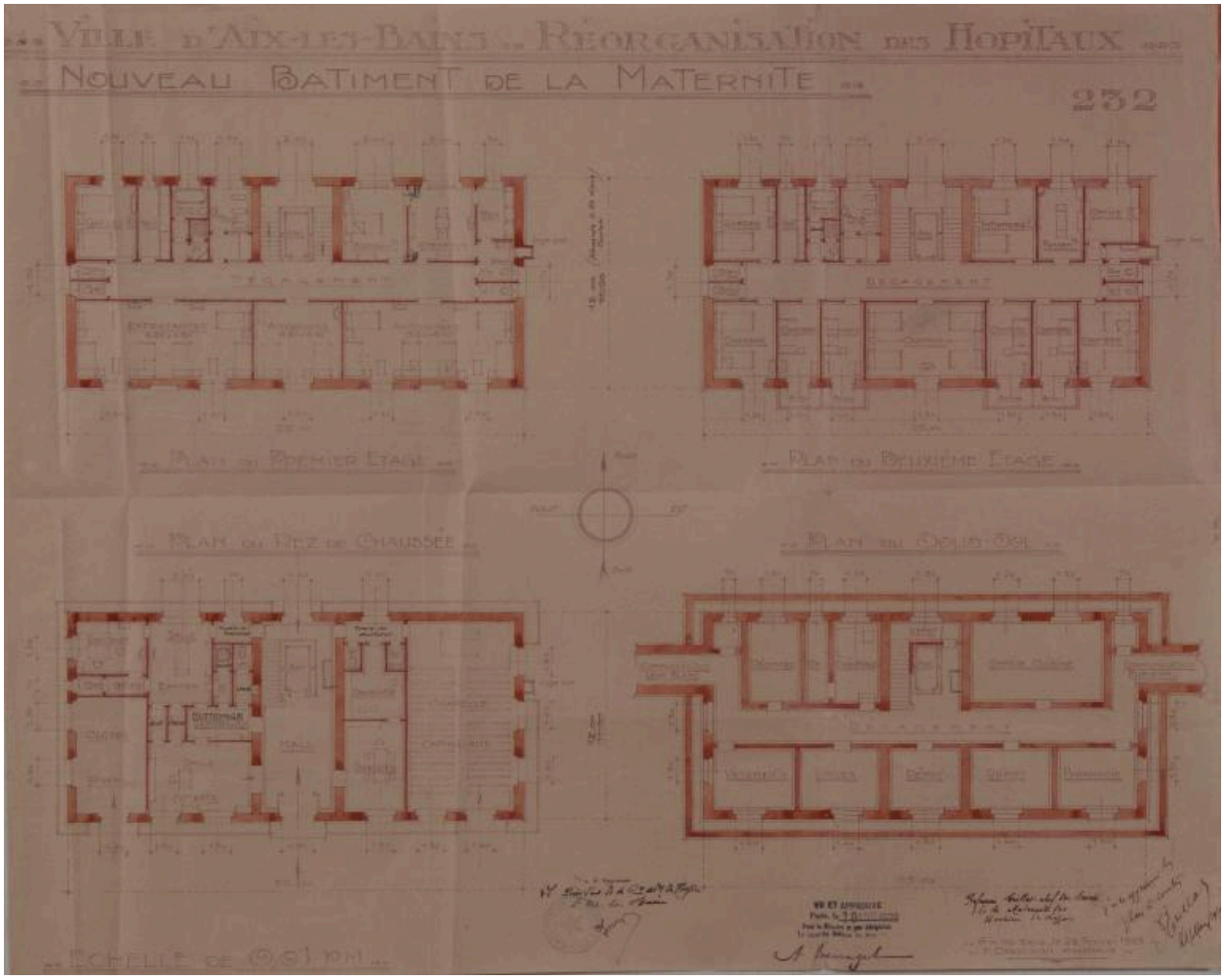

Chapelle, bâtiment de la maternité, 1929

Référence du document reproduit :

- **AD Savoie. 7 X 13. 1929. Réorganisation des hôpitaux, maternité, plans.**
  Ville d'Aix-les-Bains. Réorganisation des hôpitaux. Nouveau bâtiment de la maternité. 232. [Plans] / Crochon Francis, architecte. Aix-les-Bains, février 1929. Ech. 1 : 100. 1 tirage de plan rehaussé : lavis ; 54 x 67 cm (AD Savoie. 7 X 13)
  AD Savoie : 7 X 13

IVR82_20147300382NUCB
Auteur de l'illustration (reproduction) : Denys Harreau
Date de prise de vue : 2014
© Archives départementales de la Savoie
reproduction soumise à autorisation du titulaire des droits d'exploitation

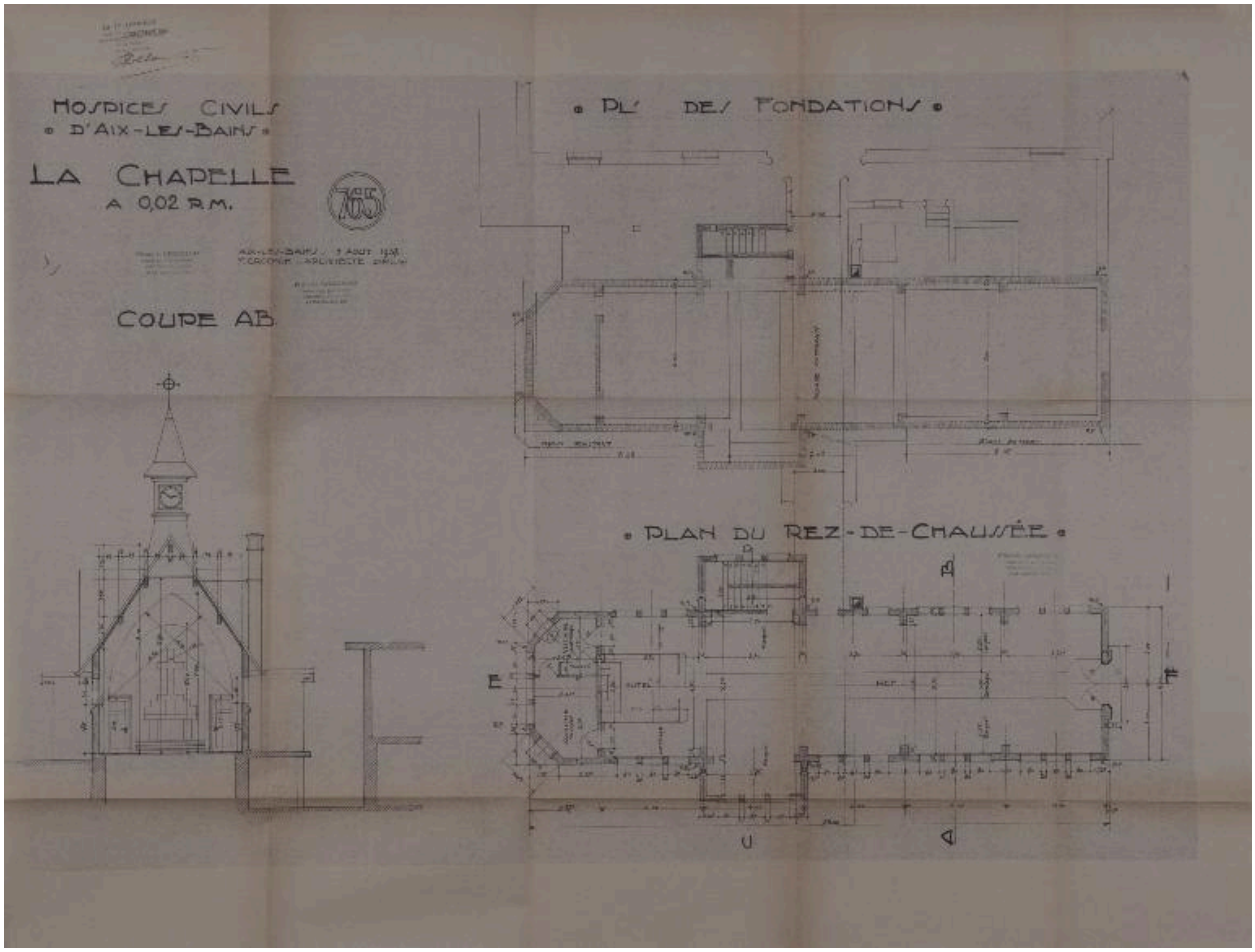

Plans et coupe

Référence du document reproduit :

- **AD Savoie. 7 X 13. 1937. Hospices civils, chapelle, plans et coupe.**
  Hospices civils d'Aix-les-Bains. La Chapelle. 765. [Plans et coupe] / Crochon Francis, architecte. Aix-les-Bains, août 1937. Ech. 1 : 50. 1 tirage de plan ; 75 x 98 cm (AD Savoie. 7 X 13)
  AD Savoie : 7 X 13

IVR82_20147300381NUCB
Auteur de l'illustration (reproduction) : Denys Harreau
Date de prise de vue : 2014
© Archives départementales de la Savoie
reproduction soumise à autorisation du titulaire des droits d'exploitation

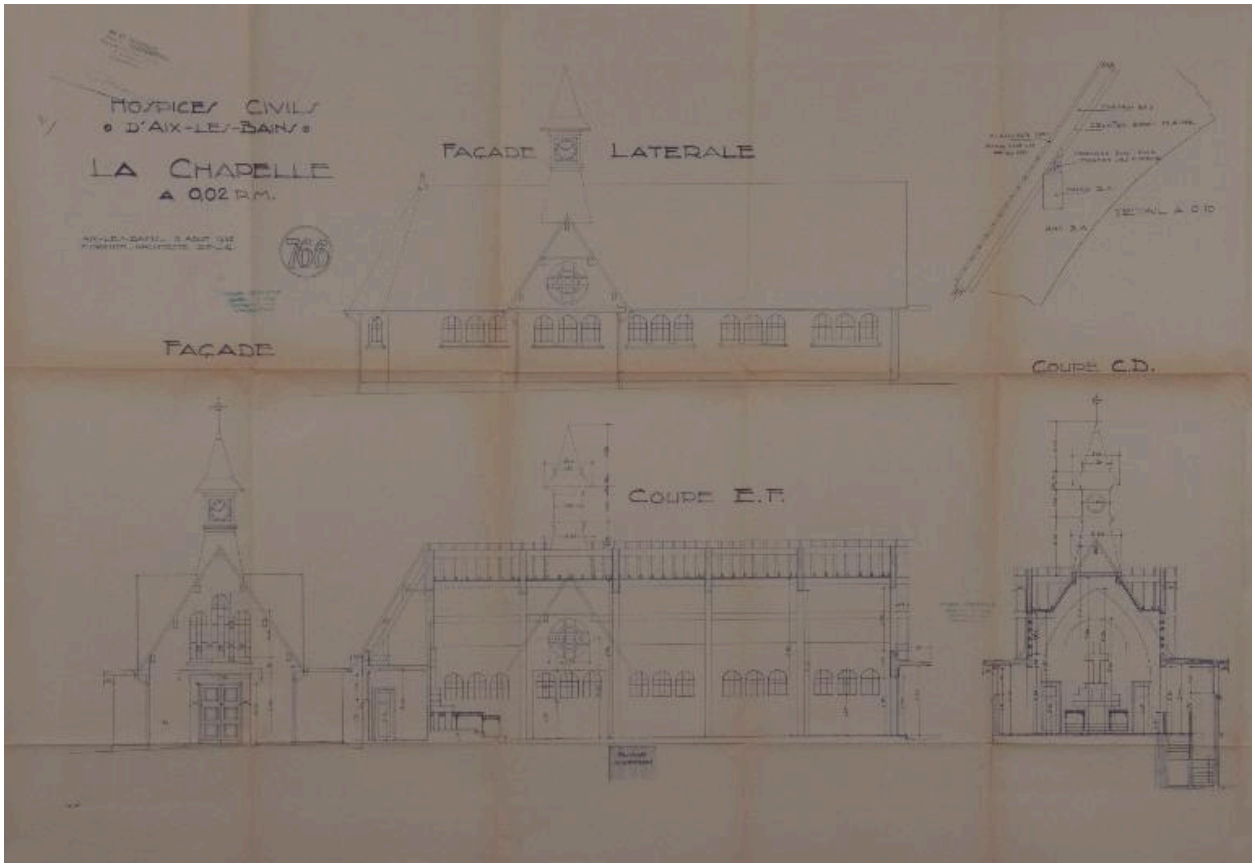

Coupes et élévations

Référence du document reproduit :

- **AD Savoie. 7 X 13. 1937. Hospices civils, chapelle, coupes et élévations.**
  Hospices civils d'Aix-les-Bains. La Chapelle. 766. [Coupes et élévations] / Crochon Francis, architecte. Aix-les-Bains, août 1937. Ech. 1 : 50 ; 1:10. 1 tirage de plan ; 74,5 x 108 cm (AD Savoie. 7 X 13)
  AD Savoie : 7 X 13

IVR82_20147300380NUCB
Auteur de l'illustration (reproduction) : Denys Harreau
Date de prise de vue : 2014
© Archives départementales de la Savoie
reproduction soumise à autorisation du titulaire des droits d'exploitation

Vue intérieure de la nef et du choeur, 1958

Référence du document reproduit :

- **AC Aix-les-Bains. A 2561. 1958. Vue intérieure de la chapelle : la nef et le chœur, hôpital d'Aix-les-Bains.** [Vue intérieure de la chapelle : la nef et le chœur] / Hilger. Lyon, 1958. 1 photogr. impr. ; 24 x 15 cm. Dans : La chapelle des hôpitaux Aix-les-Bains / ATELIER DE LA ROSE (collectif) (AC Aix-les-Bains. A 2561)
  AC Aix-les-Bains : A 2561

IVR82_20147300929NUCB
Auteur de l'illustration (reproduction) : Denys Harreau
Date de prise de vue : 2014
© Archives municipales d'Aix-les-Bains
reproduction interdite

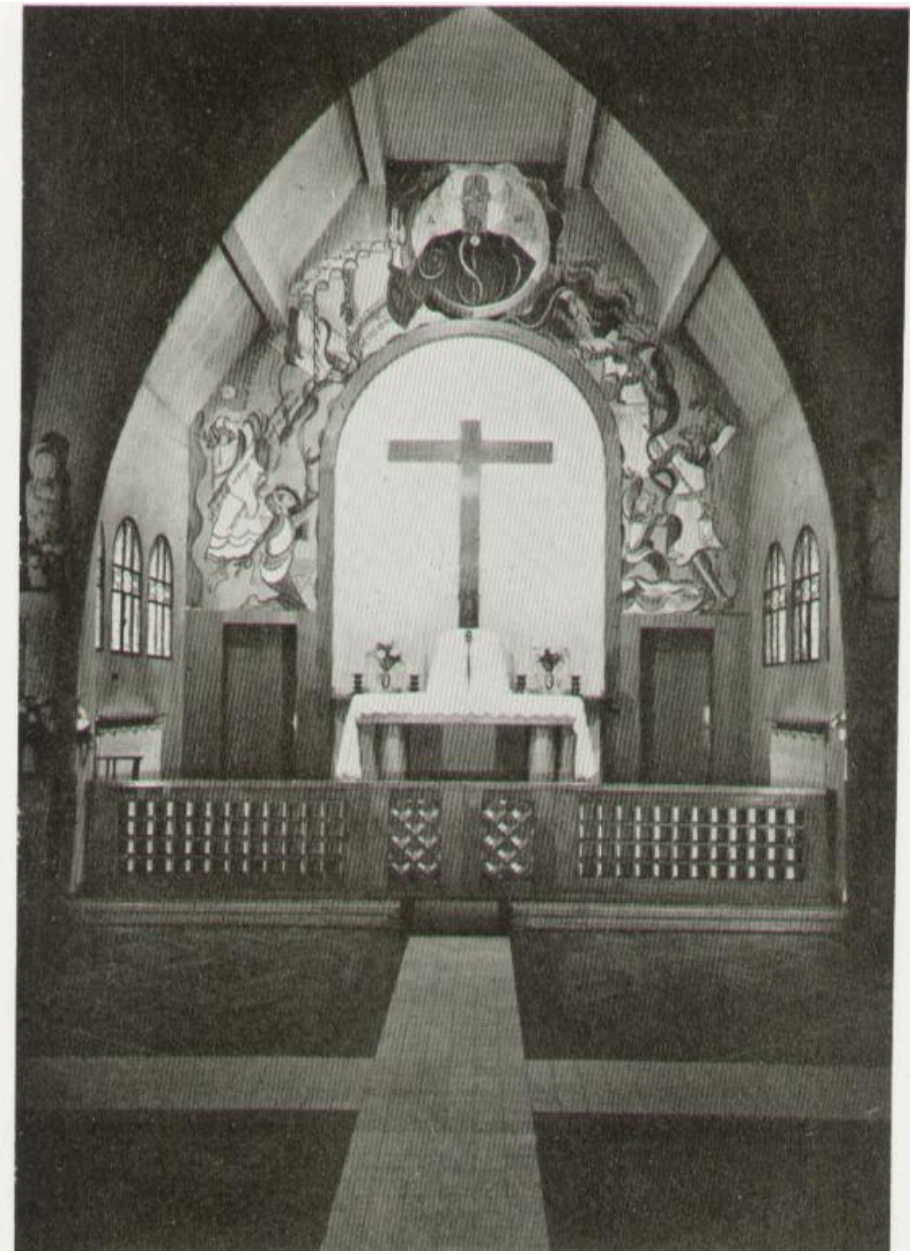

Vue intérieure du choeur, 1958

Référence du document reproduit :

- **AC Aix-les-Bains. A 2561. 1958. Vue intérieure de la chapelle : le chœur, hôpital d'Aix-les-Bains.** [Vue intérieure de la chapelle : le chœur] / Hilger. Lyon, 1958. 1 photogr. impr. ; 24 x 15 cm. Dans : **La chapelle des hôpitaux Aix-les-Bains** / ATELIER DE LA ROSE (collectif) (AC Aix-les-Bains. A 2561)
  AC Aix-les-Bains : A 2561

IVR82_20147300931NUCB
Auteur de l'illustration (reproduction) : Denys Harreau
Date de prise de vue : 2014
© Archives municipales d'Aix-les-Bains
reproduction interdite

Croquis de la fresque du choeur

Référence du document reproduit :

- **AC Aix-les-Bains. A 2561. 1958. Croquis de la fresque du chœur, chapelle de l'hôpital d'Aix-les-Bains.** [Croquis de la fresque du chœur] / S.n. Lyon, 1958. 1 dess. impr. ; 24 x 15 cm. Dans : **La chapelle des hôpitaux Aix-les-Bains** / ATELIER DE LA ROSE (collectif), p. 345 (AC Aix-les-Bains. A 2561)
  AC Aix-les-Bains : A 2561

IVR82_20147300939NUCB
Auteur de l'illustration (reproduction) : Denys Harreau
Date de prise de vue : 2014
© Archives municipales d'Aix-les-Bains
reproduction interdite

Christ en croix

Référence du document reproduit :

- **AC Aix-les-Bains. A 2561. 1958. Christ en croix, chapelle de l'hôpital d'Aix-les-Bains.**
  [Christ en croix] / Hilger. Lyon, 1958. 1 photogr. impr. ; 24 x 15 cm. Dans : **La chapelle des hôpitaux Aix-les-Bains** / ATELIER DE LA ROSE (collectif) (AC Aix-les-Bains. A 2561)
  AC Aix-les-Bains : A 2561

IVR82_20147300930NUCB
Auteur de l'illustration (reproduction) : Denys Harreau
Date de prise de vue : 2014
© Archives municipales d'Aix-les-Bains
reproduction interdite

Statue de Saint-Michel Archange

Référence du document reproduit :

- **AC Aix-les-Bains. A 2561. 1958. St-Michel-Archange, chapelle de l'hôpital d'Aix-les-Bains. St-Michel-Archange** / Kill. Lyon, 1958. 1 photogr. impr. ; 24 x 15 cm. Dans : **La chapelle des hôpitaux Aix-les-Bains** / ATELIER DE LA ROSE (collectif) (AC Aix-les-Bains. A 2561)
  AC Aix-les-Bains : A 2561

IVR82_20147300932NUCB
Auteur de l'illustration (reproduction) : Denys Harreau
Date de prise de vue : 2014
© Archives municipales d'Aix-les-Bains
reproduction interdite

Statue du Sacré-Coeur

Référence du document reproduit :

- **AC Aix-les-Bains. A 2561. 1958. Les statues de Marc Hénard. Le Sacré-Cœur, chapelle de l'hôpital d'Aix-les-Bains.**
  Les statues de Marc Hénard. Le Sacré-Cœur / Kill. Lyon, 1958. 1 photogr. impr. ; 16 x 9 cm. Dans : **La chapelle des hôpitaux Aix-les-Bains** / ATELIER DE LA ROSE (collectif) (AC Aix-les-Bains. A 2561)
  AC Aix-les-Bains : A 2561

IVR82_20147300933NUCB
Auteur de l'illustration (reproduction) : Denys Harreau
Date de prise de vue : 2014
© Archives municipales d'Aix-les-Bains
reproduction interdite

Statue de Vierge à l'enfant

Référence du document reproduit :

- **AC Aix-les-Bains. A 2561. 1958. La Ste-Vierge-Marie, chapelle de l'hôpital d'Aix-les-Bains.**
  La Ste-Vierge-Marie / Kill. Lyon, 1958. 1 photogr. impr. ; 24 x 15 cmDans : **La chapelle des hôpitaux Aix-les-Bains** / ATELIER DE LA ROSE (collectif) (AC Aix-les-Bains. A 2561)
  AC Aix-les-Bains : A 2561

IVR82_20147300934NUCB
Auteur de l'illustration (reproduction) : Denys Harreau
Date de prise de vue : 2014
© Archives municipales d'Aix-les-Bains
reproduction interdite

Statue de Saint-Joseph

Référence du document reproduit :

- **AC Aix-les-Bains. A 2561. 1958. St-Joseph, chapelle de l'hôpital d'Aix-les-Bains.**
  St-Joseph / Kill. Lyon, 1958. 1 photogr. impr. ; 24 x 15 cm. Dans : **La chapelle des hôpitaux Aix-les-Bains** / ATELIER DE LA ROSE (collectif) (AC Aix-les-Bains. A 2561)
  AC Aix-les-Bains : A 2561

IVR82_20147300935NUCB
Auteur de l'illustration (reproduction) : Denys Harreau
Date de prise de vue : 2014
© Archives municipales d'Aix-les-Bains
reproduction interdite

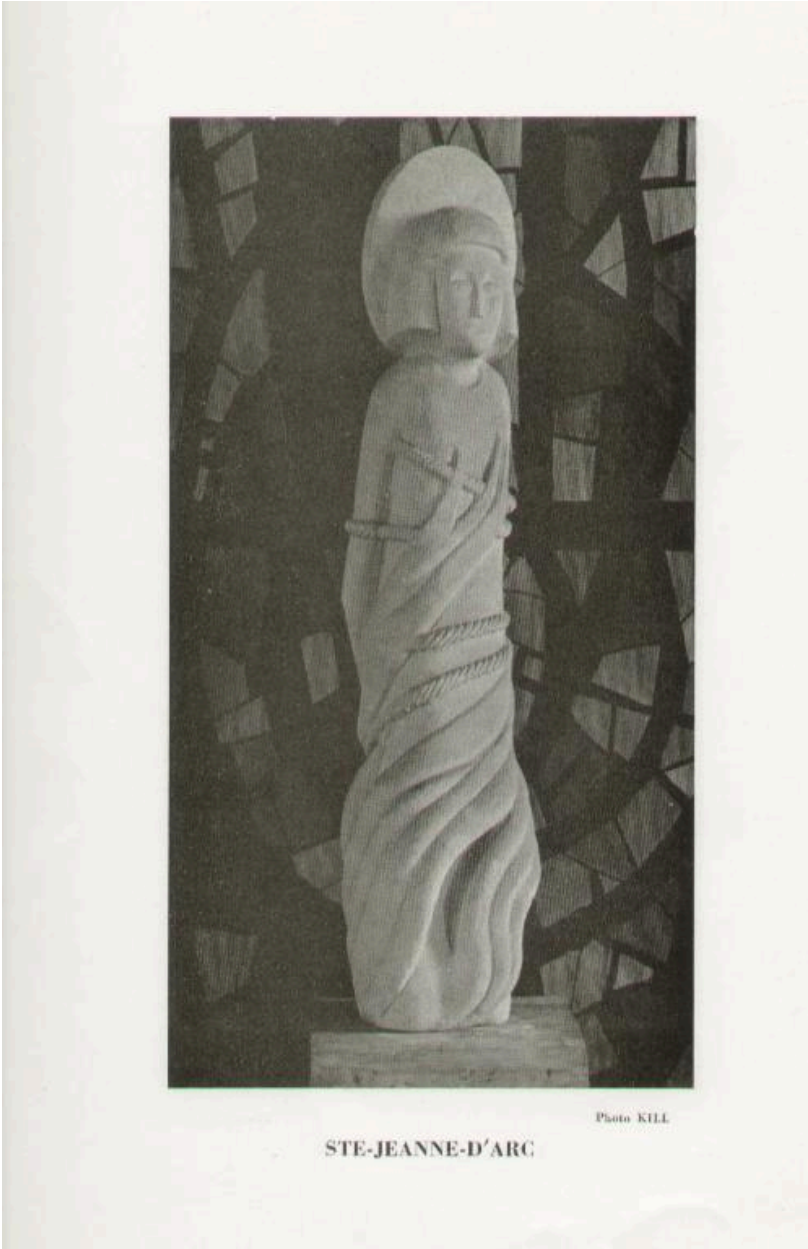

Statue de Jeanne d'Arc

Référence du document reproduit :

- **AC Aix-les-Bains. A 2561. 1958. Ste-Jeanne-d'Arc, chapelle de l'hôpital d'Aix-les-Bains.**
  Ste-Jeanne-d'Arc / Kill. Lyon, 1958. 1 photogr. impr. ; 24 x 15 cm. Dans : **La chapelle des hôpitaux Aix-les-Bains** / ATELIER DE LA ROSE (collectif) (AC Aix-les-Bains. A 2561)
  AC Aix-les-Bains : A 2561

IVR82_20147300936NUCB
Auteur de l'illustration (reproduction) : Denys Harreau
Date de prise de vue : 2014
© Archives municipales d'Aix-les-Bains
reproduction interdite

Statue de Saint François de Salles

Référence du document reproduit :

- **AC Aix-les-Bains. A 2561. 1958. St-François-de-Salles, chapelle de l'hôpital d'Aix-les-Bains. St-François-de-Salles** / Kill. Lyon, 1958. 1 photogr. impr. ; 24 x 15 cm. Dans : **La chapelle des hôpitaux Aix-les-Bains** / ATELIER DE LA ROSE (collectif) (AC Aix-les-Bains. A 2561)
  AC Aix-les-Bains : A 2561

IVR82_20147300937NUCB
Auteur de l'illustration (reproduction) : Denys Harreau
Date de prise de vue : 2014
© Archives municipales d'Aix-les-Bains
reproduction interdite

Statue de Saint-Thérèse de l'Enfant-Jésus

Référence du document reproduit :

- **AC Aix-les-Bains. A 2561. 1958. Ste-Thérése-de-l'Enfant-Jésus, chapelle de l'hôpital d'Aix-les-Bains. Ste-Thérése-de-l'Enfant-Jésus** / Kill. Lyon, 1958. 1 photogr. impr. ; 24 x 15 cm. Dans : **La chapelle des hôpitaux Aix-les-Bains** / ATELIER DE LA ROSE (collectif) (AC Aix-les-Bains. A 2561)
  AC Aix-les-Bains : A 2561

IVR82_20147300938NUCB
Auteur de l'illustration (reproduction) : Denys Harreau
Date de prise de vue : 2014
© Archives municipales d'Aix-les-Bains
reproduction interdite

Carrillon de la chapelle, déposé

Référence du document reproduit :

- **AC Aix-les-Bains. 12 Fi 6_0063. 1982. Clocheton de la chapelle des hôpitaux d'Aix.**
  [Clocheton de la chapelle des hôpitaux d'Aix. Déposé] / S.n. [Aix-les-Bains], mars 1982. 1 photogr. : n. et b. ; 12, 5 x 9 cm (AC Aix-les-Bains. 12 Fi 6_0063)
  AC Aix-les-Bains : 12 Fi 6_0063

IVR82_20147300942NUCB
Auteur de l'illustration (reproduction) : Denys Harreau
Date de prise de vue : 2014
© Archives municipales d'Aix-les-Bains
reproduction soumise à autorisation du titulaire des droits d'exploitation