Lyon 1er
Saint-Nizier
28 rue Paul-Chenavard , place Saint-Nizier

Immeuble

Références du dossier

Numéro de dossier : IA69005822
Date de l'enquête initiale : 2003
Date(s) de rédaction : 2004
Cadre de l'étude : inventaire topographique Inventaire de la Ville de Lyon
Degré d'étude : repéré

Désignation

Dénomination : immeuble
Parties constituantes non étudiées : cour, boutique

Compléments de localisation

Milieu d'implantation : en ville
Références cadastrales : 1831, F, 365 ; 1999, AV, 107

Historique

L'ancienne parcelle a été réduite lors du percement de la rue Paul-Chenavard, ses bâtiments démolis en 1850, la constrution nouvelle est terminée en 1852, date où la niche à statue de l'angle est décrite. Les travaux ont probablement été réalisés pour Alexandre Joseph Frappa.

Période(s) principale(s) : 3e quart 19e siècle
Dates : 1850 (daté par source)
Personne(s) liée(s) à l'histoire de l'oeuvre : Frappa Alexandre Joseph (commanditaire)

Description

Verrière en pavillon couvrant la cage d'escalier.

Eléments descriptifs

Matériau(x) du gros-oeuvre, mise en oeuvre et revêtement : calcaire ; pierre de taille
Étage(s) ou vaisseau(x) : sous-sol, 4 étages carrés
Élévations extérieures : élévation à travées
Escaliers : escalier hors-oeuvre : escalier tournant à retours avec jour, en maçonnerie, suspendu

Typologies et état de conservation

Typologies : deux corps de bâtiment en L
État de conservation : bon état

Décor

Techniques : ferronnerie, sculpture
Représentations : Vierge à l'Enfant ; coquille
Précision sur les représentations :

Sur l'angle des deux voies, une niche en forme de coquille contient une Vierge à l'Enfant.

Dimensions

Mesures : h : 1 970 cm

Statut, intérêt et protection

Boutique : actuellement vêtements Valentin.

Statut de la propriété : propriété privée

Présentation

Joseph Bard écrit en 1852 : " Dans la rue Centrale, ce strand lyonnais, à l´angle de la place St-Nizier, la piété insigne de notre auguste métropole a voulu mettre un de ces emblèmes avec lesquels elle est depuis si longtemps familière. Vous y remarquerez une bonne statue de la Sainte-Vierge mère, posée dans une niche, richement profilée. (...) La maison que je viens d´indiquer porte le numéro 28. "

Références documentaires

Documents d'archive

- **Matrices cadastrales, sections F dite de Saint-Louis et G dite de l'Hôtel de Ville, 1836**
  AD Rhône : 3 P 0123-7 à 9. **Matrices cadastrales, sections F dite de Saint-Louis et G dite de l'Hôtel de Ville**, 1836
  t. 7, f° 299
  AD Rhône : 3P0123-7 à 9

Bibliographie

- **BARD, J. XIVe bulletin monumental de la ville de Lyon. Revue du Lyonnais, 1852**

  BARD, Joseph. **XIVe bulletin monumental de la ville de Lyon**. *Revue du Lyonnais*, 1852, t. 4 nouvelle série p. 170

Illustrations

Vue générale de situation depuis la tour nord de la collégiale Saint-Nizier
Phot. Eric Dessert
IVR82_20056901778XA

Vue générale des façades sur rue
Phot. Eric Dessert
IVR82_20056901708NUC

Niche de la Vierge à l'Enfant à l'angle de la rue et de la place
Phot. Lore Derail
IVR82_20046900078NUCA

Façade principale, détail de la porte et des fenêtres du 2e niveau
Phot. Lore Derail
IVR82_20046900079NUCA

Façade principale, détail des niveaux supérieurs
Phot. Lore Derail
IVR82_20046900080NUCA

Façade principale, détail des fenêtres du 2e niveau
Phot. Bernard Ducouret
IVR82_20046900111NUCA

Façade principale, détail des fenêtres du 3e niveau
Phot. Bernard Ducouret
IVR82_20046900112NUCA

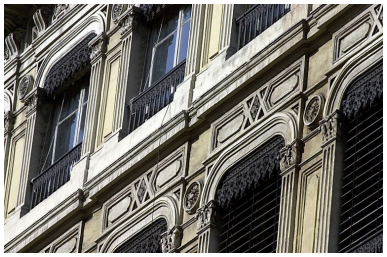

Façade principale, détail du décor des deux derniers niveaux
Phot. Lore Derail
IVR82_20046900106NUCA

Façade principale, détail de la corniche
Phot. Bernard Ducouret
IVR82_20046900113NUCA

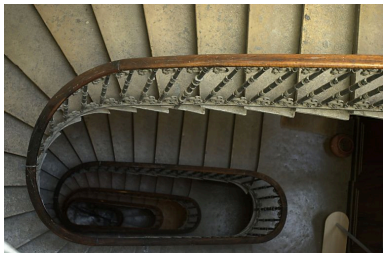

Vue générale de
l'escalier depuis le haut
Phot. Lore Derail
IVR82_20046900081NUCA

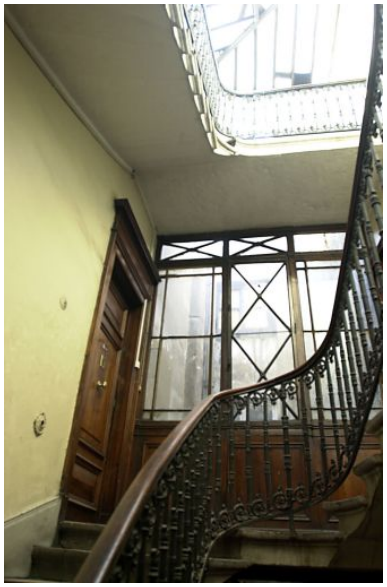

Escalier, vue d'un palier
Phot. Lore Derail
IVR82_20046900082NUCA

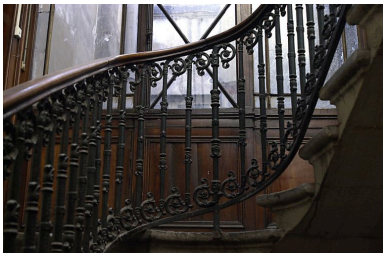

Escalier, détail de la rampe
Phot. Lore Derail
IVR82_20046900083NUCA

Dossiers liés

Dossiers de synthèse :
Présentation de l'étude de la ville de Lyon (IA69000216) Rhône-Alpes, Rhône, Lyon
Présentation du quartier Saint-Nizier (IA69007056) Lyon, Saint-Nizier
Immeubles du quartier Saint-Nizier (IA69006513) Lyon, Saint-Nizier
Oeuvre(s) contenue(s) :
Oeuvre(s) en rapport :
place Saint-Nizier (IA69005808) Rhône-Alpes, Rhône, Lyon 2e, Saint-Nizier, place Saint-Nizier
Rue Centrale et Saint-Pierre, actuellement rue de Brest et rue Paul-Chenavard (IA69005968) Rhône-Alpes, Rhône, Lyon 2e, Saint-Nizier, rue de Brest , rue de Paul-Chenavard

Auteur(s) du dossier : Bernard Ducouret, Lore Derail
Copyright(s) : © Région Rhône-Alpes, Inventaire général du patrimoine culturel ; © Ville de Lyon

Vue générale de situation depuis la tour nord de la collégiale Saint-Nizier

IVR82_20056901778XA
Auteur de l'illustration : Eric Dessert
© Région Rhône-Alpes, Inventaire général du patrimoine culturel ; © Ville de Lyon
reproduction soumise à autorisation du titulaire des droits d'exploitation

Vue générale des façades sur rue

IVR82_20056901708NUC
Auteur de l'illustration : Eric Dessert
© Région Rhône-Alpes, Inventaire général du patrimoine culturel ; © Ville de Lyon
reproduction soumise à autorisation du titulaire des droits d'exploitation

Niche de la Vierge à l'Enfant à l'angle de la rue et de la place

IVR82_20046900078NUCA
Auteur de l'illustration : Lore Derail
Date de prise de vue : 2003
© Région Rhône-Alpes, Inventaire général du patrimoine culturel ; © Ville de Lyon
reproduction soumise à autorisation du titulaire des droits d'exploitation

Façade principale, détail de la porte et des fenêtres du 2e niveau

IVR82_20046900079NUCA
Auteur de l'illustration : Lore Derail
Date de prise de vue : 2003
© Région Rhône-Alpes, Inventaire général du patrimoine culturel ; © Ville de Lyon
reproduction soumise à autorisation du titulaire des droits d'exploitation

Façade principale, détail des niveaux supérieurs

IVR82_20046900080NUCA
Auteur de l'illustration : Lore Derail
Date de prise de vue : 2003
© Région Rhône-Alpes, Inventaire général du patrimoine culturel ; © Ville de Lyon
reproduction soumise à autorisation du titulaire des droits d'exploitation

Façade principale, détail des fenêtres du 2e niveau

IVR82_20046900111NUCA
Auteur de l'illustration : Bernard Ducouret
Date de prise de vue : 2003
© Région Rhône-Alpes, Inventaire général du patrimoine culturel ; © Ville de Lyon
reproduction soumise à autorisation du titulaire des droits d'exploitation

Façade principale, détail des fenêtres du 3e niveau

IVR82_20046900112NUCA
Auteur de l'illustration : Bernard Ducouret
Date de prise de vue : 2003
© Région Rhône-Alpes, Inventaire général du patrimoine culturel ; © Ville de Lyon
reproduction soumise à autorisation du titulaire des droits d'exploitation

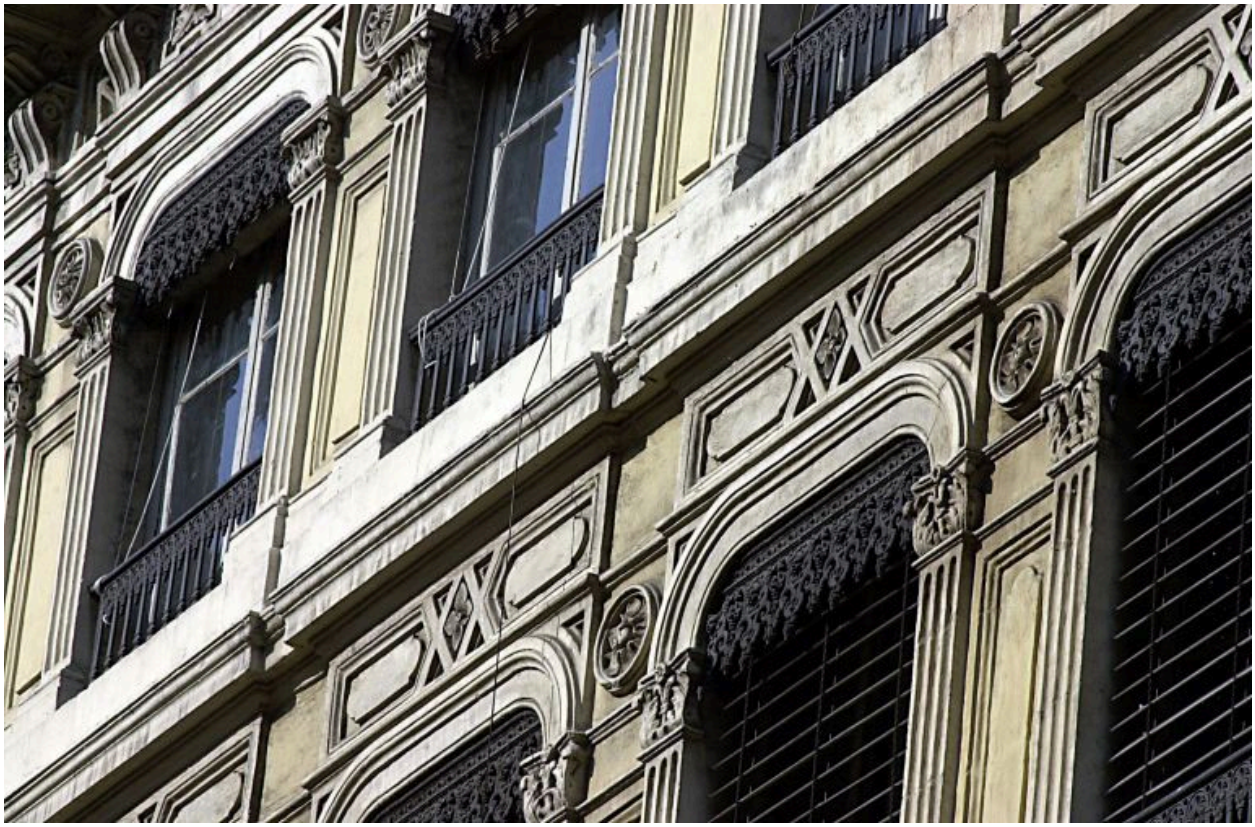

Façade principale, détail du décor des deux derniers niveaux

IVR82_20046900106NUCA
Auteur de l'illustration : Lore Derail
Date de prise de vue : 2003
© Région Rhône-Alpes, Inventaire général du patrimoine culturel ; © Ville de Lyon
reproduction soumise à autorisation du titulaire des droits d'exploitation

Façade principale, détail de la corniche

IVR82_20046900113NUCA
Auteur de l'illustration : Bernard Ducouret
Date de prise de vue : 2003
© Région Rhône-Alpes, Inventaire général du patrimoine culturel ; © Ville de Lyon
reproduction soumise à autorisation du titulaire des droits d'exploitation

Vue générale de l'escalier depuis le haut

IVR82_20046900081NUCA
Auteur de l'illustration : Lore Derail
Date de prise de vue : 2003
© Région Rhône-Alpes, Inventaire général du patrimoine culturel ; © Ville de Lyon
reproduction soumise à autorisation du titulaire des droits d'exploitation

Escalier, vue d'un palier

IVR82_20046900082NUCA
Auteur de l'illustration : Lore Derail
Date de prise de vue : 2003
© Région Rhône-Alpes, Inventaire général du patrimoine culturel ; © Ville de Lyon
reproduction soumise à autorisation du titulaire des droits d'exploitation

Escalier, détail de la rampe

IVR82_20046900083NUCA
Auteur de l'illustration : Lore Derail
Date de prise de vue : 2003
© Région Rhône-Alpes, Inventaire général du patrimoine culturel ; © Ville de Lyon
reproduction soumise à autorisation du titulaire des droits d'exploitation