Rhône-Alpes, Savoie
Aix-les-Bains
Ville basse
17 avenue du Petit-Port

Maison, dite villa Inès, puis immeuble, puis établissement administratif, Délégation territoriale de la vie sociale, actuellement immeuble

Références du dossier

Numéro de dossier : IA73002169
Date de l'enquête initiale : 2013
Date(s) de rédaction : 2013
Cadre de l'étude : étude d'inventaire Inventaire de la Ville d'Aix-les-Bains
Degré d'étude : repéré

Désignation

Dénomination : maison, immeuble, établissement administratif
Appellation : Villa Inès, Délégation territoriale de la vie sociale

Compléments de localisation

Milieu d'implantation : en ville
Références cadastrales : 1879, D, 276 p. ; 2004, CD, 226

Historique

Cette maison a été construite en 1882 par l'entrepreneur aixois Joseph Cochet pour le docteur Louis Cessens. Après avoir changée plusieurs fois de propriétaire, elle a été rachetée par la ville d'Aix-les-Bains en 1985. Depuis cette date, le bâtiment héberge des services administratifs et sociaux. L'immeuble n'a pas fait l'objet de modification externe depuis son édification. Sa distribution interne a été légèrement modifiée par des cloisons pour aménager des bureaux.

Période(s) principale(s) : 4e quart 19e siècle ()
Dates : 1882 (daté par source)
Auteur(s) de l'oeuvre : Joseph Cochet (entrepreneur, attribution par source)

Statut, intérêt et protection

Statut de la propriété : propriété de la commune

Références documentaires

Documents d'archive

- **AC aix-les-Bains. 1 O 174, n° 105. 1882. Autorisation de voirie, maison Cessens par Joseph Cochet**
  AC aix-les-Bains. 1 O 174, n° 105. **Autorisation de voirie accordée à Joseph Cochet, entrepreneur pour la construction d'une maison d'habitation pour M. Cessens**, 8 juin 1882
  AC Aix-les-Bains : 1 O 174, n° 105

- **AC aix-les-Bains. 1 O 178, n° 149. 1883. Autorisation de voirie, dénomination maison Cessens : Villa Inès**
  AC aix-les-Bains. 1 O 178, n° 149. **Autorisation de voirie accordée à Cessens Docteur pour placer sur sa maison l'inscription suivante : Villa Inès**, 11 juin 1883

AC Aix-les-Bains : 1 O 178, n° 149

- **AC aix-les-Bains. 184 W 14, n° 235. 1951. Autorisation de voirie, restauration immeuble des Soeurs garde-malades par Boschetto**
  AC aix-les-Bains. 184 W 14, n° 235. **Autorisation de voirie accordée à M. Boschetto, entrepreneur pour construire un échafaudage en vue de la restauration de l'immeuble 17, av. du Petit-Port, appartenant aux Soeurs Garde-malades**, 10 septembre 1951
  AC Aix-les-Bains : 184 W 14, n° 235

Documents figurés

- **AC Aix-les-Bains. 1 O 174, n° 105. 1882. Construction Dr Cessens : façade**
  Projet de construction pour le Docteur Cessens. Partie A. [Plan de façade. Partie B, non réalisée] / [Cochet Joseph, entrepreneur]. [Aix-les-Bains, 1882]. Ech. 1 : 200. 1 plan sur calque ; 30 x 60 cm. (AC Aix-les-Bains : 1 O 174, n° 105)
  AC Aix-les-Bains : 1 O 174, n° 105

- **Délégation territoriale de la vie Sociale, Conseil génétal de la Savoie. [1990]. Plan du 1er étage**
  Bâtiment. 17, Avenue du Petit Port. 1er étage. / S.n. [Chambéry, vers 1990]. Ech. 1 : 50. 1 tirage de plan ; 21 x 29,7 cm. (Délégation territoriale de la vie Sociale, Conseil génétal de la Savoie)

- **AC Aix-les-Bains. 6 Fi 523. [1951]. Photogr., façade postérieure**
  [Vue de la façade postérieure] / Edouard Navello. Aix-les-Bains, [vers 1951]. 1 photogr. : plaque de verre ; 18 x 24 cm. (AC Aix-les-Bains. Fonds Navello, n° 523)
  AC Aix-les-Bains : 6 Fi 523

Annexe 1

ANNEXE 1 Liste des propriétaires

ANNEXE 1
Liste des propriétaires
1882 : Cessens Louis, docteur (l'été à Aix-les-Bains/l'hiver à Hyères, Var)
1897 : Voguet Léon
1918 : Lambley Clothilde, à Montpellier
1925 : Desbresles Marthe, à Montpellier
1943 : SCI Notre-Dame des Champs, à Montpellier
1985 : Ville d'Aix-les-Bains

Illustrations

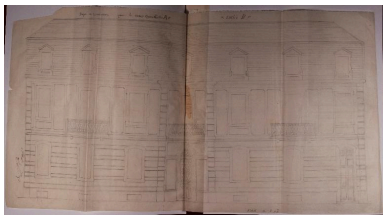

Partie A, élévation
(partie B, non réalisée)
Repro. Denys Harreau
IVR82_20137301225NUCB

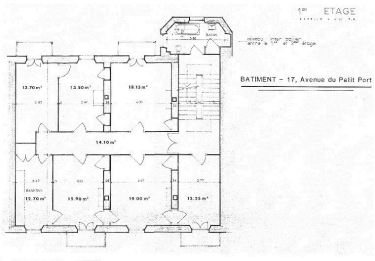

Plan du 1er étage
Repro. Denys Harreau
IVR82_20137301195NUCB

Façade postérieure, vers 1951
Repro. Denys Harreau
IVR82_20137301194NUCB

Elévation sur l'avenue du Petit-Port
Phot. Denys Harreau
IVR82_20157300024NUCA

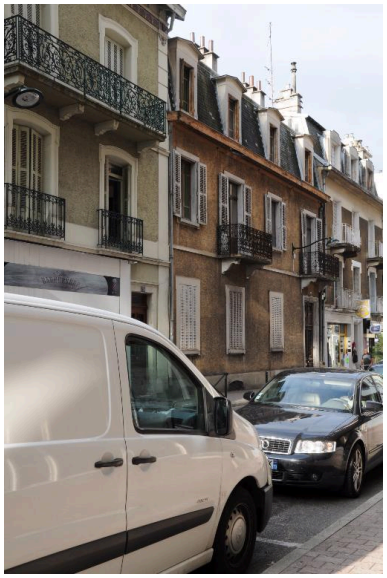

Vue de trois-quart depuis l'est, avenue du Petit-Port
Phot. Denys Harreau
IVR82_20147301096NUCA

Vue de troi-quart depuis l'ouest, avenue du Petit-Port
Phot. Denys Harreau
IVR82_20157300025NUCA

Porte d'entrée, avenue du Petit-Port
Phot. Denys Harreau
IVR82_20147301097NUCA

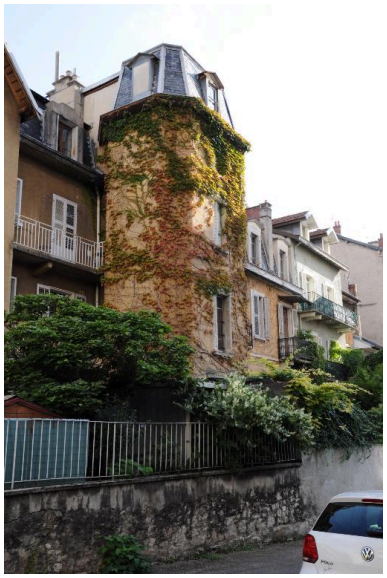

Façade postérieure, vue de trois-quart
Phot. Denys Harreau
IVR82_20147301100NUCA

Tour rectangulaire à pans coupés, façade postérieure
Phot. Denys Harreau
IVR82_20147301098NUCA

Ancienne niche sur la tour de la façade postérieure
Phot. Denys Harreau
IVR82_20147301099NUCA

Buanderie et pièce de service au sous-sol
Phot. Denys Harreau
IVR84_20177300218NUCA

Bassin au sous-sol
Phot. Denys Harreau
IVR84_20177300219NUCA

Dernier étage de la tour demi-hors-oeuvre : papier peint du XIXe siècle
Phot. Denys Harreau
IVR84_20177300222NUCA

Papier-peint du XIXe siècle
Repro. Denys Harreau
IVR84_20177300220NUCA

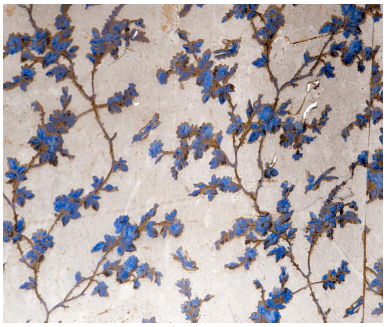

Papier-peint du XIXe siècle : détail
Repro. Denys Harreau
IVR84_20177300221NUCA

Vestibule d'entrée : sol
en carreaux de ciment
Phot. Denys Harreau
IVR84_20177300224NUCA

Sol en carreaux de ciment : détail
Phot. Denys Harreau
IVR84_20177300225NUCA

Dossiers liés

Dossiers de synthèse :
Généralités (IA73001081) Aix-les-Bains
Immeubles (IA73001097) Aix-les-Bains
Oeuvre(s) contenue(s) :
Oeuvre(s) en rapport :
Avenue du Petit-Port (IA73001355) Rhône-Alpes, Savoie, Aix-les-Bains, Ville basse
Secteur urbain, Ville basse (IA73001161) Aix-les-Bains, Ville basse

Auteur(s) du dossier : Joël Lagrange, Philippe Gras, Elsa Belle
Copyright(s) : © Région Rhône-Alpes, Inventaire général du patrimoine culturel ; © Ville d'Aix-les-Bains

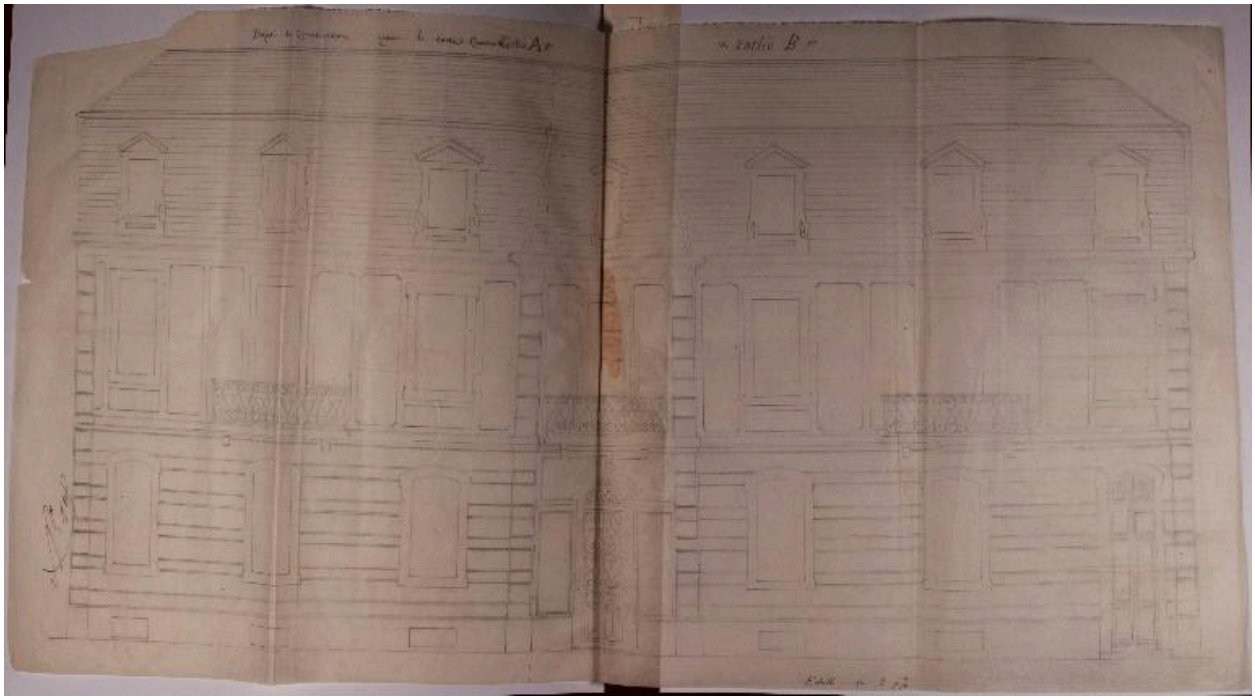

Partie A, élévation (partie B, non réalisée)

Référence du document reproduit :

- **AC Aix-les-Bains. 1 O 174, n° 105. 1882. Construction Dr Cessens : façade**
  Projet de construction pour le Docteur Cessens. Partie A. [Plan de façade. Partie B, non réalisée] / [Cochet Joseph, entrepreneur]. [Aix-les-Bains, 1882]. Ech. 1 : 200. 1 plan sur calque ; 30 x 60 cm. (AC Aix-les-Bains : 1 O 174, n° 105)
  AC Aix-les-Bains : 1 O 174, n° 105

IVR82_20137301225NUCB
Auteur de l'illustration (reproduction) : Denys Harreau
Date de prise de vue : 2013
© Archives municipales d'Aix-les-Bains
reproduction soumise à autorisation du titulaire des droits d'exploitation

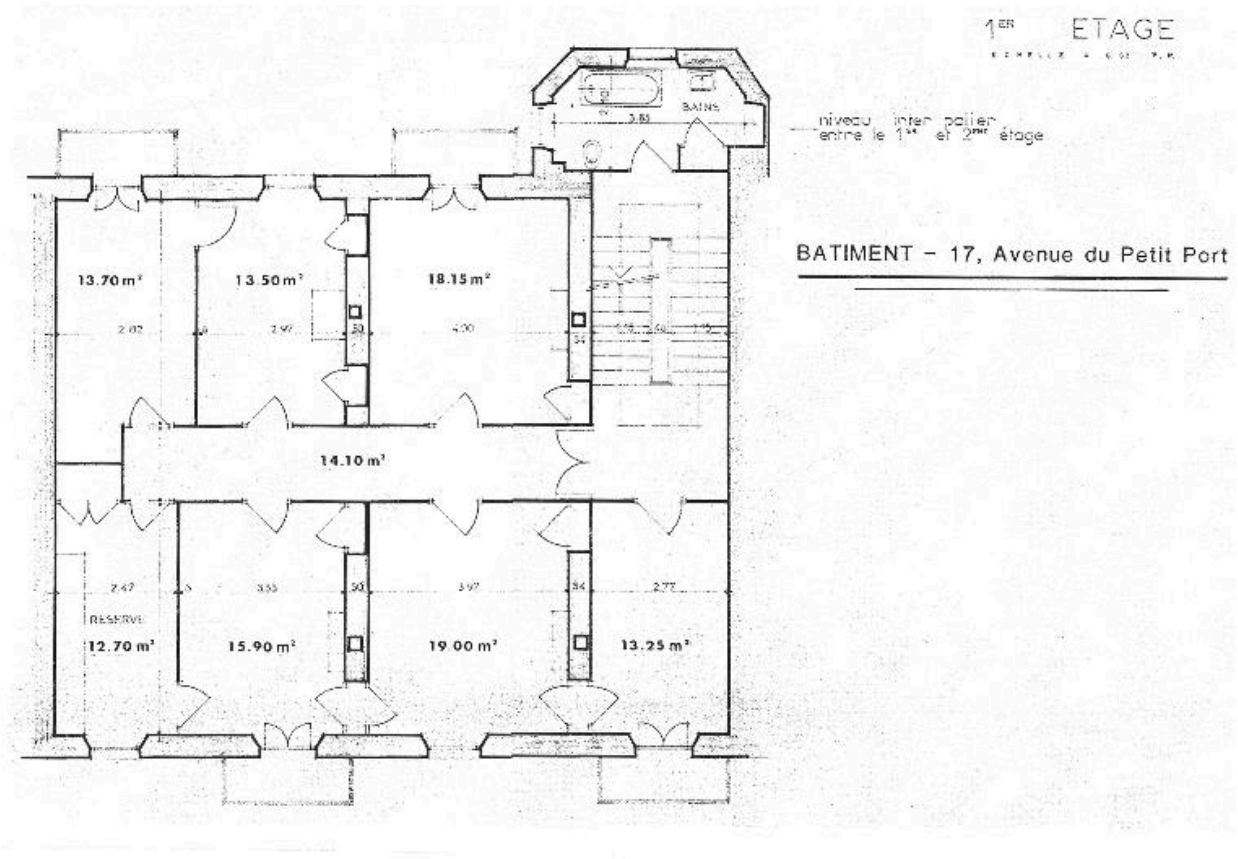

Plan du 1er étage

Référence du document reproduit :

- **Délégation territoriale de la vie Sociale, Conseil génétal de la Savoie. [1990]. Plan du 1er étage Bâtiment. 17, Avenue du Petit Port. 1er étage.** / S.n. [Chambéry, vers 1990]. Ech. 1 : 50. 1 tirage de plan ; 21 x 29,7 cm. (Délégation territoriale de la vie Sociale, Conseil génétal de la Savoie)

IVR82_20137301195NUCB
Auteur de l'illustration (reproduction) : Denys Harreau
Date de prise de vue : 2013
© Archives municipales d'Aix-les-Bains
reproduction soumise à autorisation du titulaire des droits d'exploitation

Façade postérieure, vers 1951

Référence du document reproduit :

- **AC Aix-les-Bains. 6 Fi 523. [1951]. Photogr., façade postérieure**
  [Vue de la façade postérieure] / Edouard Navello. Aix-les-Bains, [vers 1951]. 1 photogr. : plaque de verre ; 18 x 24 cm. (AC Aix-les-Bains. Fonds Navello, n° 523)
  AC Aix-les-Bains : 6 Fi 523

IVR82_20137301194NUCB
Auteur de l'illustration (reproduction) : Denys Harreau
Date de prise de vue : 2013
© Archives municipales d'Aix-les-Bains
reproduction soumise à autorisation du titulaire des droits d'exploitation

Elévation sur l'avenue du Petit-Port

IVR82_20157300024NUCA
Auteur de l'illustration : Denys Harreau
Date de prise de vue : 2014
© Région Rhône-Alpes, Inventaire général du patrimoine culturel ; © Ville d'Aix-les-Bains
reproduction soumise à autorisation du titulaire des droits d'exploitation

Vue de trois-quart depuis l'est, avenue du Petit-Port

IVR82_20147301096NUCA
Auteur de l'illustration : Denys Harreau
Date de prise de vue : 2014
© Région Rhône-Alpes, Inventaire général du patrimoine culturel ; © Ville d'Aix-les-Bains
reproduction soumise à autorisation du titulaire des droits d'exploitation

Vue de troi-quart depuis l'ouest, avenue du Petit-Port

IVR82_20157300025NUCA
Auteur de l'illustration : Denys Harreau
Date de prise de vue : 2014
© Région Rhône-Alpes, Inventaire général du patrimoine culturel ; © Ville d'Aix-les-Bains
reproduction soumise à autorisation du titulaire des droits d'exploitation

Porte d'entrée, avenue du Petit-Port

IVR82_20147301097NUCA
Auteur de l'illustration : Denys Harreau
Date de prise de vue : 2014
© Région Rhône-Alpes, Inventaire général du patrimoine culturel ; © Ville d'Aix-les-Bains
reproduction soumise à autorisation du titulaire des droits d'exploitation

Façade postérieure, vue de trois-quart

IVR82_20147301100NUCA
Auteur de l'illustration : Denys Harreau
Date de prise de vue : 2014
© Région Rhône-Alpes, Inventaire général du patrimoine culturel ; © Ville d'Aix-les-Bains
reproduction soumise à autorisation du titulaire des droits d'exploitation

Tour rectangulaire à pans coupés, façade postérieure

IVR82_20147301098NUCA
Auteur de l'illustration : Denys Harreau
Date de prise de vue : 2014
© Région Rhône-Alpes, Inventaire général du patrimoine culturel ; © Ville d'Aix-les-Bains
reproduction soumise à autorisation du titulaire des droits d'exploitation

Ancienne niche sur la tour de la façade postérieure

IVR82_20147301099NUCA
Auteur de l'illustration : Denys Harreau
Date de prise de vue : 2014
© Région Rhône-Alpes, Inventaire général du patrimoine culturel ; © Ville d'Aix-les-Bains
reproduction soumise à autorisation du titulaire des droits d'exploitation

Buanderie et pièce de service au sous-sol

IVR84_20177300218NUCA
Auteur de l'illustration : Denys Harreau
Date de prise de vue : 2018
© Région Auvergne-Rhône-Alpes, Inventaire général du patrimoine culturel ; © Ville d'Aix-les-Bains
reproduction soumise à autorisation du titulaire des droits d'exploitation

Bassin au sous-sol

IVR84_20177300219NUCA
Auteur de l'illustration : Denys Harreau
Date de prise de vue : 2018
© Région Auvergne-Rhône-Alpes, Inventaire général du patrimoine culturel ; © Ville d'Aix-les-Bains
reproduction soumise à autorisation du titulaire des droits d'exploitation

Dernier étage de la tour demi-hors-oeuvre : papier peint du XIXe siècle

IVR84_20177300222NUCA
Auteur de l'illustration : Denys Harreau
Date de prise de vue : 2018
© Région Auvergne-Rhône-Alpes, Inventaire général du patrimoine culturel ; © Ville d'Aix-les-Bains
reproduction soumise à autorisation du titulaire des droits d'exploitation

Papier-peint du XIXe siècle

Référence du document reproduit :

- **AC Aix-les-Bains. 11 C 1001 M1. 2012. 03. Façades nord et est. Coupe C-C.**
  03. Façades nord et est. Coupe C-C / Viand Michel, architecte-urbaniste. Aix-les-Bains, juin 2012. Ech. 1 : 100. 1 tirage de plan : 42 x 59, 5 cm (AC Aix-les-Bains. 11 C 1001 M1)
  AC Aix-les-Bains : 11 C 1001 M1

IVR84_20177300220NUCA
Auteur de l'illustration (reproduction) : Denys Harreau
Date de prise de vue : 2017
© Archives municipales d'Aix-les-Bains
reproduction soumise à autorisation du titulaire des droits d'exploitation

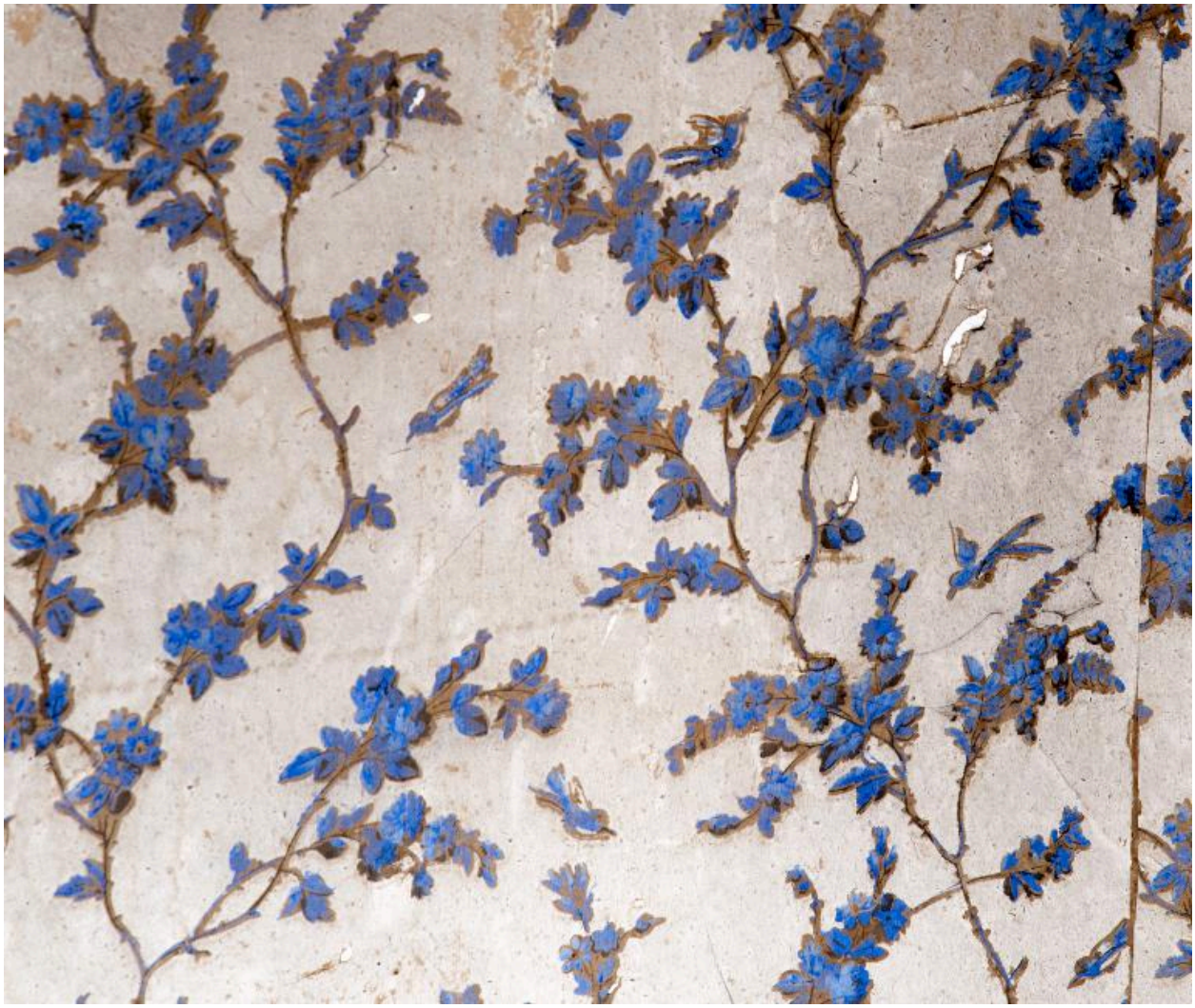

Papier-peint du XIXe siècle : détail

Référence du document reproduit :

- **AC Aix-les-Bains. 11 C 1001 M1. 2012. 03. Façades nord et est. Coupe C-C.**
  03. Façades nord et est. Coupe C-C / Viand Michel, architecte-urbaniste. Aix-les-Bains, juin 2012. Ech. 1 : 100. 1 tirage de plan : 42 x 59, 5 cm (AC Aix-les-Bains. 11 C 1001 M1)
  AC Aix-les-Bains : 11 C 1001 M1

IVR84_20177300221NUCA
Auteur de l'illustration (reproduction) : Denys Harreau
Date de prise de vue : 2017
© Archives municipales d'Aix-les-Bains
reproduction soumise à autorisation du titulaire des droits d'exploitation

Vestibule d'entrée : sol en carreaux de ciment

IVR84_20177300224NUCA
Auteur de l'illustration : Denys Harreau
Date de prise de vue : 2018
© Région Auvergne-Rhône-Alpes, Inventaire général du patrimoine culturel ; © Ville d'Aix-les-Bains
reproduction soumise à autorisation du titulaire des droits d'exploitation

Sol en carreaux de ciment : détail

IVR84_20177300225NUCA
Auteur de l'illustration : Denys Harreau
Date de prise de vue : 2018
© Région Auvergne-Rhône-Alpes, Inventaire général du patrimoine culturel ; © Ville d'Aix-les-Bains
reproduction soumise à autorisation du titulaire des droits d'exploitation