Lyon 7e
Guillotière-Marseille-Saint-André
3 place Ollier

Immeuble à logements

Références du dossier

Numéro de dossier : IA69006856
Date de l'enquête initiale : 2012
Date(s) de rédaction : 2012
Cadre de l'étude : inventaire topographique Inventaire de la Ville de Lyon
Degré d'étude : étudié

Désignation

Dénomination : immeuble à logements
Parties constituantes non étudiées : cour, garage

Compléments de localisation

Milieu d'implantation : en ville
Références cadastrales : 1999, AO, 60

Historique

Immeuble construit en 1904 par l'architecte François Rostagnat, dans le cadre d'un programme concerté de 3 immeubles longeant la face nord de la place Ollier. Les verrières de la cage d'escalier sont dues aux peintres verriers Nicod et Jubin sur des cartons de Louis Bardey. Elles sont de forme cintrée sauf la verrière sommitale et celle du rez-de-chaussée.

Période(s) principale(s) : 1er quart 20e siècle
Dates : 1904 (daté par source)
Auteur(s) de l'oeuvre : François Rostagnat (architecte, attribution par source), Paul Charles Nicod (verrier, attribution par source), Jean Jubin (verrier, attribution par source)
Personne(s) liée(s) à l'histoire de l'oeuvre : Auguste Descours (commanditaire)

Description

L'immeuble faisant l'angle est de l'ensemble (entre la palce Ollier et la rue Cavenne) adopte un plan en U avec un retour plus marqué sur cour. La façade sur la rue Cavenne est la moins prestigieuse de l'ensemble : c'est la seule qui ménage des espaces utilitaires (boutique ou atelier) en rez-de-chaussée et ne possède aucun balcon, mais une pseudo bow-window rappelle celle qui orne la place Ollier. La porte d'entrée adopte une disposition différente des deux autres immeubles avec un linteau droit et une imposte rectangulaire, en pierre sculptée en bas-relief (lys ?) percée d'un oculus orné de ferronnerie. A l'intérieur, l'allée est traitée comme un long couloir voûté en berceau, aboutissant à un vestibule-sas voûté d'arêtes. La hauteur sous voûte permet de ménager un oculus de second jour ouvrant sur le premier palier de l'escalier. L'immeuble conserve un ascenseur d'origine, remarquable pour sa cage en ferronnerie ouvragée. La loge de concierge est située au rez-de-chaussée (accès depuis la cage d'escalier). La cage d'escalier recèle un décor peint sur toile marouflée (motifs floraux de style Art nouveau) ainsi que des vitraux (encadrement de guirlandes de fleurs et de feuillages stylisés). Les lambrequins situés sur cour portent des motifs de grecques.

Eléments descriptifs

Matériau(x) du gros-oeuvre, mise en oeuvre et revêtement : calcaire, moellon, enduit (?)
Matériau(x) de couverture : ardoise
Étage(s) ou vaisseau(x) : sous-sol, rez-de-chaussée surélevé, 4 étages carrés, étage de comble, comble à surcroît

Couvrements : voûte en berceau ; voûte d'arêtes
Élévations extérieures : élévation ordonnancée
Type(s) de couverture : toit à longs pans brisés
Escaliers : escalier demi-hors-oeuvre : escalier tournant à retours avec jour, en maçonnerie
Autres organes de circulations : ascenseur

Typologies et état de conservation

Typologies : immeuble à trois corps de bâtiments en U
État de conservation : bon état

Décor

Techniques : sculpture, vitrail, ferronnerie, peinture
Représentations : fleur, feuillage ; ;

Statut, intérêt et protection

Intérêt de l'œuvre : à signaler
Statut de la propriété : propriété privée

Références documentaires

Documents d'archive

- **AC Lyon. 344 W 72. Constructions neuves. 1904**
  Arch. mun. Lyon. 344 W 72. **Constructions neuves.** 1904
  AC Lyon : 344 W 72

Données complémentaires

F-MDE- Collectif Immeubles Marseille-Saint-André

Position	sur rue
Mitoyenneté	Oui
Rupture d'alignement	Non
Nombre de façades sur rue	2
Nombre de corps de bâtiments	3 corps de bâtiments en U
Place de l'entrée	centrée
Porte	bâtarde
Nombre de travées	5
Nombre de niveaux	6
Niveau de décor	décor sculpté
Limite de toiture	corniche pierre
Décrochement de façade	Oui
Balcon	en pierre
Balcon filant	Oui
Loggia	Non
Balcon-loggia	Non

Forme des angles d'ilôt	arrondi
Traitement des angles d'ilôt	saillie et cheminée ; poursuite du décor
Visibilité des matériaux	non visible
Matériaux des encadrements	pierre
Matériaux des garde-corps	fonte
Escalier 1 : situation	en milieu de bâtiment
1re volée différenciée	départ gironné
Nombre de volées par étage	1
Tour d'escalier	Oui
Matériaux de l'escalier	pierre
Garde corps de l'escalier	fer forgé
Traitement monumental	par son décor
Pavement	carreaux de ciment
Ascenseur	d'origine
Verrières	Oui
Type de passage	allée
Sas	Oui
Distribution des logements	par palier de l'escalier
Fonctions commerciales	non
Loge de concierge	dans l'entrée
Immeuble faisant partie d'un ensemble	cour commune
Nature de l'ensemble	Ensemble de 3 immeubles à cour commune et façades en rapport
Agrandissement	Non
Surélévation	Non
Alignement	Non
Modification de façade	Non
Reconstruction de façade	Non
Nivellement	Non

Illustrations

Vue d'ensemble, élévations
sur la place Ollier
Phot. Didier Gourbin
IVR82_20126902021NUCAQ

Vue rapprochée de la porte
Phot. Catherine Guillot
IVR82_20126900828NUCA

Détail : imposte sculptée en
pierre percée d'un oculus
Phot. Catherine Guillot
IVR82_20126900829NUCA

Vue générale, élévation
sur la rue Cavenne
Phot. Catherine Guillot
IVR82_20126900842NUCA

Vue générale, élévations sur cour
Phot. Catherine Guillot
IVR82_20126900923NUCA

Vue du hall, depuis l'entrée
Phot. Thierry Leroy
IVR82_20146902261NUCQ

Détail du hall : espace voûté d'arêtes
et garde-corps du premier repos
d'escalier, au-dessus de la porte du sas
Phot. Catherine Guillot
IVR82_20126900895NUCA

Vue du hall depuis le
premier repos de l'escalier
Phot. Catherine Guillot
IVR82_20126900908NUCA

Détail du carrelage du hall
Phot. Catherine Guillot
IVR82_20126900896NUCA

Détail du carrelage du hall
Phot. Catherine Guillot
IVR82_20126900897NUCA

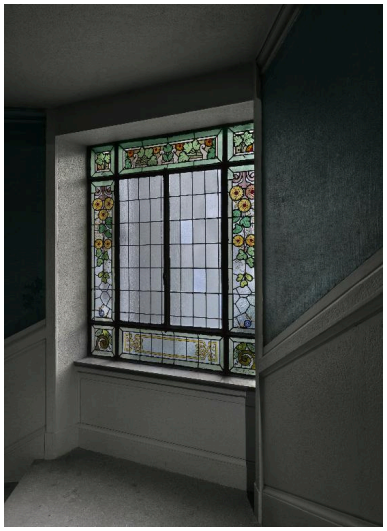

Verrière éclairant la
première volée de l'escalier
Phot. Thierry Leroy
IVR82_20146902266NUCAQ

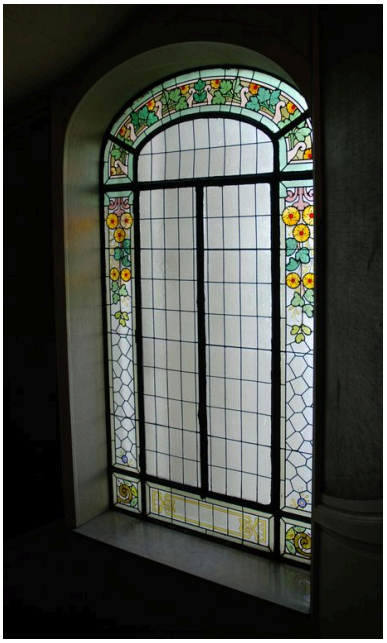

Verrière éclairant l'escalier,
étages intermédiaires
Phot. Catherine Guillot
IVR82_20126900910NUCA

Verrière éclairant
l'escalier, étage de comble
Phot. Catherine Guillot
IVR82_20126900921NUCA

Détail de la signature des
peintres-verriers : Nicod et Jubin
Phot. Catherine Guillot
IVR82_20126900912NUCA

Détail de la signature du
cartonnier : Louis Bardey
Phot. Catherine Guillot
IVR82_20126900911NUCA

Détail du décor peint de l'escalier
Phot. Catherine Guillot
IVR82_20126900918NUCA

Détail du décor de
l'escalier : motifs végétaux
Phot. Catherine Guillot
IVR82_20126900919NUCA

Détail du décor peint de
l'escalier : feuilles de houx
Phot. Catherine Guillot
IVR82_20126900920NUCA

Vue de l'ascenseur et
du départ de l'escalier
Phot. Catherine Guillot
IVR82_20126900898NUCA

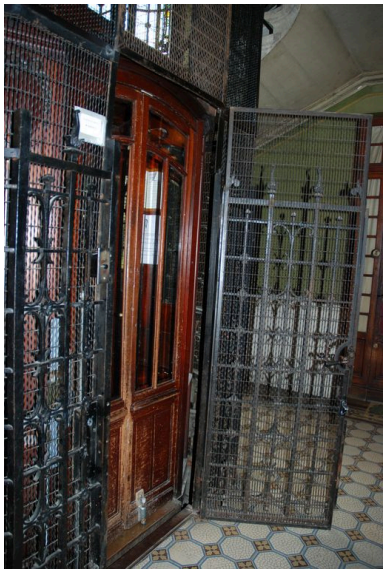

Détail de l'ascenseur
Phot. Catherine Guillot
IVR82_20126900902NUCA

Départ de l'escalier
Phot. Catherine Guillot
IVR82_20126900907NUCA

La cage d'escalier,
vue en contre-plongée
Phot. Catherine Guillot
IVR82_20126900914NUCA

Rez-de-chaussée, porte
de la loge de concierge
Phot. Catherine Guillot
IVR82_20126900899NUCA

Rez-de-chaussée, accès
au sous-sol et à la cour
Phot. Catherine Guillot
IVR82_20126900906NUCA

Détail de la sonnette de la
porte de la loge de concierge.
Phot. Catherine Guillot
IVR82_20126900901NUCA

Détail d'une console au rez-de-
chaussée (Schneider. Le Creusot).
Phot. Catherine Guillot
IVR82_20126900904NUCA

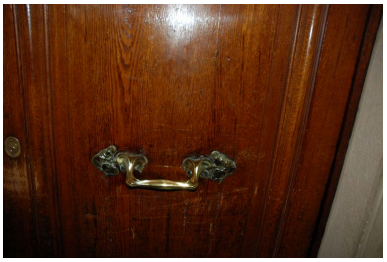

Détail d'une poignée de
porte au rez-de-chaussée.
Phot. Catherine Guillot
IVR82_20126900905NUCA

Détail de la porte d'un appartement.
Phot. Catherine Guillot
IVR82_20126900915NUCA

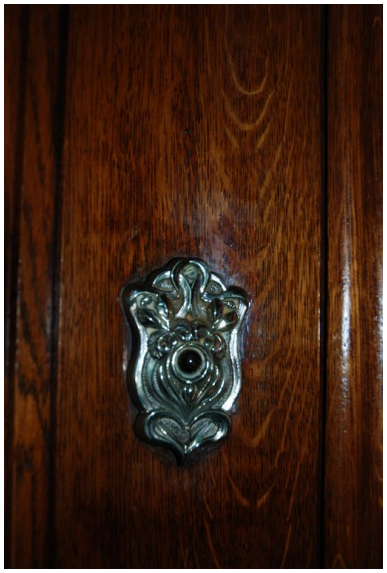

Détail de la sonnette
d'un appartement.
Phot. Catherine Guillot
IVR82_20126900916NUCA

2e niveau : ouverture de second
jour pour les espaces de service.
Phot. Catherine Guillot
IVR82_20126900909NUCA

Détail des ouvertures de second
jour situées sur le palier.
Phot. Catherine Guillot
IVR82_20126900917NUCA

Dossiers liés

Est partie constituante de : Ensemble de trois immeubles à cour commune (IA69006836) Rhône-Alpes, Rhône, Lyon 7e, Guillotière, 13 quai Claude-Bernard , 2, 3 place Ollier

Dossiers de synthèse :

Les immeubles du secteur "Saint-André" (Lyon 7) (IA69006880) Rhône-Alpes, Rhône, Lyon 7e, Guillotière

Oeuvre(s) contenue(s) :

Oeuvre(s) en rapport :

Ensemble de trois immeubles à cour commune (IA69006836) Rhône-Alpes, Rhône, Lyon 7e, Guillotière, 13 quai Claude-Bernard , 2, 3 place Ollier

Auteur(s) du dossier : Catherine Guillot, Magali Delavenne

Copyright(s) : © Région Auvergne-Rhône-Alpes, Inventaire général du patrimoine culturel ; © Ville de Lyon

Vue d'ensemble, élévations sur la place Ollier

IVR82_20126902021NUCAQ
Auteur de l'illustration : Didier Gourbin
© Région Rhône-Alpes, Inventaire général du patrimoine culturel ; © Ville de Lyon
reproduction soumise à autorisation du titulaire des droits d'exploitation

Vue rapprochée de la porte

IVR82_20126900828NUCA
Auteur de l'illustration : Catherine Guillot
© Région Rhône-Alpes, Inventaire général du patrimoine culturel ; © Ville de Lyon
reproduction soumise à autorisation du titulaire des droits d'exploitation

Détail : imposte sculptée en pierre percée d'un oculus

IVR82_20126900829NUCA
Auteur de l'illustration : Catherine Guillot
© Région Rhône-Alpes, Inventaire général du patrimoine culturel ; © Ville de Lyon
reproduction soumise à autorisation du titulaire des droits d'exploitation

Vue générale, élévation sur la rue Cavenne

IVR82_20126900842NUCA
Auteur de l'illustration : Catherine Guillot
© Région Rhône-Alpes, Inventaire général du patrimoine culturel ; © Ville de Lyon
reproduction soumise à autorisation du titulaire des droits d'exploitation

Vue générale, élévations sur cour

IVR82_20126900923NUCA
Auteur de l'illustration : Catherine Guillot
© Région Rhône-Alpes, Inventaire général du patrimoine culturel ; © Ville de Lyon
reproduction soumise à autorisation du titulaire des droits d'exploitation

Vue du hall, depuis l'entrée

IVR82_20146902261NUCQ
Auteur de l'illustration : Thierry Leroy
© Région Rhône-Alpes, Inventaire général du patrimoine culturel ; © Ville de Lyon
reproduction soumise à autorisation du titulaire des droits d'exploitation

Détail du hall : espace voûté d'arêtes et garde-corps du premier repos d'escalier, au-dessus de la porte du sas

IVR82_20126900895NUCA
Auteur de l'illustration : Catherine Guillot
© Région Rhône-Alpes, Inventaire général du patrimoine culturel ; © Ville de Lyon
reproduction soumise à autorisation du titulaire des droits d'exploitation

Vue du hall depuis le premier repos de l'escalier

IVR82_20126900908NUCA
Auteur de l'illustration : Catherine Guillot
© Région Rhône-Alpes, Inventaire général du patrimoine culturel ; © Ville de Lyon
reproduction soumise à autorisation du titulaire des droits d'exploitation

Détail du carrelage du hall

IVR82_20126900896NUCA
Auteur de l'illustration : Catherine Guillot
© Région Rhône-Alpes, Inventaire général du patrimoine culturel ; © Ville de Lyon
reproduction soumise à autorisation du titulaire des droits d'exploitation

Détail du carrelage du hall

IVR82_20126900897NUCA
Auteur de l'illustration : Catherine Guillot
© Région Rhône-Alpes, Inventaire général du patrimoine culturel ; © Ville de Lyon
reproduction soumise à autorisation du titulaire des droits d'exploitation

Verrière éclairant la première volée de l'escalier

IVR82_20146902266NUCAQ
Auteur de l'illustration : Thierry Leroy
© Région Rhône-Alpes, Inventaire général du patrimoine culturel ; © Ville de Lyon
reproduction soumise à autorisation du titulaire des droits d'exploitation

Verrière éclairant l'escalier, étages intermédiaires

IVR82_20126900910NUCA
Auteur de l'illustration : Catherine Guillot
© Région Rhône-Alpes, Inventaire général du patrimoine culturel ; © Ville de Lyon
reproduction soumise à autorisation du titulaire des droits d'exploitation

Verrière éclairant l'escalier, étage de comble

IVR82_20126900921NUCA
Auteur de l'illustration : Catherine Guillot
© Région Rhône-Alpes, Inventaire général du patrimoine culturel ; © Ville de Lyon
reproduction soumise à autorisation du titulaire des droits d'exploitation

Détail de la signature des peintres-verriers : Nicod et Jubin

IVR82_20126900912NUCA
Auteur de l'illustration : Catherine Guillot
© Région Rhône-Alpes, Inventaire général du patrimoine culturel ; © Ville de Lyon
reproduction soumise à autorisation du titulaire des droits d'exploitation

Détail de la signature du cartonnier : Louis Bardey

IVR82_20126900911NUCA
Auteur de l'illustration : Catherine Guillot
© Région Rhône-Alpes, Inventaire général du patrimoine culturel ; © Ville de Lyon
reproduction soumise à autorisation du titulaire des droits d'exploitation

Détail du décor peint de l'escalier

IVR82_20126900918NUCA
Auteur de l'illustration : Catherine Guillot
© Région Rhône-Alpes, Inventaire général du patrimoine culturel ; © Ville de Lyon
reproduction soumise à autorisation du titulaire des droits d'exploitation

Détail du décor de l'escalier : motifs végétaux

IVR82_20126900919NUCA
Auteur de l'illustration : Catherine Guillot
© Région Rhône-Alpes, Inventaire général du patrimoine culturel ; © Ville de Lyon
reproduction soumise à autorisation du titulaire des droits d'exploitation

Détail du décor peint de l'escalier : feuilles de houx

IVR82_20126900920NUCA
Auteur de l'illustration : Catherine Guillot
© Région Rhône-Alpes, Inventaire général du patrimoine culturel ; © Ville de Lyon
reproduction soumise à autorisation du titulaire des droits d'exploitation

Vue de l'ascenseur et du départ de l'escalier

IVR82_20126900898NUCA
Auteur de l'illustration : Catherine Guillot
© Région Rhône-Alpes, Inventaire général du patrimoine culturel ; © Ville de Lyon
reproduction soumise à autorisation du titulaire des droits d'exploitation

Détail de l'ascenseur

IVR82_20126900902NUCA
Auteur de l'illustration : Catherine Guillot
© Région Rhône-Alpes, Inventaire général du patrimoine culturel ; © Ville de Lyon
reproduction soumise à autorisation du titulaire des droits d'exploitation

Départ de l'escalier

IVR82_20126900907NUCA
Auteur de l'illustration : Catherine Guillot
© Région Rhône-Alpes, Inventaire général du patrimoine culturel ; © Ville de Lyon
reproduction soumise à autorisation du titulaire des droits d'exploitation

La cage d'escalier, vue en contre-plongée

IVR82_20126900914NUCA
Auteur de l'illustration : Catherine Guillot
© Région Rhône-Alpes, Inventaire général du patrimoine culturel ; © Ville de Lyon
reproduction soumise à autorisation du titulaire des droits d'exploitation

Rez-de-chaussée, porte de la loge de concierge

IVR82_20126900899NUCA
Auteur de l'illustration : Catherine Guillot
© Région Rhône-Alpes, Inventaire général du patrimoine culturel ; © Ville de Lyon
reproduction soumise à autorisation du titulaire des droits d'exploitation

Rez-de-chaussée, accès au sous-sol et à la cour

IVR82_20126900906NUCA
Auteur de l'illustration : Catherine Guillot
© Région Rhône-Alpes, Inventaire général du patrimoine culturel ; © Ville de Lyon
reproduction soumise à autorisation du titulaire des droits d'exploitation

Détail de la sonnette de la porte de la loge de concierge.

IVR82_20126900901NUCA
Auteur de l'illustration : Catherine Guillot
© Région Rhône-Alpes, Inventaire général du patrimoine culturel ; © Ville de Lyon
reproduction soumise à autorisation du titulaire des droits d'exploitation

Détail d'une console au rez-de-chaussée (Schneider. Le Creusot).

IVR82_20126900904NUCA
Auteur de l'illustration : Catherine Guillot
© Région Rhône-Alpes, Inventaire général du patrimoine culturel ; © Ville de Lyon
reproduction soumise à autorisation du titulaire des droits d'exploitation

Détail d'une poignée de porte au rez-de-chaussée.

IVR82_20126900905NUCA
Auteur de l'illustration : Catherine Guillot
© Région Rhône-Alpes, Inventaire général du patrimoine culturel ; © Ville de Lyon
reproduction soumise à autorisation du titulaire des droits d'exploitation

Détail de la porte d'un appartement.

IVR82_20126900915NUCA
Auteur de l'illustration : Catherine Guillot
© Région Rhône-Alpes, Inventaire général du patrimoine culturel ; © Ville de Lyon
reproduction soumise à autorisation du titulaire des droits d'exploitation

Détail de la sonnette d'un appartement.

IVR82_20126900916NUCA
Auteur de l'illustration : Catherine Guillot
© Région Rhône-Alpes, Inventaire général du patrimoine culturel ; © Ville de Lyon
reproduction soumise à autorisation du titulaire des droits d'exploitation

2e niveau : ouverture de second jour pour les espaces de service.

IVR82_20126900909NUCA
Auteur de l'illustration : Catherine Guillot
© Région Rhône-Alpes, Inventaire général du patrimoine culturel ; © Ville de Lyon
reproduction soumise à autorisation du titulaire des droits d'exploitation

Détail des ouvertures de second jour situées sur le palier.

IVR82_20126900917NUCA
Auteur de l'illustration : Catherine Guillot
© Région Rhône-Alpes, Inventaire général du patrimoine culturel ; © Ville de Lyon
reproduction soumise à autorisation du titulaire des droits d'exploitation