



Rhône-Alpes, Isère
Échirolles
La Buclée
5 avenue du 8 Mai 1945
Lycée général et technologique Marie-Curie

Sculpture : sans titre

Références du dossier

Numéro de dossier : IM38001022
Date de l'enquête initiale : 2010
Date(s) de rédaction : 2020
Cadre de l'étude : enquête thématique régionale 1% artistique
Degré d'étude : étudié

Désignation

Dénomination : sculpture

Compléments de localisation

Milieu d'implantation : en ville
Références cadastrales : 2017, AT, 116
Emplacement dans l'édifice : cour

Historique

Œuvre commandée à Piotr Klemnseiwicz pour le nouveau lycée Marie Curie, installée en 1996. Elle a été entièrement vandalisée en 2004 et en 2010 il n'en subsistait que deux carreaux, l'un en béton, l'autre en verre.

Période(s) principale(s) : 4e quart 20e siècle (, détruit)
Dates : 1996 (daté par source)
Auteur(s) de l'oeuvre : Piotr Klemensiewicz (peintre, sculpteur, attribution par source)

Description

Sculpture de béton recouverte d'un damier en béton et en verre coulé reposant sur sept disques de verre posés sur la tranche. Chaque disque est fixe, disposé avec un écart de 22,5° de rotation de gauche à droite. La sculpture est posée sur une dalle béton en léger porte-à-faux qui la décolle du sol et l'arrache à la pesanteur. Les disques de verre sont en "Sécurité", teinté bleuté indigo. La sculpture est complétée de points d'éclairage.

Éléments descriptifs

Catégorie(s) technique(s) : sculpture
Éléments structurels, forme, fonctionnement : plan, rectangulaire horizontal

Matériaux : béton ; verre translucide (bleu) : coulé, moulé

Mesures : h : 130 cmla : 1 615 cmpr : 70 cm

État de conservation

oeuvre détruite

Statut, intérêt et protection

Statut de la propriété : propriété de la région

Références documentaires

Documents d'archive

- **AN : Ministère de la Culture et de la communication, délégation générale de la création artistique. Recensement des opérations de 1% artistique de l'arrêté du 18 mai 1951 au décret du 4 février 2005**
AN : Ministère de la Culture et de la communication, délégation générale de la création artistique.
Recensement des opérations de 1% artistique de l'arrêté du 18 mai 1951 au décret du 4 février 2005, informations au 28 février 2011.
ordre n° 6807
AN Pierrefitte-sur-Seine : sans cote
- **PEILLOD, Claire. Inventaire des œuvres d'art dans les lycées de Rhône-Alpes. Région Rhône-Alpes, décembre 1996.**
PEILLOD, Claire. **Inventaire des œuvres d'art dans les lycées de Rhône-Alpes**. Région Rhône-Alpes, décembre 1996.
Isère
Région Auvergne-Rhône-Alpes, SRI, site de Lyon : sans cote
- **ÉCOLE SAINT-LUC LIÈGE, CICRP MARSEILLE. État des lieux des "1% artistiques" implantés dans les lycées de Rhône-Alpes, 2010**
ÉCOLE SAINT-LUC LIÈGE, CICRP MARSEILLE. **État des lieux des "1% artistiques" implantés dans les lycées de Rhône-Alpes**, 2010. 3 vol. Tome 1 : Loire, Ardèche, Drôme, Isère. Tome 2. Savoie, Haute-Savoie. Tome 3 : Ain, Rhône.
T 1, n° 233, page 315
Région Auvergne-Rhône-Alpes, SRI, site de Lyon : sans cote

Documents figurés

- **Vues diverses de l'œuvre in-situ (Klemensiewicz, 1996) (A Région Auvergne-Rhône-Alpes. Dossiers du 1 % artistique : visuels 1%)**
Vues diverses de l'œuvre in-situ (1996) / Piotr Klemensiewicz, 1996. 3 fotogr. pos. (A Région Auvergne-Rhône-Alpes. Dossiers du 1 % artistique : visuels 1%).
Région Auvergne-Rhône-Alpes, SRI, site de Lyon

Bibliographie

- **Piotr Klemensiewicz. Lycée Marie Curie, Echirolles. 1996**
Piotr Klemensiewicz. Lycée Marie Curie, Echirolles. La Région Rhône-Alpes. 16 pages. 1996.

Illustrations

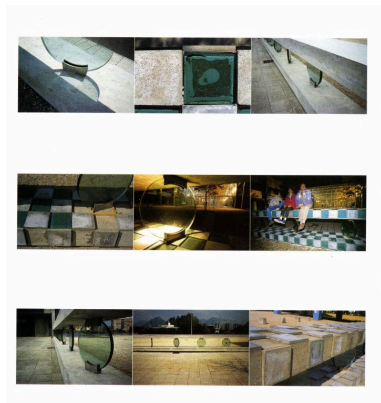

Vues diverses de
l'œuvre in-situ (1996).
Autr. Piotr Klemensiewicz
IVR84_20203800126NUCAB



Vues diverses de
l'œuvre in-situ (1996).
Autr. Piotr Klemensiewicz
IVR84_20203800127NUCAB

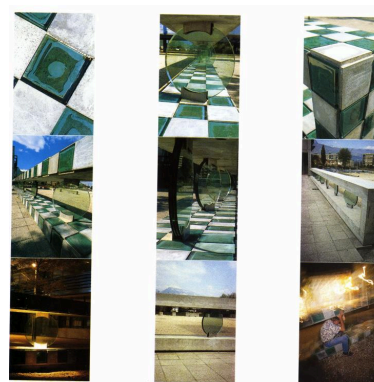

Vues diverses de
l'œuvre in-situ (1996).
Autr. Piotr Klemensiewicz
IVR84_20203800128NUCAB

Dossiers liés

Édifice : Lycée général et technologique Marie-Curie (IA38001012) Rhône-Alpes, Isère, Échirolles, La Buclée,
5 avenue du 8 Mai 1945

Dossiers de synthèse :

Ensemble des œuvres réalisées au titre du 1% artistique dans les lycées publics de la Région Auvergne-Rhône-Alpes
(IM00000003)

Oeuvre(s) contenue(s) :

Auteur(s) du dossier : Etudiants de l'Ecole Saint-Luc, Liège, Elisabeth Dandel, Valérie Pamart

Copyright(s) : © Région Auvergne-Rhône-Alpes, Inventaire général du patrimoine culturel

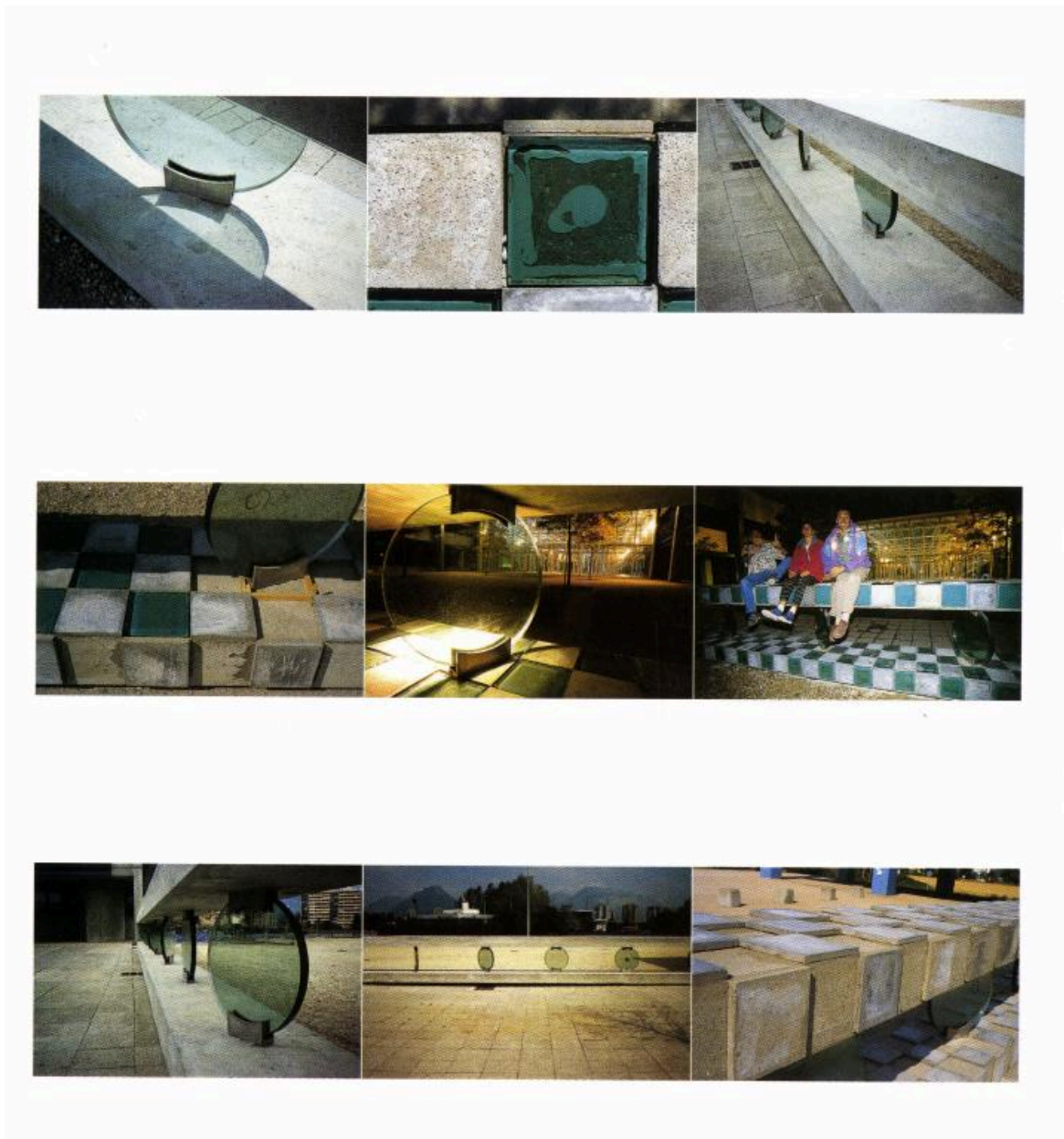

Vues diverses de l'œuvre in-situ (1996).

Référence du document reproduit :

- **Vues diverses de l'œuvre in-situ (Klemensiewicz, 1996) (A Région Auvergne-Rhône-Alpes. Dossiers du 1 % artistique : visuels 1%)**
Vues diverses de l'œuvre in-situ (1996) / Piotr Klemensiewicz, 1996. 3 photogr. pos. (A Région Auvergne-Rhône-Alpes. Dossiers du 1 % artistique : visuels 1%).
Région Auvergne-Rhône-Alpes, SRI, site de Lyon

IVR84_20203800126NUCAB

Auteur du document reproduit : Piotr Klemensiewicz

Date de prise de vue : 1996

© Région Auvergne-Rhône-Alpes, Inventaire général du patrimoine culturel
reproduction soumise à autorisation du titulaire des droits d'exploitation



Sans titre
Verre, béton et métal
1,3 m x 16,15m x 0,75 m.
Échirolles
(Vue nocturne et diurne)

Vues diverses de l'œuvre in-situ (1996).

Référence du document reproduit :

- **Vues diverses de l'œuvre in-situ (Klemensiewicz, 1996) (A Région Auvergne-Rhône-Alpes. Dossiers du 1 % artistique : visuels 1%)**
Vues diverses de l'œuvre in-situ (1996) / Piotr Klemensiewicz, 1996. 3 fotogr. pos. (A Région Auvergne-Rhône-Alpes. Dossiers du 1 % artistique : visuels 1%).
Région Auvergne-Rhône-Alpes, SRI, site de Lyon

IVR84_20203800127NUCAB

Auteur du document reproduit : Piotr Klemensiewicz

Date de prise de vue : 1996

© Région Auvergne-Rhône-Alpes, Inventaire général du patrimoine culturel
reproduction soumise à autorisation du titulaire des droits d'exploitation

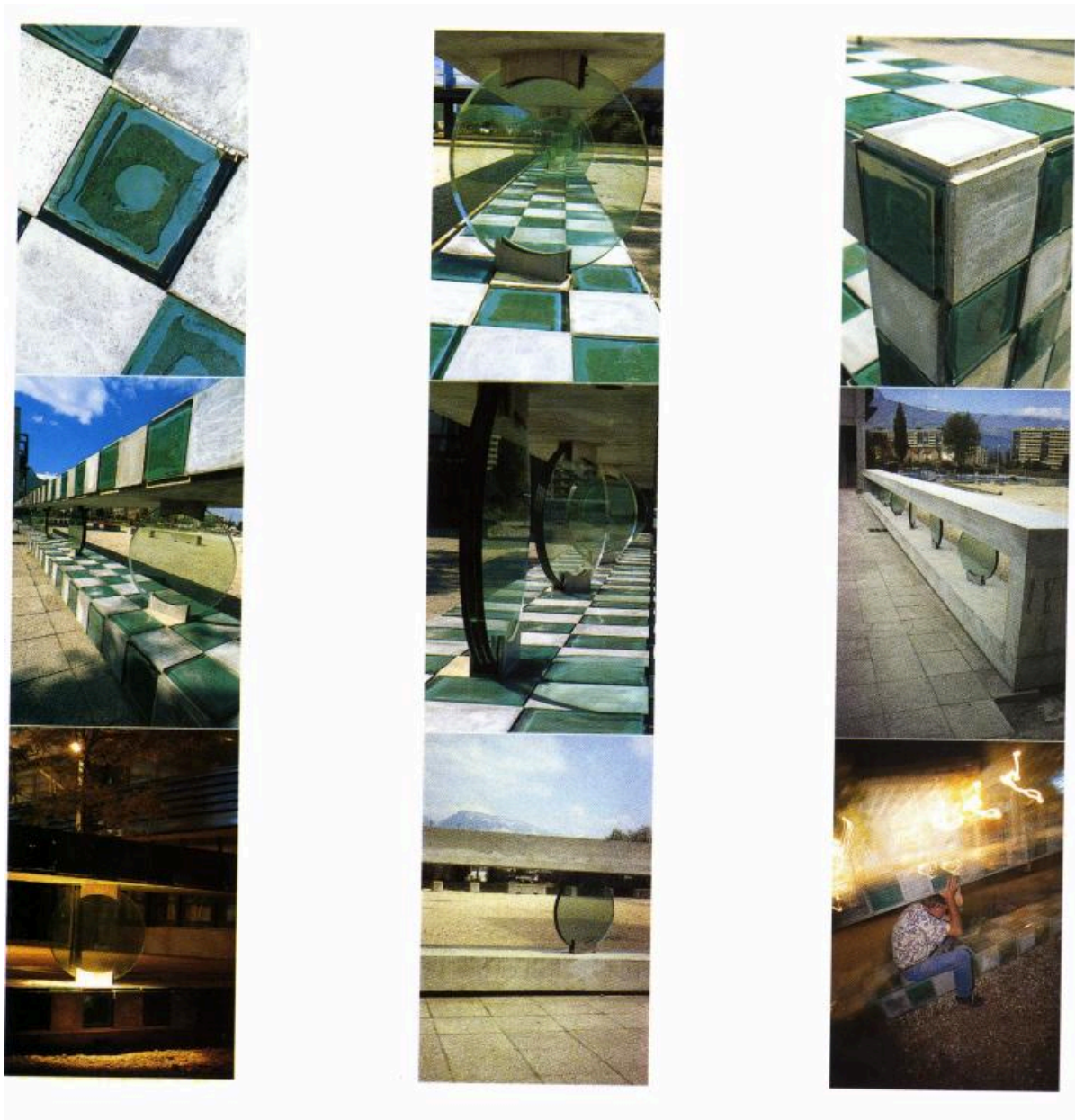

Vues diverses de l'œuvre in-situ (1996).

Référence du document reproduit :

- **Vues diverses de l'œuvre in-situ (Klemensiewicz, 1996) (A Région Auvergne-Rhône-Alpes. Dossiers du 1 % artistique : visuels 1%)**
Vues diverses de l'œuvre in-situ (1996) / Piotr Klemensiewicz, 1996. 3 photogr. pos. (A Région Auvergne-Rhône-Alpes. Dossiers du 1 % artistique : visuels 1%).
Région Auvergne-Rhône-Alpes, SRI, site de Lyon

IVR84_20203800128NUCAB

Auteur du document reproduit : Piotr Klemensiewicz

Date de prise de vue : 1996

© Région Auvergne-Rhône-Alpes, Inventaire général du patrimoine culturel
reproduction soumise à autorisation du titulaire des droits d'exploitation